

SMLOUVA



o zřízení věcného břemene

č. SMSMLO/00043/2023

uzavřená v souladu s ustanovením § 59 zákona č. 458/2000 Sb., o podmínkách podnikání a o výkonu státní správy v energetických odvětvích a o změně některých zákonů (energetický zákon), ve znění pozdějších předpisů a v souladu s ustanoveními § 1257 - 1266 a 1299 - 1302 zákona č. 89/2012 Sb., občanský zákoník, ve znění pozdějších předpisů

mezi smluvními stranami:

Město Kralupy nad Vltavou

Sídlo: Palackého nám. 1, 27801 Kralupy nad Vltavou
IČO: 00236977
DIČ: CZ00236977
Zastoupena: Liborem Lesákem, starostou
Bankovní spojení: 
Číslo účtu: 

dále jen „**povinný**“

a

GasNet, s.r.o.

Sídlo: Klíšská 940/96, Klíše, 400 01 Ústí nad Labem
Spisová značka: C 23083 vedená u Krajského soudu v Ústí nad Labem
IČO: 27295567
DIČ: CZ27295567

Zastoupena na základě plné moci společnosti

GasNet Služby, s.r.o.

Sídlo: Plynářská 499/1, Zábrdovice, 602 00 Brno
Spisová značka: C 57165 vedená u Krajského soudu v Brně
IČO: 27935311
DIČ: CZ27935311

Zastoupena na základě plných mocí:

dále jen „**oprávněný**“

I.

1. Povinný prohlašuje, že je výlučným vlastníkem pozemku parc. č. 158/2, zapsaného na LV č. 10001, pro k.ú. Kralupy nad Vltavou, obec Kralupy nad Vltavou, u Katastrálního úřadu pro Středočeský kraj, katastrální pracoviště Mělník.
2. Povinný prohlašuje, že je výlučným vlastníkem pozemků parc. č. 347/9, parc. č. 347/12 a parc. č. 470 zapsaných na LV č. 10001, pro k.ú. Lobeč, obec Kralupy nad Vltavou, u Katastrálního úřadu pro Středočeský kraj, katastrální pracoviště Mělník (dále jen „*služebné pozemky*“). Povinný dále prohlašuje, že vlastnictví ke služebným pozemkům ke dni podpisu této smlouvy nepozbyl.
3. Oprávněný je vlastníkem plynářského zařízení „název stavby: REKO MS Kralupy n. Vltavou – Čechova, II.etapa, číslo stavby: 7700101371“ včetně jeho součástí, příslušenství, opěrných a vytyčovacíh bodů, které je uloženo ve služebných pozemcích v celkové délce 634,06 m (dále jen „*plynářské zařízení*“).

II.

2. Povinný zřizuje ke služebným pozemkům ve prospěch oprávněného věcné břemeno ve smyslu služebnosti spočívající v:
 - a) právu zříditi a provozovat na služebných pozemcích plynárenské zařízení,
 - b) právu vstupovat a vjíždět na služebné pozemky v souvislosti se zřízením, stavebními úpravami, opravami, provozováním a odstraněním plynárenského zařízení (dále jen „věcné břemeno“).
3. Věcné břemeno se zřizuje úplatně na dobu neurčitou.
4. Smluvní strany se dohodly na rozsahu věcného břemene 1 m na obě strany od půdorysu plynárenského zařízení.
5. Rozsah věcného břemene je stanoven a vyznačen v geometrickém plánu č. 1013-220192/2023 ze dne 16.2.2023, který vyhotovil Hrdlička spol. s r.o. a potvrdil dne 1.3.2023 Katastrální úřad pro Středočeský kraj, katastrální pracoviště Mělník a v geometrickém plánu č. 1641-220192/2023 ze dne 16.2.2023, který vyhotovil Hrdlička spol. s r.o. a potvrdil dne 1.3.2023 Katastrální úřad pro Středočeský kraj, katastrální pracoviště Mělník. Geometrické plány tvoří nedílnou součást této smlouvy.
6. Povinný prohlašuje, že služebné pozemky jsou bez faktických i právních vad a neexistují žádné okolnosti, které by bránily řádnému výkonu práv z věcného břemene. Oprávněný práva z věcného břemene přijímá a povinný se zavazuje jejich výkon trpět.
7. Náklady spojené s běžným udržováním služebných pozemků nese povinný.

III.

1. Smluvní strany se dohodly na jednorázové úplatě za zřízení věcného břemene v celkové výši **314.600,- Kč** včetně DPH (slovy Třistačtrnáctisícšestset korun českých) (dále jen „úplata“).
2. Je-li povinný plátcem daně z přidané hodnoty a hradí-li úplatu oprávněný, slouží tato smlouva jako daňový doklad. Základ daně činí 260.000,- Kč, základní sazba daně z přidané hodnoty 21 %, vypočtená daň 54.600,- Kč. Úplata včetně daně z přidané hodnoty činí 314.600,- Kč (slovy Třistačtrnáctisícšestset korun českých). Za datum vystavení daňového dokladu a datum zdanitelného plnění se považuje datum uzavření této smlouvy. Evidenční číslo daňového dokladu: 7700101371_1/VB.
3. Oprávněný se zavazuje poukázat úplatu na výše uvedený účet povinného včetně DPH nejpozději do 30 dnů ode dne, kdy mu bude od katastrálního úřadu doručeno vyrozumění o provedení zápisu vkladu věcného břemene do katastru nemovitostí.
4. Pokud k datu uskutečnění zdanitelného plnění budou u povinného naplněny podmínky ustanovení § 106a zákona č. 235/2004 Sb., o dani z přidané hodnoty, ve znění pozdějších předpisů (dále jen „ZodPH“), je oprávněný oprávněn postupovat podle ustanovení § 109a ZoDPH, tj. zvláštním způsobem zajištění daně. V takovém případě je oprávněný oprávněn uhradit část svého finančního závazku, tedy část sjednané úplaty za zřízení věcného břemene, ve výši vypočtené daně z přidané hodnoty nikoliv na bankovní účet povinného, ale přímo na bankovní účet příslušného správce daně. Tímto bude finanční závazek oprávněného vůči povinnému v části vypočtené výše daně z přidané hodnoty vyrovnán.

IV.

1. Oprávněný podá návrh na zápis vkladu věcného břemene dle této smlouvy do katastru nemovitostí a ponese náklady s tím spojené.
2. Pro případ zamítnutí zápisu vkladu věcného břemene na základě této smlouvy katastrálním úřadem se smluvní strany zavazují učinit veškeré relevantní kroky k odstranění překážek provedení zápisu vkladu při zachování smyslu a účelu této smlouvy.

V.

K ochraně plynárenského zařízení je zřízeno ochranné pásmo v rozsahu dle příslušného ustanovení energetického zákona. V tomto ochranném pásmu je zakázáno provádět činnosti, které by ve svých důsledcích ohrozily plynárenské zařízení včetně jeho příslušenství, spolehlivost a bezpečnost jeho provozu, zejména stavební činnosti, zemní práce, umístování konstrukcí, zřizování skládek a uskladňování materiálů, není-li oprávněným stanoveno jinak.

VI.

1. Pokud byl povinný nebo uživatel nemovité věci v důsledku výkonu práv oprávněného jako provozovatele distribuční soustavy omezen v souladu s touto smlouvou v obvyklém užívání nemovité věci nebo mu vznikla újma na majetku, má právo na přiměřenou jednorázovou náhradu. Právo na náhradu lze uplatnit u provozovatele distribuční soustavy do 2 let ode dne, kdy k omezení nebo újmě došlo, jinak právo zaniká.
2. Provozovatel distribuční soustavy je povinen co nejvíce šetřit práv vlastníků dotčených nemovitých věcí a vstup na jejich nemovitou věc jim oznámit. Po skončení prací je povinen uvést nemovitou věc do předchozího stavu, nebo není-li to možné s ohledem na povahu provedených prací, do stavu odpovídajícímu předchozímu účelu či užívání dotčené nemovité věci a oznámit tuto skutečnost vlastníku nemovité věci. Po provedení odstranění nebo okleštění stromoví je povinen na svůj náklad provést likvidaci vzniklého klesu a zbytků po těžbě.

VII.

GasNet, s.r.o. je, ve smyslu Nařízení Evropského parlamentu a Rady (EU) 2016/679 ze dne 27. dubna 2016 o ochraně fyzických osob v souvislosti se zpracováním osobních údajů a o volném pohybu těchto údajů a o zrušení směrnice 95/46/ES (obecné nařízení o ochraně osobních údajů), správcem osobních údajů subjektů údajů. Informace o jejich zpracování vyžadované platnými právními předpisy, včetně jejich rozsahu a účelu zpracování, přehledu práv a povinností GasNet, s.r.o. a aktualizovaného seznamu zpracovatelů osobních údajů, jsou zveřejněny na webové stránce GasNet, s.r.o. (www.gasnet.cz/cs/informace-o-zpracovani-osobnich-udaju) a při uzavírání smlouvy nebo kdykoli v průběhu jejího trvání budou subjektu údajů poskytnuty na jeho vyžádání, adresované písemně na adresu sídla GasNet, s.r.o. nebo do jeho datové schránky ID rdxzhzt.

VIII.

1. Tato smlouva včetně jejích případných dodatků podléhá uveřejnění v registru smluv dle zákona číslo 340/2015 Sb., o zvláštních podmínkách účinnosti některých smluv, uveřejňování těchto smluv a o registru smluv (zákon o registru smluv), ve znění pozdějších předpisů (dále jen „zákon o registru smluv“).
2. Smlouvu bez zbytečného odkladu, nejpozději do 10 dnů od uzavření smlouvy, uveřejní povinný. Při uveřejnění je povinný postupovat tak, aby nebyla ohrožena doba zahájení plnění ze smlouvy, pokud si ji smluvní strany sjednaly, případně vyplývá-li z účelu smlouvy. Pro uveřejnění opravy platí ustanovení tohoto článku o uveřejnění obdobně.
3. Smluvní strany prohlašují, že tato smlouva neobsahuje obchodní tajemství, jež by nebylo možné uveřejnit.
4. Povinný zajistí, aby při uveřejnění této smlouvy nebyly uveřejněny informace, které nelze uveřejnit podle platných právních předpisů (osobní údaje zaměstnanců oprávněného, jejich pracovní pozice a kontakty, telefonické i emailové adresy, apod.) a dále, aby byly znečitelněny podpisy osob zastupujících smluvní strany.
5. Verze smlouvy k uveřejnění a znění metadat budou před uveřejněním v registru smluv odsouhlaseny oběma smluvními stranami. Strana povinná zašle k potvrzení smlouvu k uveřejnění včetně metadat do 5 dnů od podpisu smlouvy, oprávněný zašle vyjádření straně povinné k obdrženým dokumentům k uveřejnění do 5 dnů od jejich obdržení.
6. Tato smlouva nabývá účinnosti dnem uveřejnění v registru smluv v souladu s § 6 odst. 1 zákona o registru smluv.

IX.

1. Smlouva se vyhotovuje ve 3 stejnopisech, z nichž po 1 obdrží každá smluvní strana, 1 stejnopis je určen pro potřeby řízení před katastrálním úřadem.
2. Zřízení věcného břemene bylo schváleno usnesením Rady města č. 18/8/5/4 dne 23.04.2018 v souladu se zákonem 128/2000 Sb., o obcích v platném znění.

V Kralupech n. V. dne 02.06.2023

V Plzni dne 15.05.2023

starosta
povinný

oprávněný

oprávněný

VÝKAZ DOSAVADNÍHO A NOVÉHO STAVU ÚDAJŮ KATASTRU NEMOVITOSTÍ

Dosavadní stav				Nový stav										
Označení pozemku parc. číslem	Výměra parcely		Druh pozemku způsob využití	Označení pozemku parc. číslem	Výměra parcely		Druh pozemku způsob využití	Typ stavby způsob využití	Způsob určení výměry	Porovnání se stavem evidence právních vztahů				
	ha	m ²			ha	m ²				Da přechází z pozemku označeného v katastru nemovitostí	Číslo listu vlastnický	Výměra dílu		Označení dílu
158/2										158/2	10001			

Oprávněný : dle právních listin

Druh věcného břemene : dle právních listin

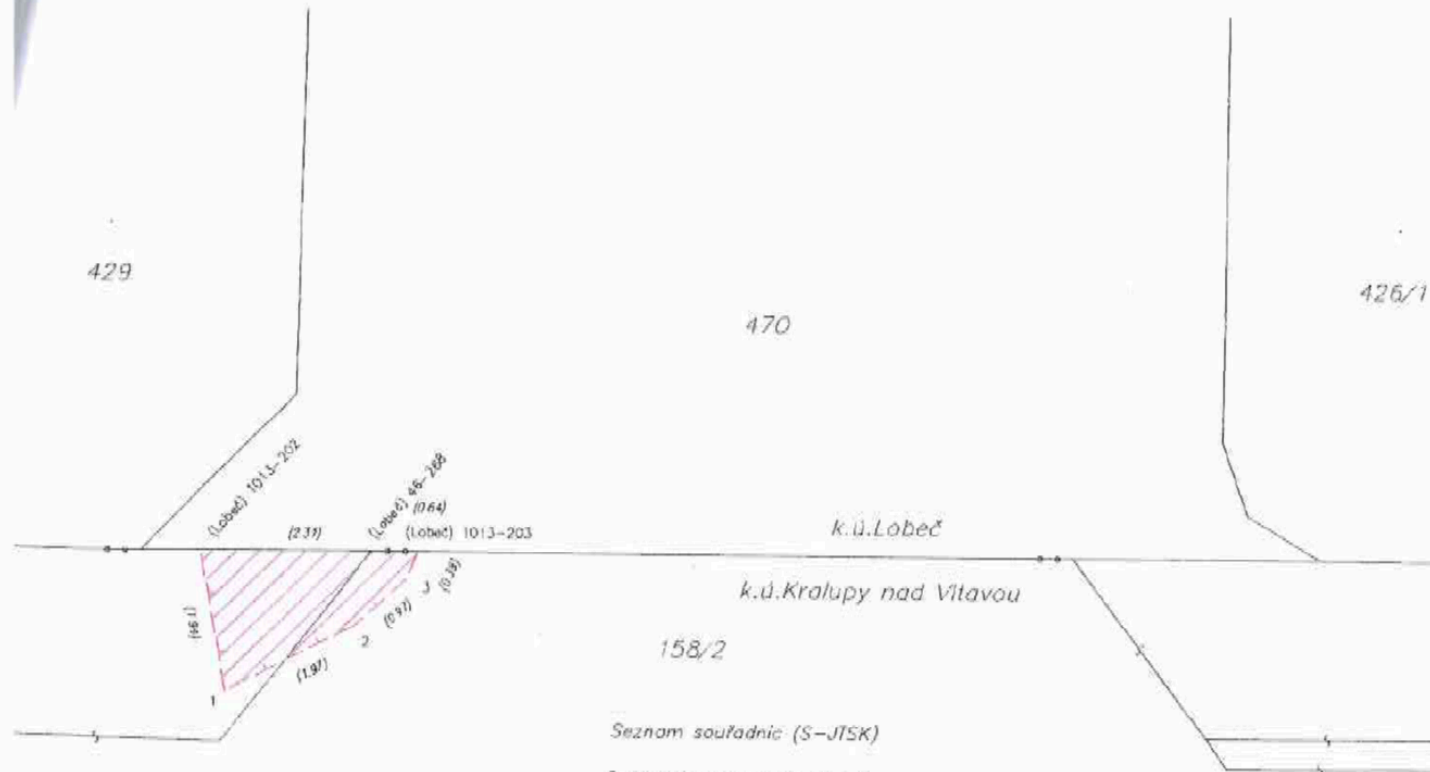

Seznam souřadnic (S-JTSK)

Číslo bodu	Souřadnice pro zápis do KN			Poznámka
	Y	X	kód kv.	
k.ú. Lobeč				
46-268	749170.89	1024991.83	3	věcné břemeno
1013-202	749173.20	1024991.83	3	věcné břemeno
1013-203	749170.25	1024991.83	3	věcné břemeno
k.ú. Kralupy nad Vltavou				
1	749172.86	1024993.74	3	věcné břemeno
2	749171.11	1024992.84	3	věcné břemeno
3	749170.39	1024992.19	3	věcné břemeno

GEOMETRICKÝ PLÁN pro vymezení rozsahu věcného břemene k části pozemku	Geometrický plán ověřil úředně oprávněný zeměměřický inženýr	Stejnopis ověřil úředně oprávněný zeměměřický inženýr
	Jméno, příjmení <i>Ing. Hana Petršková</i>	Jméno, příjmení <i>Ing. Hana Petršková</i>
	Číslo položky seznamu úředně oprávněných zeměměřických inženýrů 2699/2014	Číslo položky seznamu úředně oprávněných zeměměřických inženýrů 2699/2014
	Dne 16.2.2023 Číslo 74/2023	Dne 2.3.2023 Číslo 76/2023
Naležlostmi a přenesení odpovědnosti právním předpisem		Texte stejnopisu opatřen geometrickému plánu v elektronické podobě učištěnému v dokumentaci katastrálního úřadu
Vyhotovitel: <i>HRDLIČKA spol. s r.o. Ža Lužinami 1084/33 155 00 Praha 5 - Stodůlky</i>	Katastrální úřad souhlasí s offšávrováním parcel	
Číslo plánu: 1641-220192/2023	Marie Feckaničová KÚ pro Středočeský kraj KP Mělník PGP-284/2023-206 2023.03.01 13:24:53 +01'00'	
Okres: <i>Mělník</i>		
Obec: <i>Kralupy nad Vltavou</i>		
Kat. území: <i>Kralupy nad Vltavou</i>		
Mapový list: <i>DKM, Kralupy n.V. 9-2/14</i>		
Odevzdaním vlastníkům pozemků byla poskytnuta možnost seznámit se v letěním s průběhem navrhovaných nových hranic, které byly označeny předepsanými způsobem		

Seznam souřadnic (S-JTSK)

Č. bodu	Souřadnice pro zápis do KN			Poznámka
	Y	X	kód kv.	
37-56	749189.70	1024915.68	3	věcné břemeno
38-135	749146.72	1024915.53	3	věcné břemeno
46-24	749171.49	1024958.71	3	věcné břemeno
46-268	749170.89	1024991.83	3	věcné břemeno
296-1	749086.25	1024916.20	3	věcné břemeno
605-15	749146.72	1024915.83	3	věcné břemeno
1	749322.86	1024957.81	3	věcné břemeno
2	749321.98	1024959.74	3	věcné břemeno
3	749320.94	1024956.93	3	věcné břemeno
4	749320.90	1024957.02	3	věcné břemeno
5	749319.97	1024958.93	3	věcné břemeno
6	749318.08	1024958.15	3	věcné břemeno
7	749318.10	1024963.54	3	věcné břemeno
8	749316.22	1024962.74	3	věcné břemeno
9	749315.38	1024969.55	3	věcné břemeno
10	749313.49	1024968.78	3	věcné břemeno
11	749308.62	1024954.26	3	věcné břemeno
12	749306.73	1024953.48	3	věcné břemeno
13	749304.41	1024965.02	3	věcné břemeno
14	749302.53	1024964.24	3	věcné břemeno
15	749309.35	1024952.26	3	věcné břemeno
16	749307.47	1024951.49	3	věcné břemeno
17	749310.21	1024950.30	3	věcné břemeno
18	749308.33	1024949.52	3	věcné břemeno
19	749294.54	1024946.11	3	věcné břemeno
20	749292.63	1024945.40	3	věcné břemeno
21	749295.31	1024944.08	3	věcné břemeno
22	749293.43	1024943.30	3	věcné břemeno
23	749292.90	1024947.73	3	věcné břemeno
24	749290.99	1024947.00	3	věcné břemeno
25	749288.42	1024958.35	3	věcné břemeno
26	749286.54	1024957.57	3	věcné břemeno
27	749284.89	1024942.06	3	věcné břemeno
28	749284.07	1024944.02	3	věcné břemeno
29	749282.66	1024943.44	3	věcné břemeno
30	749280.78	1024942.62	3	věcné břemeno
31	749278.72	1024954.26	3	věcné břemeno
32	749276.83	1024953.47	3	věcné břemeno
33	749281.86	1024940.79	3	věcné břemeno
34	749279.97	1024939.99	3	věcné břemeno
35	749282.49	1024938.77	3	věcné břemeno
36	749280.60	1024937.98	3	věcné břemeno
37	749271.52	1024938.90	3	věcné břemeno
38	749269.65	1024938.07	3	věcné břemeno
39	749268.38	1024946.18	3	věcné břemeno
40	749266.50	1024945.38	3	věcné břemeno
41	749267.05	1024949.31	3	věcné břemeno
42	749265.17	1024948.52	3	věcné břemeno
43	749272.22	1024936.90	3	věcné břemeno
44	749270.36	1024936.07	3	věcné břemeno
45	749273.06	1024934.86	3	věcné břemeno
46	749271.18	1024934.08	3	věcné břemeno
47	749256.58	1024930.37	3	věcné břemeno
48	749254.80	1024931.93	3	věcné břemeno
49	749254.69	1024929.61	3	věcné břemeno
50	749257.48	1024928.39	3	věcné břemeno
51	749255.60	1024927.61	3	věcné břemeno
52	749251.56	1024928.36	3	věcné břemeno
53	749250.74	1024930.32	3	věcné břemeno
54	749249.56	1024927.47	3	věcné břemeno
55	749248.72	1024929.41	3	věcné břemeno
56	749247.50	1024926.62	3	věcné břemeno
57	749246.74	1024928.60	3	věcné břemeno
58	749245.85	1024926.04	3	věcné břemeno
59	749245.03	1024928.00	3	věcné břemeno
60	749243.92	1024925.11	3	věcné břemeno
61	749243.81	1024927.41	3	věcné břemeno

VÝKAZ DOSAVADNÍHO A NOVÉHO STAVU ÚDAJŮ KATASTRU NEMOVITOSTÍ														
Dosavadní stav							Nový stav							
Označení pozemku parc. číslem	Výměra parcely		Druh pozemku způsob využití	Označení pozemku parc. číslem	Výměra parcely		Druh pozemku způsob využití	Typ stavby	Zaš. úroveň	Porovnání se stavem evidence právních vztahů		Číslo listu vlastnický	výměra dílu	Označení dílu
	ha	m ²			ha	m ²				Díl přechází z pozemku označeného v katastru nemovitostí	dřívejší poz. evidenci			
347/9										347/9		10001		
347/12										347/12		10001		
470										470		10001		

Oprávněný : osa plynovodu
 Druh věcného břemene : osa plynovodu

GEOMETRICKÝ PLÁN pro		Geometrický plán ověřil úředně oprávněný zeměměřický inženýr	Středopis ověřil úředně oprávněný zeměměřický inženýr
vymezení rozsahu věcného břemene k části pozemku		Jméno příjmení Ing. Hana Petrůsková	Jméno příjmení Ing. Hana Petrůsková
		Číslo položky seznamu úředně oprávněných zeměměřických inženýrů 2699/2014	Číslo položky seznamu úředně oprávněných zeměměřických inženýrů 2699/2014
		Dne 16.2.2023	Dne 7.3.2023
		Tento středopis odpovídá geometrickému plánu v elektronické podobě uloženému v dokumentaci katastrálního stavu	
Vynotováno: HRDLIČKA spol. s r.o. Za Lužnicí 1084/33 155 00 Praha 5 - Stodůlky		Katastrální úřad souhlasil s obsahem parcel	
Číslo plánu: 1013-220192/2023		Marie Feckaničová KÚ pro Středočeský kraj KP Mělník PGP-283/2023-206 2023.03.01 13:44:13 +01'00'	
Okres: Mělník			
Obec: Kralupy nad Vltavou			
Kat. území: Lobeč			
Mapový list: DKM, Kralupy n.V. 9-2/14			
Ověření vlistním pozemků bylo poskytnuto metodou seznámk se v terénu s průběhem měřicových nýzích hranic, která byla omezena předloženým způsobem.			

Souřadnice pro zápis do KN					Souřadnice pro zápis do KN					Souřadnice pro zápis do KN				
Č. bodu	Y	X	kód kv.	Poznámka	Č. bodu	Y	X	kód kv.	Poznámka	Č. bodu	Y	X	kód kv.	Poznámka
62	749241.95	1024926.57	3	věcné břemeno	129	749170.94	1024907.45	3	věcné břemeno	196	749169.59	1024989.64	3	věcné břemeno
63	749239.33	1024937.95	3	věcné břemeno	130	749169.67	1024899.82	3	věcné břemeno	197	749172.05	1024990.79	3	věcné břemeno
64	749237.46	1024937.15	3	věcné břemeno	131	749167.60	1024898.85	3	věcné břemeno	198	749170.09	1024991.45	3	věcné břemeno
65	749241.81	1024924.16	3	věcné břemeno	132	749169.64	1024897.78	3	věcné břemeno	199	749172.13	1024990.99	3	věcné břemeno
66	749240.03	1024925.75	3	věcné břemeno	133	749170.83	1024899.78	3	věcné břemeno	200	749172.29	1024991.14	3	věcné břemeno
67	749239.93	1024923.36	3	věcné břemeno	134	749170.79	1024897.74	3	věcné břemeno	201	749173.24	1024991.62	3	věcné břemeno
68	749235.48	1024921.58	3	věcné břemeno	135	749169.53	1024893.23	3	věcné břemeno	202	749173.20	1024991.83	3	věcné břemeno
69	749235.64	1024923.94	3	věcné břemeno	136	749167.45	1024892.23	3	věcné břemeno	203	749170.25	1024991.83	3	věcné břemeno
70	749233.75	1024923.15	3	věcné břemeno	137	749169.49	1024891.19	3	věcné břemeno	204	749166.24	1024918.92	3	věcné břemeno
71	749233.65	1024929.14	3	věcné břemeno	138	749170.72	1024893.22	3	věcné břemeno	205	749166.36	1024921.04	3	věcné břemeno
72	749231.73	1024928.44	3	věcné břemeno	139	749170.69	1024891.18	3	věcné břemeno	206	749156.77	1024919.60	3	věcné břemeno
73	749231.66	1024934.76	3	věcné břemeno	140	749169.37	1024883.49	3	věcné břemeno	207	749155.03	1024921.84	3	věcné břemeno
74	749229.76	1024934.01	3	věcné břemeno	141	749167.29	1024882.47	3	věcné břemeno	208	749156.31	1024916.99	3	věcné břemeno
75	749229.10	1024918.87	3	věcné břemeno	142	749169.39	1024881.45	3	věcné břemeno	209	749154.55	1024919.23	3	věcné břemeno
76	749229.35	1024921.28	3	věcné břemeno	143	749170.57	1024883.48	3	věcné břemeno	210	749148.81	1024917.49	3	věcné břemeno
77	749227.44	1024920.53	3	věcné břemeno	144	749170.54	1024881.44	3	věcné břemeno	211	749147.78	1024919.68	3	věcné břemeno
78	749227.74	1024926.64	3	věcné břemeno	145	749169.45	1024879.99	3	věcné břemeno	212	749146.76	1024917.57	3	věcné břemeno
79	749225.82	1024925.92	3	věcné břemeno	146	749167.39	1024879.91	3	věcné břemeno	213	749148.89	1024915.57	3	věcné břemeno
80	749225.46	1024931.74	3	věcné břemeno	147	749169.71	1024920.91	3	věcné břemeno	214	749139.92	1024917.62	3	věcné břemeno
81	749223.60	1024930.91	3	věcné břemeno	148	749169.71	1024921.84	3	věcné břemeno	215	749138.81	1024919.75	3	věcné břemeno
82	749226.21	1024917.85	3	věcné břemeno	149	749167.65	1024921.98	3	věcné břemeno	216	749137.87	1024917.62	3	věcné břemeno
83	749225.69	1024919.91	3	věcné břemeno	150	749169.94	1024924.30	3	věcné břemeno	217	749140.10	1024915.56	3	věcné břemeno
84	749225.16	1024917.69	3	věcné břemeno	151	749167.88	1024924.36	3	věcné břemeno	218	749138.05	1024915.57	3	věcné břemeno
85	749225.00	1024919.81	3	věcné břemeno	152	749169.80	1024927.63	3	věcné břemeno	219	749119.06	1024917.38	3	věcné břemeno
86	749211.80	1024917.63	3	věcné břemeno	153	749167.74	1024927.55	3	věcné břemeno	220	749118.68	1024919.49	3	věcné břemeno
87	749212.85	1024919.75	3	věcné břemeno	154	749169.70	1024930.45	3	věcné břemeno	221	749117.02	1024917.30	3	věcné břemeno
88	749210.81	1024919.75	3	věcné břemeno	155	749167.64	1024930.43	3	věcné břemeno	222	749119.08	1024915.66	3	věcné břemeno
89	749213.13	1024931.15	3	věcné břemeno	156	749169.72	1024931.83	3	věcné břemeno	223	749117.04	1024915.67	3	věcné břemeno
90	749211.09	1024931.16	3	věcné břemeno	157	749167.66	1024931.79	3	věcné břemeno	224	749116.72	1024917.28	3	věcné břemeno
91	749205.81	1024917.65	3	věcné břemeno	158	749169.74	1024933.21	3	věcné břemeno	225	749116.55	1024918.26	3	věcné břemeno
92	749206.88	1024919.77	3	věcné břemeno	159	749167.68	1024933.25	3	věcné břemeno	226	749118.61	1024920.50	3	věcné břemeno
93	749204.84	1024919.79	3	věcné břemeno	160	749169.84	1024936.76	3	věcné břemeno	227	749115.88	1024918.21	3	věcné břemeno
94	749207.12	1024931.18	3	věcné břemeno	161	749167.84	1024938.74	3	věcné břemeno	228	749113.89	1024920.21	3	věcné břemeno
95	749205.08	1024931.20	3	věcné břemeno	162	749171.36	1024936.82	3	věcné břemeno	229	749115.82	1024917.44	3	věcné břemeno
96	749197.86	1024917.68	3	věcné břemeno	163	749169.22	1024938.80	3	věcné břemeno	230	749113.86	1024919.78	3	věcné břemeno
97	749197.88	1024919.80	3	věcné břemeno	164	749171.23	1024940.26	3	věcné břemeno	231	749113.40	1024917.69	3	věcné břemeno
98	749195.59	1024917.72	3	věcné břemeno	165	749169.17	1024940.22	3	věcné břemeno	232	749113.51	1024919.81	3	věcné břemeno
99	749195.61	1024919.84	3	věcné břemeno	166	749171.21	1024947.28	3	věcné břemeno	233	749098.66	1024917.74	3	věcné břemeno
100	749191.28	1024917.71	3	věcné břemeno	167	749169.15	1024947.27	3	věcné břemeno	234	749098.68	1024919.86	3	věcné břemeno
101	749190.32	1024919.63	3	věcné břemeno	168	749169.10	1024956.13	3	věcné břemeno	235	749086.39	1024917.98	3	věcné břemeno
102	749189.24	1024917.77	3	věcné břemeno	169	749169.29	1024958.18	3	věcné břemeno	236	749085.34	1024920.12	3	věcné břemeno
103	749191.21	1024915.68	3	věcné břemeno	170	749160.09	1024956.05	3	věcné břemeno	237	749084.35	1024917.99	3	věcné břemeno
104	749189.17	1024915.69	3	věcné břemeno	171	749159.95	1024958.09	3	věcné břemeno	238	749086.45	1024916.20	3	věcné břemeno
105	749187.47	1024917.88	3	věcné břemeno	172	749158.76	1024955.88	3	věcné břemeno	239	749084.41	1024916.17	3	věcné břemeno
106	749188.35	1024919.95	3	věcné břemeno	173	749158.80	1024957.94	3	věcné břemeno	240	749075.29	1024917.89	3	věcné břemeno
107	749187.03	1024917.82	3	věcné břemeno	174	749171.15	1024956.92	3	věcné břemeno	241	749074.19	1024920.00	3	věcné břemeno
108	749186.29	1024919.97	3	věcné břemeno	175	749171.37	1024958.95	3	věcné břemeno	242	749073.25	1024917.89	3	věcné břemeno
109	749187.23	1024930.26	3	věcné břemeno	176	749171.48	1024956.91	3	věcné břemeno	243	749075.43	1024916.14	3	věcné břemeno
110	749185.21	1024930.05	3	věcné břemeno	177	749171.50	1024958.95	3	věcné břemeno	244	749073.38	1024916.15	3	věcné břemeno
111	749184.84	1024917.90	3	věcné břemeno	178	749171.41	1024961.85	3	věcné břemeno	245	749058.33	1024917.99	3	věcné břemeno
112	749184.86	1024920.02	3	věcné břemeno	179	749169.37	1024962.94	3	věcné břemeno	246	749058.33	1024920.11	3	věcné břemeno
113	749175.58	1024917.76	3	věcné břemeno	180	749171.43	1024963.89	3	věcné břemeno	247	749043.18	1024918.00	3	věcné břemeno
114	749175.60	1024919.88	3	věcné břemeno	181	749171.56	1024961.84	3	věcné břemeno	248	749042.09	1024920.12	3	věcné břemeno
115	749171.88	1024917.87	3	věcné břemeno	182	749171.61	1024963.88	3	věcné břemeno	249	749041.14	1024918.01	3	věcné břemeno
116	749171.88	1024919.99	3	věcné břemeno	183	749171.46	1024974.73	3	věcné břemeno	250	749043.32	1024916.14	3	věcné břemeno
117	749169.52	1024917.81	3	věcné břemeno	184	749169.40	1024974.73	3	věcné břemeno	251	749041.28	1024916.15	3	věcné břemeno
118	749169.65	1024919.93	3	věcné břemeno	185	749171.48	1024984.50	3	věcné břemeno	252	749026.37	1024918.23	3	věcné břemeno
119	749167.48	1024918.87	3	věcné břemeno	186	749169.42	1024983.47	3	věcné břemeno	253	749026.33	1024920.35	3	věcné břemeno
120	749167.61	1024920.99	3	věcné břemeno	187	749169.45	1024985.51	3	věcné břemeno	254	749023.64	1024918.07	3	věcné břemeno
121	749169.49	1024917.27	3	věcné břemeno	188	749160.46	1024983.18	3	věcné břemeno	255	749021.53	1024917.94	3	věcné břemeno
122	749167.42	1024917.75	3	věcné břemeno	189	749161.35	1024985.25	3	věcné břemeno	256	749023.65	1024917.93	3	věcné břemeno
123	749169.52	1024915.98	3	věcné břemeno	190	749161.34	1024985.37	3	věcné břemeno	257	749021.53	1024917.83	3	věcné břemeno
124	749167.46	1024915.94	3	věcné břemeno	191	749159.41	1024983.18	3	věcné břemeno	258	749021.33	1024917.93	3	věcné břemeno
125	749169.69	1024909.51	3	věcné břemeno	192	749159.40	1024983.43	3	věcné břemeno	259	749021.20	1024920.04	3	věcné břemeno
126	749167.66	1024908.50	3	věcné břemeno	193	749159.08	1024983.45	3	věcné břemeno					
127	749169.71	1024907.47	3	věcné břemeno	194	749159.10	1024985.49	3	věcné břemeno					
128	749170.96	1024909.49	3	věcné břemeno	195	749171.65	1024989.32	3	věcné břemeno					

Přehledka kladu listů

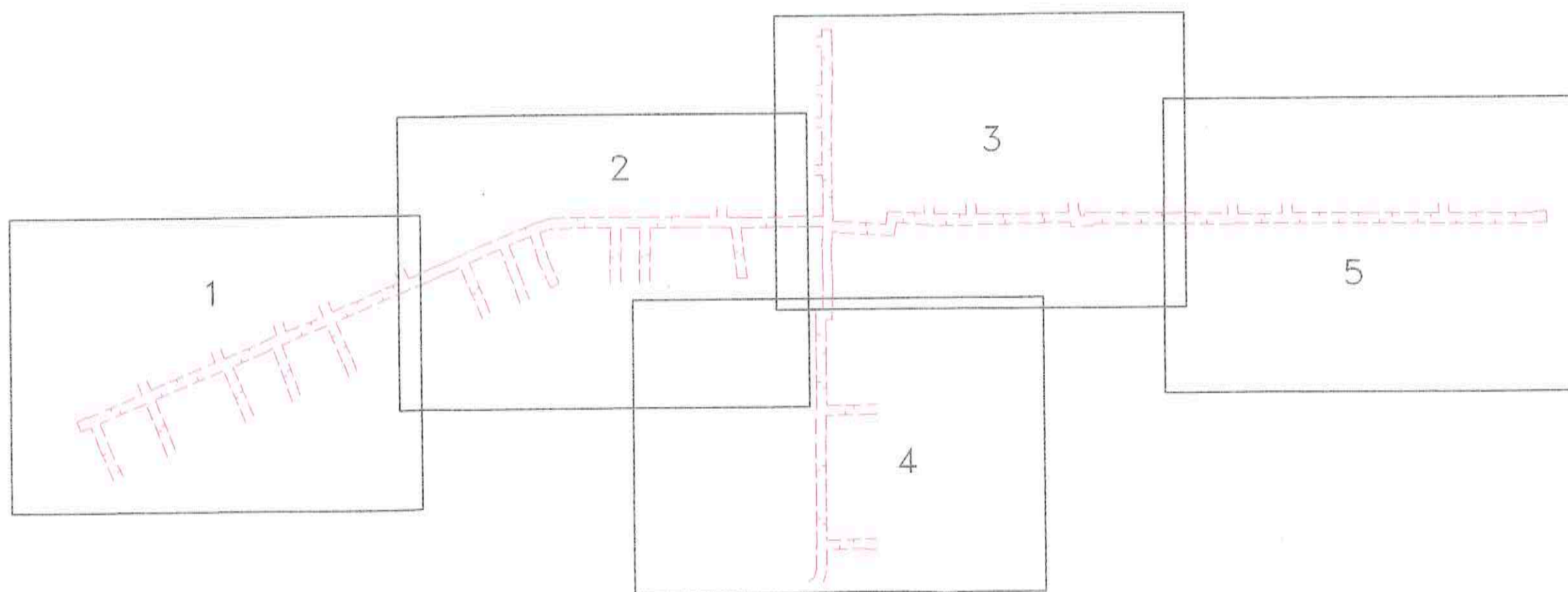



200

199

198

197/1

347/12

248

174

348/3

797

487

347/9

470

345/3

214/5

214/3

214/4

214/2

348/1

490/8

490/10

490/11

490/12

490/13

490/14

490/15

491/5

491/6

491/7

491/8



3



1107



4

k.ú.Lobeč
k.ú.Kralupy nad Vltavou

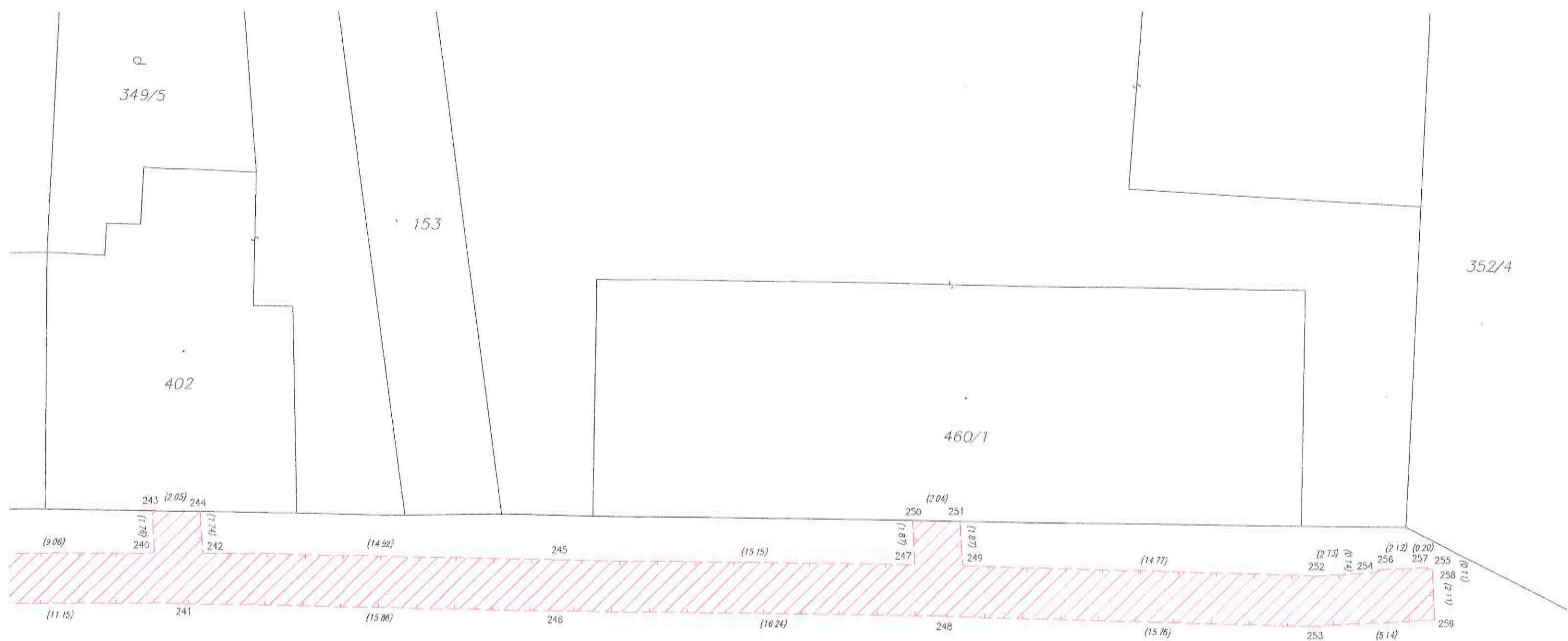

347/9



5