

VÝKAZ DOSAVADNÍHO A NOVÉHO STAVU ÚDAJŮ KATASTRU NEMOVITOSTÍ														
Dosavadní stav				Nový stav										
Označení pozemku parc. číslem	Výměra parcely		Druh pozemku Způsob využití	Označení pozemku parc. číslem	Výměra parcely		Druh pozemku Způsob využití	Typ stavby Způsob využití	Způsob určení výměry	Porovnání se stavem evidence právních vztahů				
	ha	m <sup>2</sup>			ha	m <sup>2</sup>				Díl přechází z pozemku označeného v katastru nemovitostí	dřívejší poz. evidenci	Číslo listu vlastnictví	Výměra dílu	Označení dílu
378/1										378/1		10001		
378/5										378/5		11620		
381/2										381/2		10001		
381/17										381/17		10001		

Druh věcného břemene: díle listiny

Oprávněný: díle listiny

Seznam souřadnic (S-JTSK)  
Číslo bodu Souřadnice pro zápis do KN  
Y X Ród kv.

k.ú. Vsetín (786764)	40	496804.44	1155097.65	3	90	496856.17	1155096.63	3
8336-379 496795.73	41	496801.43	1155096.90	3	91	496854.62	1155089.23	3
8336-380 496795.33	42	496799.89	1155096.09	3	92	496853.53	1155087.29	3
k.ú. Rokytnice u Vsetína (786951)	43	496797.73	1155092.71	3	93	496851.89	1155085.82	3
1 496798.13	44	496855.18	1155066.49	3	94	496869.24	1155054.59	3
2 496800.23	45	496859.03	1155065.10	3	95	496869.30	1155055.09	3
3 496801.61	46	496860.51	1155064.78	3	96	496866.67	1155056.02	3
4 496804.46	47	496865.94	1155063.89	3	97	496832.05	1155066.84	3
5 496806.07	48	496866.14	1155063.53	3	98	496827.21	1155070.24	3
6 496807.82	49	496865.94	1155061.32	3	99	496797.36	1155091.04	3
7 496810.34	50	496865.41	1155058.09	3	100	496796.96	1155091.35	3
8 496816.26	51	496865.99	1155056.79	3				
9 496817.41	52	496867.20	1155055.42	3				
10 496825.25	53	496868.88	1155054.61	3				
11 496825.86	54	496870.23	1155054.53	3				
12 496827.76	55	496870.29	1155055.02	3				
13 496827.01	56	496869.00	1155055.11	3				
14 496827.06	57	496867.32	1155055.94	3				
15 496827.35	58	496866.10	1155057.71	3				
16 496831.41	59	496865.93	1155058.15	3				
17 496836.66	60	496866.44	1155061.26	3				
18 496841.18	61	496866.66	1155063.63	3				
19 496843.29	62	496866.26	1155064.35	3				
20 496845.70	63	496860.61	1155065.28	3				
21 496850.82	64	496859.17	1155065.58	3				
22 496850.54	65	496855.32	1155066.97	3				
23 496845.60	66	496851.04	1155067.90	3				
24 496843.35	67	496851.40	1155075.82	3				
25 496841.26	68	496851.50	1155079.40	3				
26 496836.74	69	496854.11	1155079.42	3				
27 496831.61	70	496858.86	1155078.61	3				
28 496827.79	71	496850.90	1155075.84	3				
29 496827.56	72	496851.01	1155079.68	3				
30 496827.51	73	496858.93	1155079.11	3				
31 496828.28	74	496854.15	1155079.92	3				
32 496828.07	75	496851.55	1155079.90	3				
33 496826.12	76	496852.35	1155085.56	3				
34 496825.51	77	496853.93	1155086.97	3				
35 496817.71	78	496855.10	1155089.05	3				
36 496816.66	79	496856.67	1155096.57	3				
37 496810.74	80	496856.77	1155100.18	3				
38 496808.09	81	496856.30	1155101.13	3				
39 496806.19	82	496854.54	1155102.45	3				
	83	496851.68	1155103.32	3				
	84	496849.48	1155103.60	3				
	85	496849.41	1155103.11	3				
	86	496851.58	1155102.83	3				
	87	496854.32	1155101.99	3				
	88	496855.90	1155100.81	3				
	89	496856.27	1155100.06	3				

### GEOMETRICKÝ PLÁN pro vymezení rozsahu věcného břemene k části pozemku

Vyhotovitel: NeoGeo cz s.r.o.  
Pod Sternberkem 306  
763 02 Zlín, Louky  
IČO: 06695388

Číslo plánu: 1698-100/2022  
Okres: Vsetín  
Obec: Vsetín  
Kat. území: Rokytnice u Vsetína  
Mapový list: DKM

Dosavadním vlastníkům pozemků byla poskytnuta možnost seznámit se v terénu s průběhem navržených nových hranic, které byly označeny předepsaným způsobem.

Geometrický plán ověřil úředně oprávněný zeměměřičský inženýr:	Stejnopis ověřil úředně oprávněný zeměměřičský inženýr:
Jméno, příjmení: [signature]	Jméno, příjmení: [signature]
Číslo položky seznamu úředně oprávněných zeměměřičských inženýrů: 2527/10	Číslo položky seznamu úředně oprávněných zeměměřičských inženýrů: 2527/10
Dne: 2.9.2022 Číslo: 439/2022	Dne: 7.9.2022 Číslo: 463/2022
Náležitosti a přesnosti odpovídá právním předpisům.	Tento stejnopis odpovídá geometrickému plánu v elektronické podobě uloženému v dokumentaci katastrálního úřadu.

Katastrální úřad souhlasí s ovládnutím parcel.

Ověření stejnopisu geometrického plánu v listinné podobě.

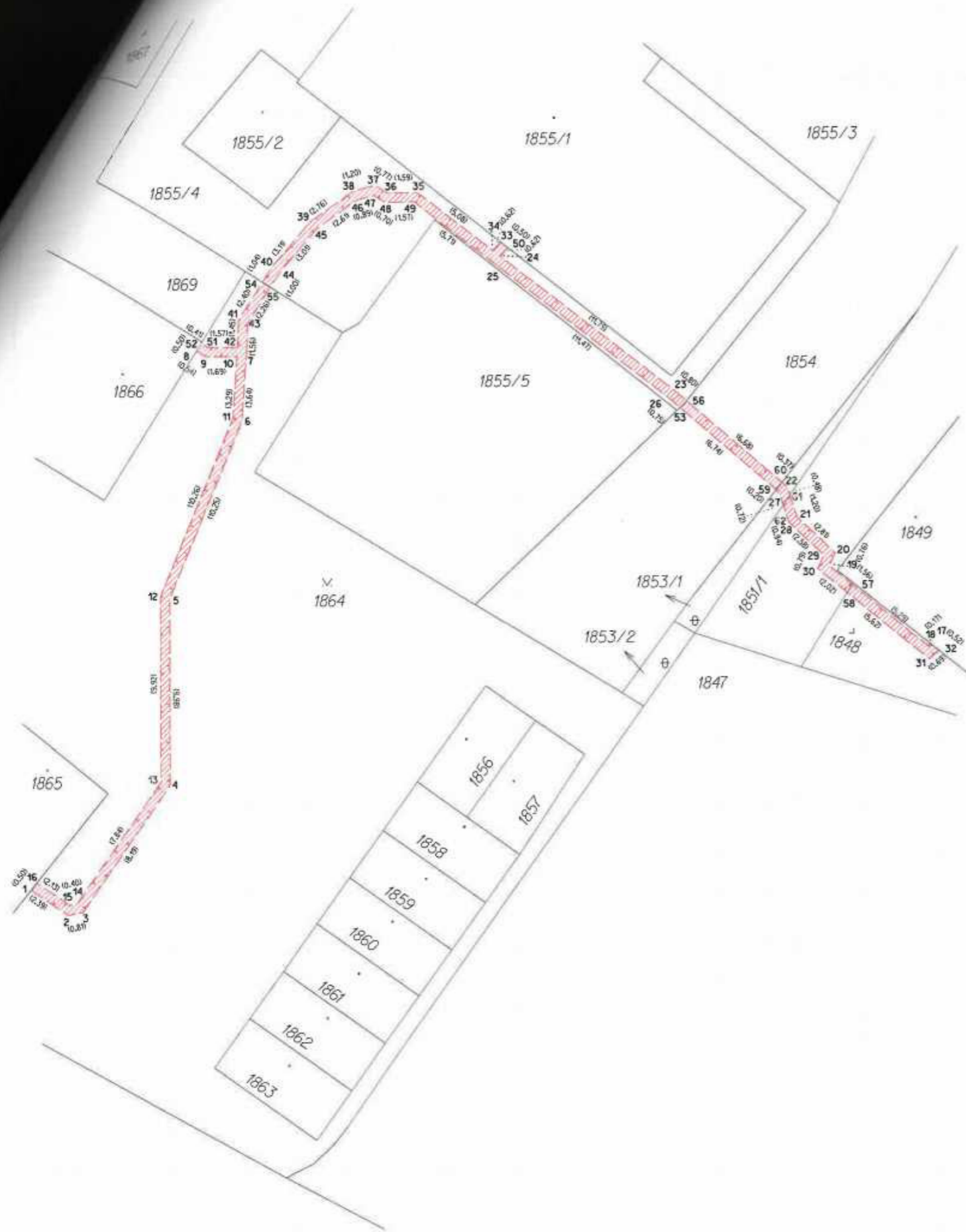

VÝKAZ DOSAVADNÍHO A NOVÉHO STAVU ÚDAJŮ KATASTRU NEMOVITOSTÍ														
Dosavadní stav			Nový stav											
Označení pozemku parc. číslem	Výměra parcely		Označení pozemku parc. číslem	Výměra parcely		Druh pozemku	Typ stavby	Způsob využití	Způsob využití	Způsob určení výměry	Porovnání se stavem evidence právních vztahů			
	ha	m <sup>2</sup>		ha	m <sup>2</sup>						Díl přechází z pozemku označeného v katastru nemovitostí	Číslo listu vlastnictví	Výměra dílu	Označení dílu
1848											1848	13390		
1851/1											1851/1	13390		
1853/1											1853/1	13390		
1854											1854	10001		
1855/4											1855/4	11714		
1864											1864	10001		

Druh věcného břemene: dle listiny  
Oprávněný: dle listiny

Seznam souřadnic (S-JTSK)  
Číslo bodu Souřadnice pro zápis do KN  
Y X Kód kv.

1	496543.88	1154406.44	3	30	496501.92	1154389.42	3
2	496541.91	1154407.78	3	31	496496.02	1154394.26	3
3	496541.12	1154407.59	3	32	496495.47	1154393.84	3
4	496536.46	1154400.86	3	33	496518.78	1154371.94	4
5	496536.46	1154390.88	3	34	496519.20	1154372.40	3
6	496532.57	1154381.40	3	35	496523.22	1154369.29	3
7	496532.33	1154377.77	3	36	496524.81	1154369.31	3
8	496534.99	1154377.70	6	37	496525.46	1154368.90	3
9	496534.53	1154377.99	3	38	496526.62	1154369.22	3
10	496532.85	1154378.00	3	39	496528.88	1154370.80	3
11	496533.07	1154381.28	3	40	496530.91	1154373.16	3
12	496536.96	1154390.78	3	41	496532.76	1154376.05	3
13	496536.96	1154400.70	3	42	496532.82	1154377.50	3
14	496541.42	1154407.15	3	43	496532.26	1154376.21	3
15	496541.81	1154407.24	3	44	496530.51	1154373.46	3
16	496543.57	1154406.05	3	45	496528.54	1154371.18	3
17	496495.87	1154393.52	3	46	496526.40	1154369.68	3
18	496496.01	1154393.62	3	47	496525.54	1154369.44	3
19	496501.30	1154389.28	3	48	496524.95	1154369.81	3
20	496500.99	1154388.58	3	49	496523.38	1154369.79	3
21	496503.02	1154386.64	3	50	496518.38	1154372.25	4
22	496503.53	1154385.05	3	51	496534.39	1154377.49	3
23	496509.49	1154379.94	3	52	496534.73	1154377.27	6
24	496518.80	1154372.71	3	53	496509.24	1154380.81	3
25	496518.87	1154373.29	3	54	496531.47	1154374.03	6
26	496509.81	1154380.32	3	55	496531.05	1154374.30	6
27	496503.97	1154385.33	3	56	496508.88	1154380.46	3
28	496503.46	1154386.92	3	57	496500.09	1154390.27	3
29	496501.59	1154388.70	3	58	496500.36	1154390.70	3
				59	496504.12	1154385.20	3
				60	496503.81	1154384.81	3
				61	496503.39	1154385.50	3
				62	496503.75	1154386.02	3

GEOMETRICKÝ PLÁN pro vymezení rozsahu věcného břemene k části pozemku	Geometrický plán ověřil úředně oprávněný zeměměřičský inženýr:		Stejnopis ověřil úředně oprávněný zeměměřičský inženýr:	
	Jméno, příjmení:		Jméno, příjmení:	
	Číslo položky seznamu úředně oprávněných zeměměřičských inženýrů:	2527/10	Číslo položky seznamu úředně oprávněných zeměměřičských inženýrů:	2527/10
	Dne: 21.6.2022	Číslo: 318/2022	Dne: 9.7.2022	Číslo: 380/2022
Náležitosti a předměty odpovídá právním předpisům.		Tento stejnopis odpovídá geometrickému plánu v elektronické podobě uloženému v dokumentaci katastrálního úřadu.		
Vyhovitel: NeoGeo cz s.r.o. Pod Šternberkem 306 763 02 Zlín, Louky IČO: 06695388		Katastrální úřad souhlasí s ořizováním parcel.		
Číslo plánu: 8345-115/2022	Okres: Vsetín	 KU pro Zlínský kraj KP Vsetín PGP-609/2022-810 2022.06.23 09:29:56 +02'00'		
Obec: Vsetín	Kat. území: Vsetín			
Mapový list: DKM				
Dosaďadním vlastníkem pozemků byla poskytnuta možnost seznámit se v terénu s průběhem navržených nových hranic, které byly označeny předepsaným způsobem.				
		Ověření stejnopisu geometrického plánu v listinné podobě. 		

VÝKAZ DOSAVADNÍHO A NOVÉHO STAVU ÚDAJŮ KATASTRU NEMOVITOSTÍ

Číslo katastrální jednotky	Dosavadní stav				Nový stav				Porovnání se stavem evidence právních vztahů							
	Výměra parcely		Druh pozemku	Označení pozemku parc. číslem	Výměra parcely		Druh pozemku	Typ stavby	Způsob využití	Způsob určení výměr	Díl přechází z pozemku označeného v		Číslo listu vlastnictví	Výměra dílu		Označení dílu
	ha	m <sup>2</sup>			ha	m <sup>2</sup>					katastru nemovitostí	dřívější poz. evidenci		ha	m <sup>2</sup>	
			Způsob využití	Způsob využití												
2352/1										2352/1	10001					
2354										2354	12135					
2637										2637	10001					
2647										2647	10001					
2648										2648	10001					
2649										2649	10001					
2650										2650	10001					
2689										2689	10001					
2693										2693	10001					
2694										2694	10001					
2711										2711	10001					
2712										2712	10001					
2713										2713	10001					
2714										2714	9					
2732										2732	10001					
2766/1										2766/1	852					
2766/2										2766/2	10001					
2767/1										2767/1	10001					
2767/2										2767/2	852					
2769										2769	10001					
2776										2776	10001					

Druh věcného břemene: díle listiny  
Oprávněný: díle listiny

8344-200	496386.29	1154740.90	3	8344-230	496537.22	1154707.23	3	8344-260	496283.79	1154812.16	6
8344-201	496387.67	1154743.80	3	8344-231	496537.16	1154707.45	3	8344-261	496283.91	1154812.68	6
8344-202	496387.86	1154744.63	3	8344-232	496538.55	1154709.82	3	8344-262	496303.04	1154813.50	6
8344-203	496387.44	1154745.84	3	8344-233	496527.95	1154718.06	3	8344-263	496303.49	1154813.21	6
8344-204	496386.45	1154746.99	3	8344-234	496527.09	1154718.06	3	8344-264	496255.82	1154822.86	6
8344-205	496384.47	1154748.71	3	8344-235	496525.98	1154716.58	3	8344-265	496255.32	1154822.84	6
8344-206	496390.71	1154755.11	3	8344-236	496525.70	1154716.53	3	8344-266	496255.35	1154831.46	6
8344-207	496395.37	1154763.31	3	8344-237	496519.14	1154721.32	3	8344-267	496254.85	1154831.31	6
8344-208	496396.36	1154763.90	3	8344-238	496516.32	1154721.89	3	8344-268	496389.27	1154753.63	3
8344-209	496397.58	1154763.76	3	8344-239	496516.29	1154721.39	3	8344-269	496388.85	1154753.91	3
8344-210	496400.02	1154763.21	3	8344-240	496518.94	1154720.86	3	8344-271	496274.14	1154797.53	3
8344-211	496402.93	1154762.86	3	8344-241	496525.58	1154715.99	3	8344-272	496274.48	1154797.93	3
8344-212	496407.34	1154763.36	3	8344-242	496526.26	1154716.12	3	8344-273	496276.39	1154781.73	6
8344-213	496410.98	1154764.11	3	8344-243	496527.34	1154717.56	3	8344-274	496275.94	1154781.97	6
8344-214	496413.92	1154765.29	3	8344-244	496527.77	1154717.56	3	8344-275	496278.35	1154794.32	3
8344-215	496416.11	1154766.30	3	8344-245	496537.88	1154709.67	3	8344-276	496278.12	1154793.72	3
8344-216	496416.61	1154765.78	3	8344-246	496536.62	1154707.52	3	8344-277	496273.07	1154776.89	3
8344-217	496416.97	1154766.12	3	8344-247	496536.78	1154706.93	3	8344-278	496274.55	1154776.66	3
8344-218	496416.23	1154766.90	3	8344-248	496537.53	1154706.38	3	8344-279	496274.79	1154776.37	3
8344-219	496413.72	1154765.75	3	8344-249	496384.65	1154748.88	3	8344-280	496273.36	1154770.37	3
8344-220	496410.84	1154764.59	3	8344-250	496384.23	1154749.17	3	8344-281	496289.25	1154787.69	6
8344-221	496407.26	1154763.86	3	8344-251	496394.05	1154760.98	3	8344-282	496288.96	1154787.26	6
8344-222	496402.93	1154763.36	3	8344-252	496393.58	1154761.21	3	8344-284	496530.92	1154715.11	3
8344-223	496400.10	1154763.71	3	8344-253	496394.59	1154763.00	3	8344-285	496531.21	1154715.52	3
8344-224	496397.66	1154764.26	3	8344-254	496395.04	1154762.73	3	8344-286	496308.64	1154825.11	4
8344-225	496396.28	1154764.42	3	8344-255	496410.10	1154764.44	6	8344-287	496308.24	1154825.41	4
8344-226	496395.39	1154764.00	3	8344-256	496409.65	1154763.84	6	1	496345.09	1154767.95	3
8344-227	496394.80	1154763.37	3	8344-258	496297.43	1154798.18	6	2	496344.09	1154768.27	4
8344-228	496390.31	1154755.41	3	8344-259	496296.99	1154798.45	6	3	496341.91	1154768.95	3
8344-229	496537.82	1154706.78	3					4	496343.77	1154768.37	6
								5	496342.13	1154769.41	3
								6	496342.75	1154768.69	6
								7	496341.70	1154769.68	6

GEOMETRICKÝ PLÁN pro vymezení rozsahu věcného břemene k části pozemku	Geometrický plán ověřil úředně oprávněný zeměměřický inženýr:		Stejnopis ověřil úředně oprávněný zeměměřický inženýr:	
	Jméno, příjmení: [QR]		Jméno, příjmení: [QR]	
	Číslo položky seznamu úředně oprávněných zeměměřických inženýrů: 2527/10		Číslo položky seznamu úředně oprávněných zeměměřických inženýrů: 2527/10	
	Dne: 24.8.2022	Číslo: 432/2022	Dne: 30.8.2022	Číslo: 451/2022
Náležitosti a přesnosti odpovídá právním předpisům.		Tento stejnopis odpovídá geometrickému plánu v elektronické podobě uloženému v dokumentaci katastrálního úřadu.		
Katastrální úřad souhlasí s očíslováním parcel.		Ověření stejnopisu geometrického plánu v listinné podobě.		
Vyhovitel: NeoGeo cz s.r.o. Pod Šternberkem 306 763 02 Zlín, Louky IČO: 06695388		[QR]		
Číslo plánu: 8370-139/2022	KU pro Zlínský kraj			
Okres: Vsetín	KP Vsetín			
Obec: Vsetín	PGP-811/2022-810			
Kat. území: Vsetín	2022.08.29 09:51:27 +02'00'			
Mapový list: DKM				
Dosavadním vlastníkům pozemků byla poskytnuta možnost seznámit se v terénu s průběhem navrhovaných nových hranic, které byly označeny předepsaným způsobem.				

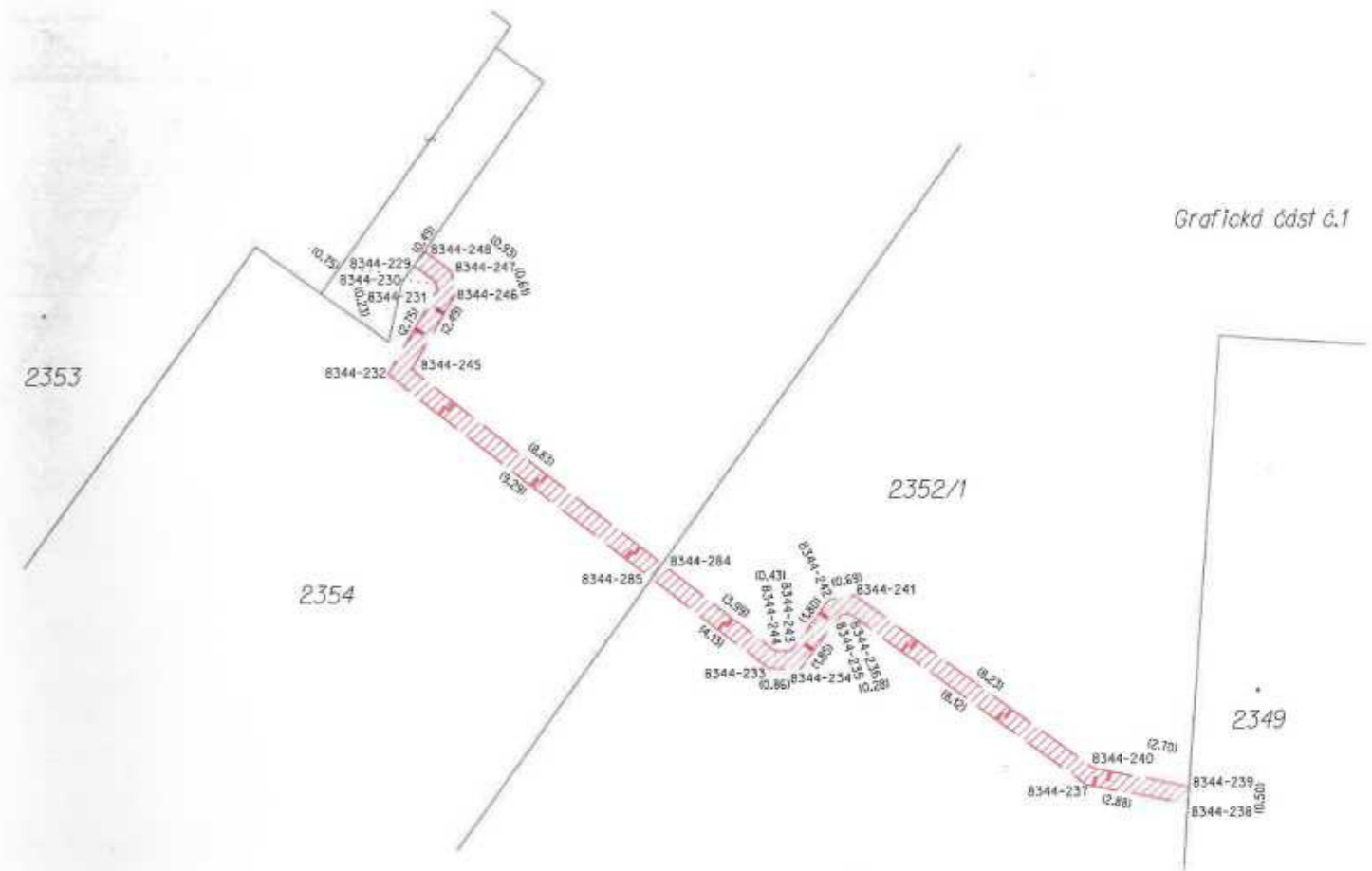

PŘEHLED GRAFICKÝCH ČÁSTÍ

GR.Č.2

GR.Č.3

GR.Č.4

Grafická část č.2

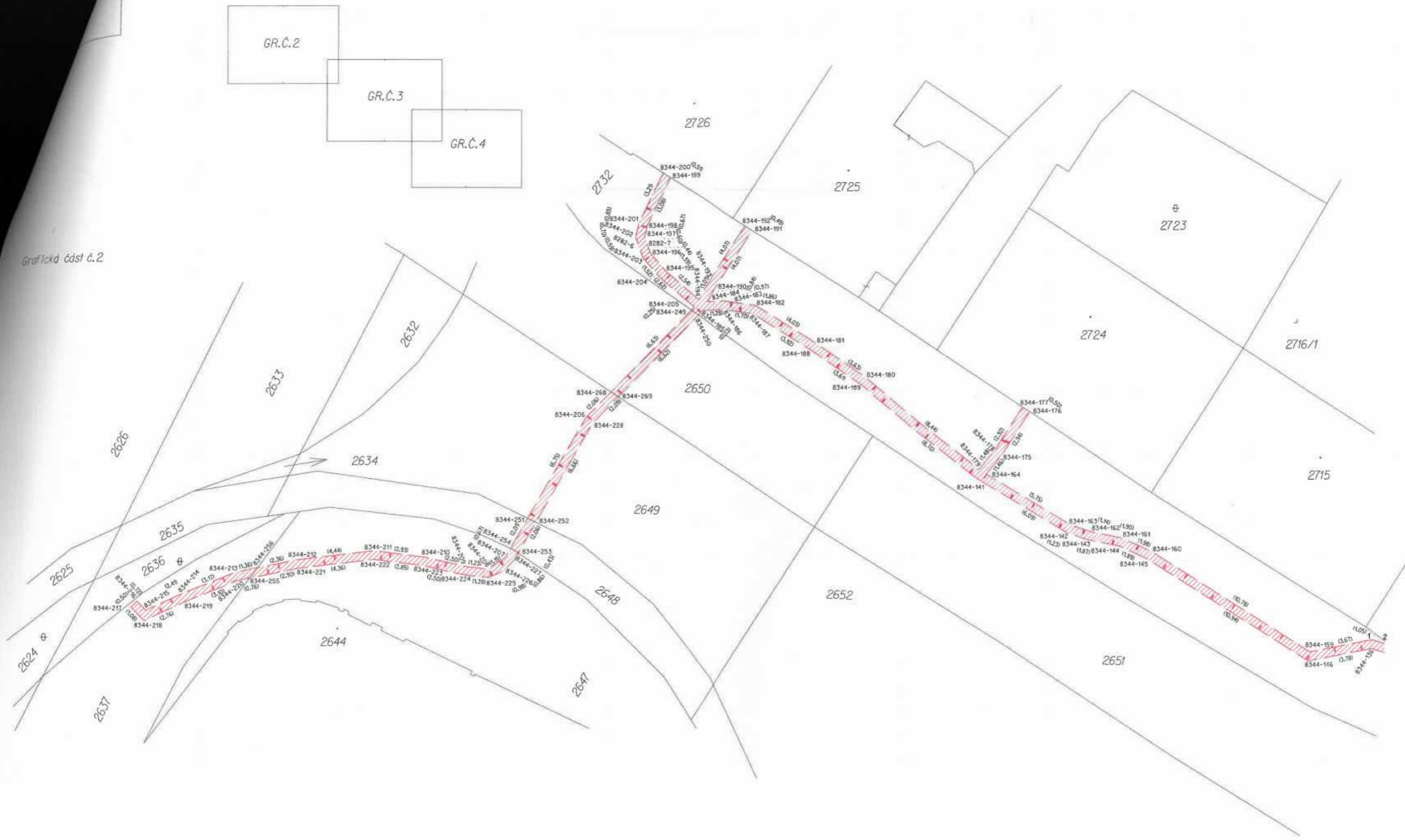



st C. 4

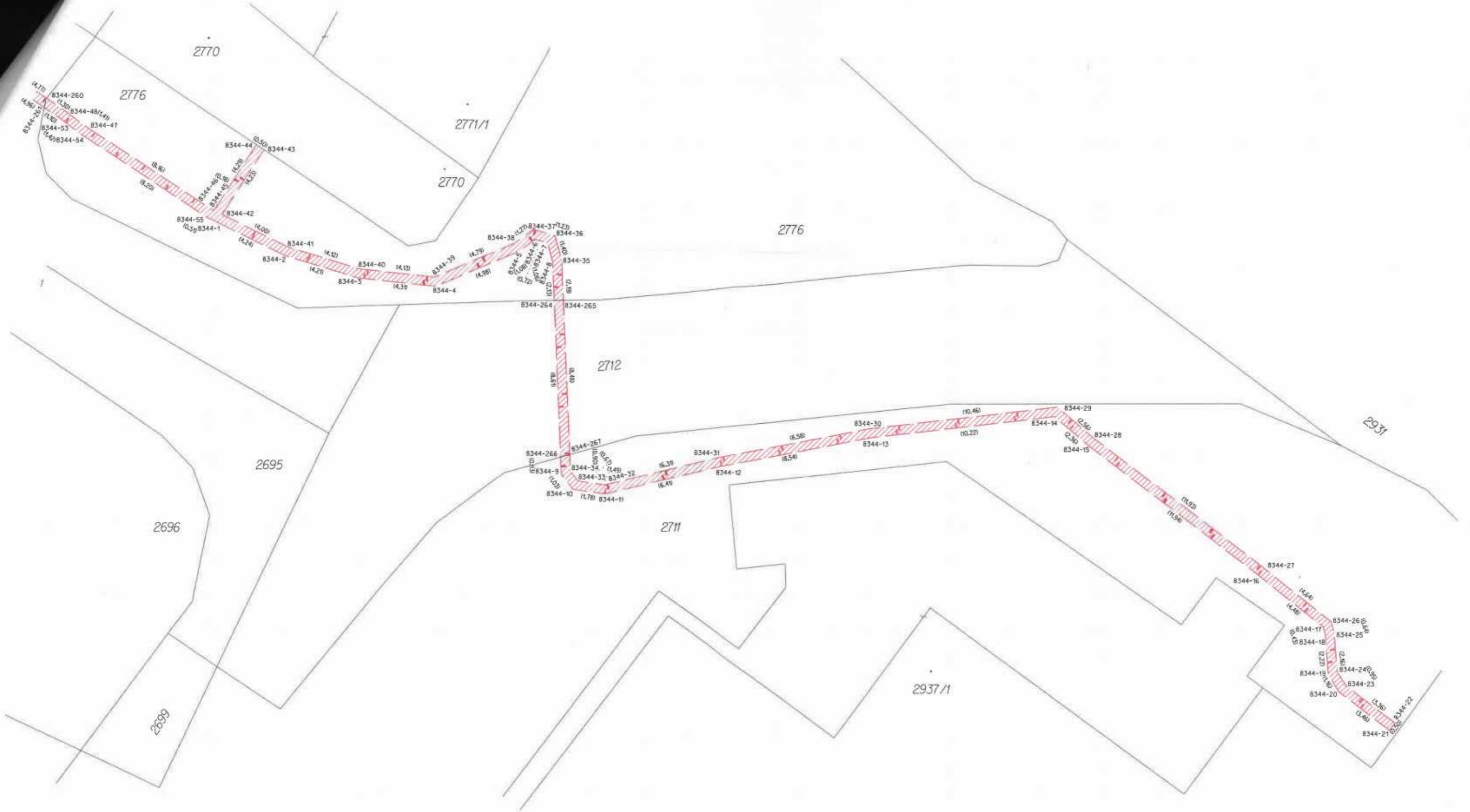

VÝKAZ DOSAVADNÍHO A NOVÉHO STAVU ÚDAJŮ KATASTRU NEMOVITOSTÍ

Dosavadní stav			Nový stav									
Označení pozemku arc. číslem	Výměra parcely		Označení pozemku parc. číslem	Výměra parcely		Druh pozemku	Typ stavby	Způsob využití	Porovnání se stavem evidence právních vztahů			
	ha	m <sup>2</sup>		ha	m <sup>2</sup>				Díl přechází z pozemku označeného v katastru nemovitostí	Číslo listu vlastnictví	Výměra dílu	Označení dílu
531			531						4760			
534			534						10001			
6336/1			6336/1						10001			
6360			6360						5260			
6838/3			6838/3						10001			
6838/7			6838/7						10001			
14613/1			14613/1						5260			
14711/1			14711/1						3097			
14711/2			14711/2						60000			
14717/2			14717/2						10001			
14735/3			14735/3						10001			
14735/5			14735/5						10001			
14737			14737						10001			

Druh věcného břemene: dle listiny  
Oprávněný: dle listiny

Grafická část č.2

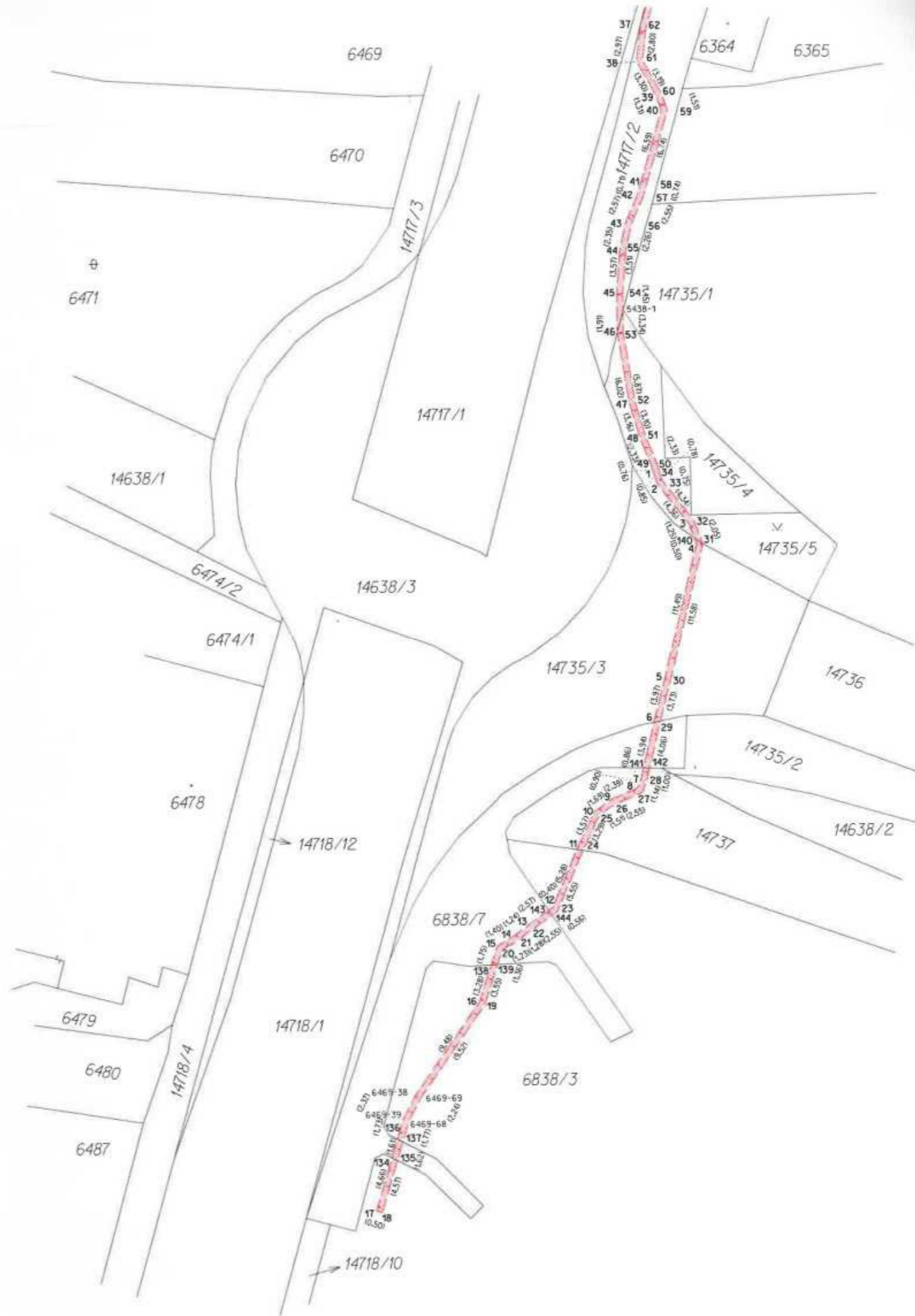

<b>GEOMETRICKÝ PLÁN pro</b> vymezení rozsahu věcného břemene k části pozemku	Geometrický plán ověřil úředně oprávněný zeměměřický inženýr:		Stejnopis ověřil úředně oprávněný zeměměřický inženýr:	
	Jméno, příjmení: [QR]		Jméno, příjmení: [QR]	
	Číslo položky seznamu úředně oprávněných zeměměřických inženýrů: 2527/10		Číslo položky seznamu úředně oprávněných zeměměřických inženýrů: 2527/10	
	Dne: 16.6.2022	Číslo: 314/2022	Dne: 21.6.2022	Číslo: 355/2022
Náležitosti a přesnosti odpovídá právním předpisům.		Tento stejnopis odpovídá geometrickému plánu v elektronické podobě uloženému v dokumentaci katastrálního úřadu.		
Katastrální úřad souhlasí s očištváním parcel.		Ověření stejnopisu geometrického plánu v listinné podobě.		
Vyhovitel: NeoGeo cz s.r.o. Pod Šternberkem 306 763 02 Zlín, Louky IČO: 06695388				
Číslo plánu: 8342-111/2022	KU pro Zlínský kraj KP Vsetín PGP-601/2022-810 2022.06.21 09:42:34 +02'00'			
Okres: Vsetín				
Obec: Vsetín				
Kat. území: Vsetín				
Mapový list: DKM				
Dosavadním vlastníkům pozemků byla poskytnuta možnost seznámit se v terénu s průběhem navržených nových hranic, které byly označeny předepsaným způsobem:				

VÝKAZ DOSAVADNÍHO A NOVÉHO STAVU ÚDAJŮ KATASTRU NEMOVITOSTÍ

Stav		Druh pozemku		Označení pozemku		Výměra parcely		Druh pozemku		Typ stavby		Způsob využití		Způsob využití		Způsob využití		Způsob využití		Způsob využití		Způsob využití		Způsob využití	
Druh pozemku		Způsob využití		parc. číslem		ha		m <sup>2</sup>																	
m <sup>2</sup>																									
8170/1																									
8171																									
8236																									
8240/1																									
9063																									
9066/1																									
9069/1																									
9073/1																									
14613/1																									
14641/1																									
14641/2																									
14671/1																									

Druh věcného břemene: dle listiny  
Oprávněný: dle listiny

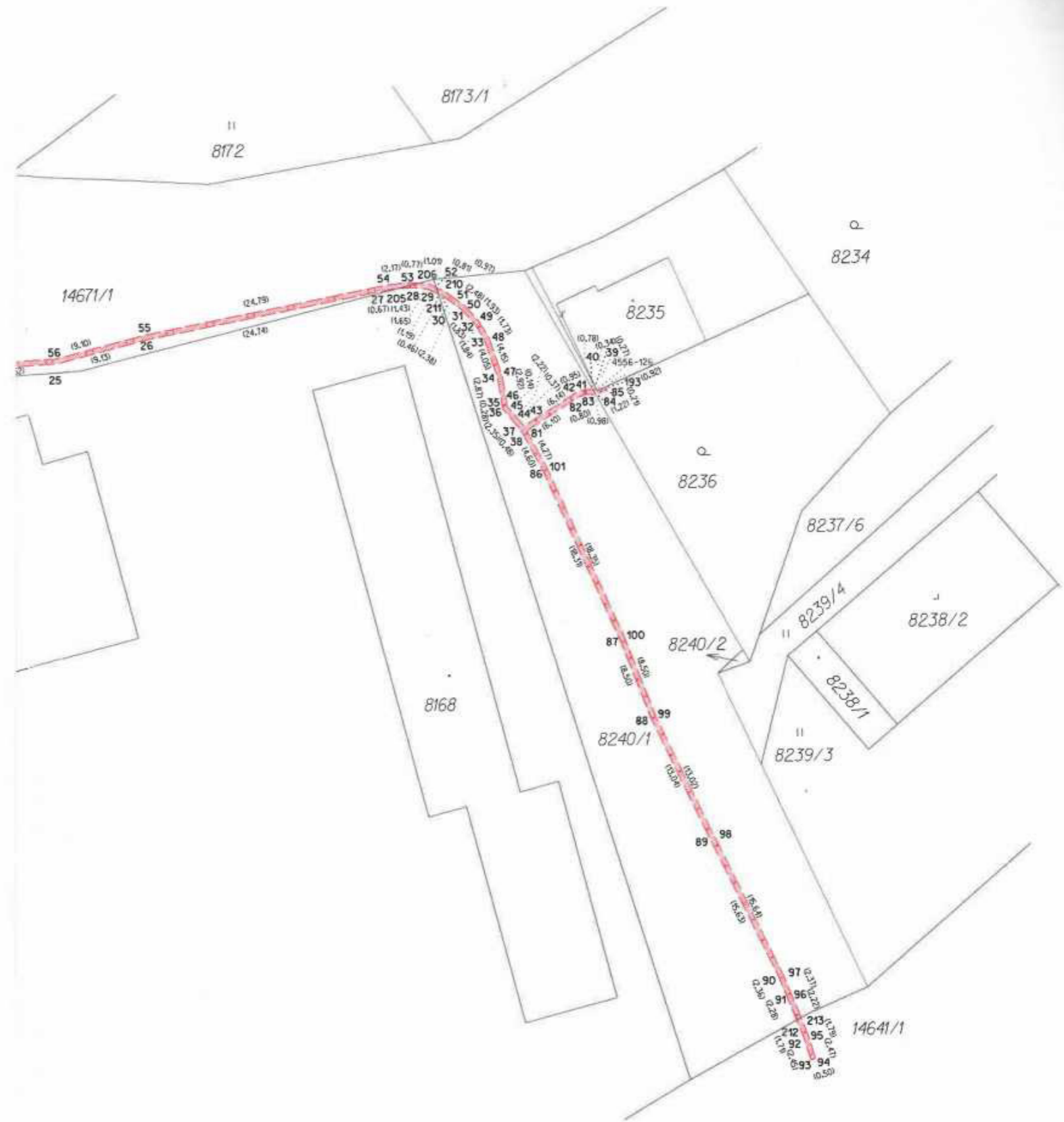

<b>GEOMETRICKÝ PLÁN pro</b> vymezení rozsahu věcného břemene k části pozemku	Geometrický plán ověřil úředně oprávněný zeměměřický inženýr:		Stejnopis ověřil úředně oprávněný zeměměřický inženýr:	
	Jméno, příjmení: [QR]		Jméno, příjmení: [QR]	
	Číslo položky seznamu úředně oprávněných zeměměřických inženýrů: 2527/10		Číslo položky seznamu úředně oprávněných zeměměřických inženýrů: 2527/10	
	Dne: 14.6.2022 Číslo: 313/2022		Dne: 17.6.2022 Číslo: 339/2022	
Náležitosti a přesnosti odpovídá právním předpisům.		Tento stejnopis odpovídá geometrickému plánu v elektronické podobě uloženému v dokumentaci katastrálního úřadu.		
Vyhovitel: NeoGeo cz s.r.o. Pod Šternberkem 306 763 02 Zlín, Louky IČO: 06695388		Katastrální úřad souhlasí s očišlováním parcel.		
Číslo plánu: 8341-110/2022 Okres: Vsetín Obec: Vsetín Kat. území: Vsetín Mapový list: DKM		Ověření stejnopisu geometrického plánu v listinné podobě.		
Dosavadním vlastníkům pozemků byla poskytnuta možnost seznámit se v terénu s průběhem navrhovaných nových hranic, které byly označeny předepsaným způsobem:		[QR]		
		KU pro Zlínský kraj KP Vsetín PGP-583/2022-810 2022.06.17 10:28:35 +02'00'		



Grafická část č.2

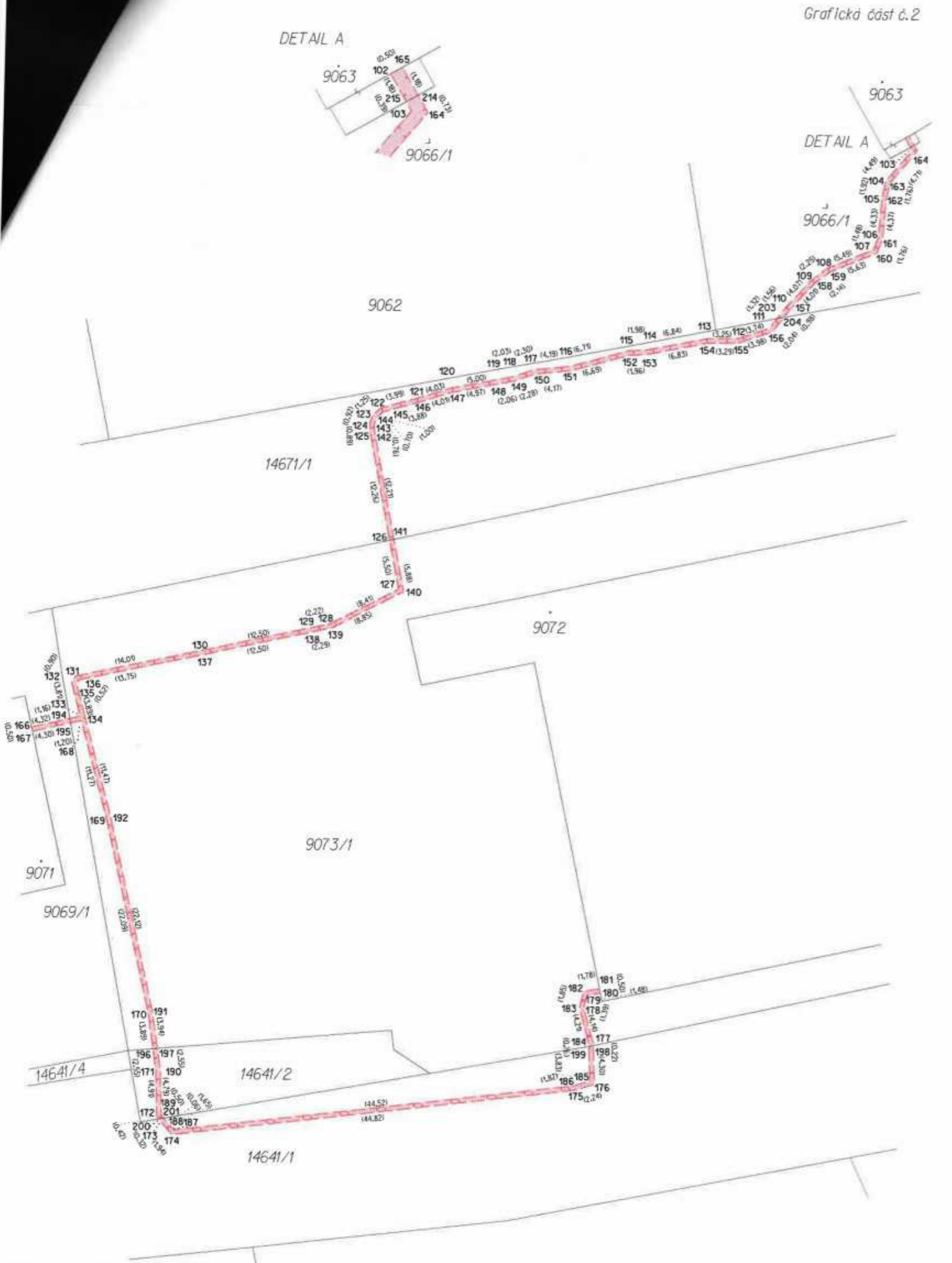

Seznam souřadnic (S-JTSK)  
Číslo bodu Souřadnice pro zázpis do KN

Číslo bodu	Y	X	Kód kv.
4145-34	493570.08	1155123.05	3
4556-126	493455.46	1155088.92	3
1	493582.68	1155132.37	3
2	493580.37	1155131.00	3
3	493577.49	1155128.84	3
4	493571.43	1155124.13	3
5	493566.83	1155120.56	3
6	493561.72	1155116.54	3
7	493560.26	1155115.39	3
8	493553.42	1155109.30	3
9	493552.74	1155108.69	3
10	493548.25	1155104.06	3
11	493547.70	1155103.97	3
12	493547.17	1155104.12	3
13	493544.98	1155105.45	3
14	493543.98	1155105.49	3
15	493542.45	1155105.32	3
16	493540.30	1155104.23	3
17	493537.43	1155100.66	3
18	493536.65	1155098.76	3
19	493534.64	1155091.99	3
20	493533.77	1155090.57	3
21	493532.89	1155089.70	3
22	493531.48	1155088.96	3
23	493526.95	1155087.75	3
24	493519.67	1155086.38	3
25	493509.18	1155085.58	3
26	493500.32	1155083.38	3
27	493476.03	1155078.67	3
28	493473.93	1155078.51	3
29	493472.29	1155078.66	3
30	493470.80	1155079.36	3
31	493468.88	1155080.78	3
32	493467.64	1155082.13	3
33	493466.73	1155083.61	3
34	493465.42	1155087.44	3
35	493464.97	1155090.28	3
36	493464.93	1155090.56	3
37	493463.42	1155092.36	3
38	493463.11	1155092.73	3
39	493455.59	1155088.68	3
40	493455.92	1155088.77	3
41	493456.69	1155088.75	3
42	493457.58	1155089.08	3
43	493462.79	1155092.33	3
44	493463.03	1155092.04	3
45	493464.45	1155090.34	3
46	493464.48	1155090.20	3
47	493464.94	1155087.32	3
48	493466.28	1155083.40	3
49	493467.24	1155081.83	3
50	493468.54	1155080.40	3
51	493470.54	1155078.94	3
52	493472.15	1155078.17	3
53	493473.93	1155078.01	3
54	493476.09	1155078.17	3
55	493500.42	1155082.90	3
56	493509.26	1155085.08	3
57	493519.73	1155085.88	3
58	493527.07	1155087.26	3
59	493531.66	1155088.50	3
60	493533.19	1155089.30	3
61	493534.17	1155090.25	3
62	493535.10	1155091.79	3
63	493537.12	1155098.60	3
64	493537.86	1155100.40	3
65	493540.63	1155103.83	3
66	493542.59	1155104.84	3
67	493544.00	1155104.99	3
68	493544.83	1155104.95	3
69	493546.97	1155103.66	3
70	493547.68	1155103.45	3
71	493548.49	1155103.60	3
72	493553.08	1155108.33	3
73	493553.76	1155108.93	3
74	493560.58	1155115.01	3
75	493562.03	1155116.15	3
76	493565.24	1155118.67	3
77	493571.73	1155123.73	3
78	493577.80	1155128.45	3
79	493580.65	1155130.58	3
80	493582.93	1155131.94	3
81	493462.50	1155092.80	3
82	493457.36	1155089.53	3
83	493456.61	1155089.25	3
84	493455.63	1155089.29	3
85	493454.54	1155088.74	3
86	493460.93	1155096.79	3
87	493453.45	1155113.51	3
88	493450.39	1155121.44	3
89	493444.78	1155133.21	3
90	493437.96	1155147.27	3
91	493437.08	1155149.46	3
92	493435.60	1155153.16	3
93	493434.89	1155155.50	3
94	493434.41	1155155.36	3
95	493435.13	1155153.00	3
96	493436.62	1155149.27	3
97	493437.50	1155147.07	3
98	493444.33	1155132.99	3
99	493449.93	1155121.24	3
100	493452.99	1155113.31	3
101	493460.48	1155096.57	3
102	492974.24	1154808.68	3
103	492973.46	1154810.04	3
104	492976.36	1154813.47	3
105	492976.76	1154815.34	3
106	492977.10	1154819.66	3
107	492977.63	1154821.04	3
108	492982.68	1154823.18	3
109	492984.45	1154824.56	3
110	492987.21	1154827.56	3
111	492988.95	1154829.86	3
112	492992.50	1154831.04	3
113	492995.75	1154831.05	3
114	493002.47	1154832.35	3
115	493004.45	1154832.45	3
116	493010.93	1154834.19	3
117	493015.10	1154834.65	3
118	493017.27	1154835.41	3
119	493019.26	1154835.78	3
120	493024.17	1154836.70	3
121	493028.02	1154837.81	3
122	493031.86	1154838.95	3
123	493032.80	1154839.78	3
124	493033.09	1154840.65	3
125	493033.06	1154841.54	3
126	493030.80	1154853.59	3
127	493029.76	1154858.99	3
128	493037.22	1154862.87	3
129	493039.39	1154863.34	3
130	493051.61	1154865.97	3
131	493065.31	1154868.88	3
132	493065.77	1154869.65	3
133	493064.81	1154873.33	3
134	493064.25	1154873.51	3
135	493065.24	1154869.75	3
136	493064.95	1154869.32	3
137	493051.50	1154866.46	3
138	493039.28	1154863.83	3
139	493037.04	1154863.35	3
140	493029.20	1154859.26	3
141	493030.32	1154853.49	3
142	493032.56	1154841.48	3
143	493032.59	1154840.73	3
144	493032.36	1154840.06	3
145	493031.62	1154839.40	3
146	493027.88	1154838.35	3
147	493024.05	1154837.18	3
148	493019.16	1154836.27	3
149	493017.14	1154835.89	3
150	493014.98	1154835.14	3
151	493010.83	1154834.69	3
152	493004.37	1154832.95	3
153	493002.41	1154832.85	3
154	492995.71	1154831.55	3
155	492992.42	1154831.54	3
156	492986.65	1154830.28	3
157	492986.83	1154827.88	3
158	492984.11	1154824.94	3
159	492982.42	1154823.62	3
160	492977.23	1154821.42	3
161	492976.60	1154819.78	3
162	492976.26	1154818.15	3
163	492975.90	1154813.69	3
164	492972.86	1154810.10	3
165	492973.81	1154808.44	3
166	493070.15	1154874.55	3
167	493070.04	1154875.04	3
168	493064.68	1154873.82	3
169	493061.82	1154884.72	3
170	493057.05	1154906.28	3
171	493056.15	1154912.66	3
172	493056.04	1154917.57	3
173	493055.62	1154918.18	3
174	493054.32	1154919.62	3
175	493009.80	1154914.42	3
176	493007.65	1154913.75	3
177	493007.79	1154909.23	3
178	493008.86	1154905.24	3
179	493009.51	1154903.89	3
180	493007.05	1154903.64	3
181	493007.16	1154903.15	3
182	493008.91	1154903.45	3
183	493009.37	1154905.24	3
184	493008.29	1154909.31	3
185	493008.17	1154913.39	3
186	493009.90	1154913.92	3
187	493054.12	1154919.10	3
188	493055.22	1154917.87	3
189	493055.54	1154917.41	3
190	493055.65	1154912.62	3
191	493056.55	1154906.20	3
192	493061.34	1154884.60	3
193	493454.62	1155088.55	3
194	493065.94	1154873.59	3
195	493065.85	1154874.09	3
196	493056.51	1154910.14	3
197	493056.01	1154910.10	3
198	493007.78	1154909.46	3
199	493008.28	1154909.56	3
200	493055.80	1154917.91	3
201	493055.26	1154917.82	3
202	493574.58	1155125.94	3
203	492988.15	1154828.80	3
204	492987.42	1154828.66	3
205	493475.36	1155078.62	3
206	493473.16	1155078.08	3
207	493522.58	1155086.42	4
208	493520.50	1155086.53	4
209	493522.58	1155078.52	3
210	493471.42	1155078.52	3
211	493471.22	1155079.17	3
212	493436.23	1155151.58	3
213	493435.79	1155151.34	3
214	492973.22	1154809.46	3
215	492973.66	1154809.71	3