

368/2023
11 881/2023

Číslo smlouvy OSMISR 56/03-84/22

Smlouva o zřízení služebnosti inženýrské sítě

uzavřená níže uvedeného dne, měsíce a roku podle ustanovení § 1257 a násl. a § 1785 a násl. zákona č. 89/2012 Sb., občanský zákoník, ve znění pozdějších předpisů (dále „**občanský zákoník**“), jakož i ustanovením 104 zákona č. 127/2005 Sb., o elektronických komunikacích, ve znění pozdějších předpisů (dále „**ZEK**“) mezi těmito smluvními stranami:

1. Město Vsetín

IČ: 00304450

se sídlem Svárov 1080, 755 24 Vsetín

zastoupené Jiřím Čunkem – starostou města

bankovní spojení:

jako vlastník služebného pozemku a povinný ze služebnosti
(dále též „**povinný ze služebnosti**“)

a

2. INTERNEXT 2000, s.r.o.,

se sídlem: Palackého 166, 755 01 Vsetín

IČO: 253 52 288

zapsaná v OR vedeném Krajským soudem v Ostravě, oddíl C, vložka 9579

zastoupena [redacted] místopředsedou rady jednatelů a [redacted] členem rady jednatelů

bankovní spojení:

jako oprávněný ze služebnosti
(dále též „**oprávněný ze služebnosti**“)

v tomto znění:

Čl. I.

1. Oprávněný ze služebnosti prohlašuje, že je oprávněn podnikat v elektronických komunikacích na území České republiky ve smyslu ustanovení § 8 odst. 2 ZEK.
2. Povinný ze služebnosti prohlašuje, že je výlučným vlastníkem nemovitostí zapsaných v katastru nemovitostí vedeného u Katastrálního úřadu pro Zlínský kraj, katastrální pracoviště Vsetín na LV č. 10001 pro obec Vsetín, mimo jiné i pozemku p.č. 9066/1, zastavěná plocha a nádvoří o výměře 3 283 m², pozemku p.č. 14641/1, ostatní plocha o výměře 70 216 m², pozemku p.č. 534, ostatní plocha o výměře 146 m², pozemku p.č. 6336/1, ostatní plocha o výměře 1 369 m², pozemku p.č. 6838/3, ostatní plocha o výměře 50 872 m², pozemku p.č. 6838/7, ostatní plocha o výměře 280 m², pozemku p.č. 14735/3, ostatní plocha o výměře 391 m², pozemku p.č. 14735/5, ostatní plocha o výměře 115 m², pozemku p.č. 14737, ostatní plocha o výměře 702 m², pozemku p.č. 1854, ostatní plocha o výměře 254 m², pozemku p.č. 1864, ostatní plocha o výměře 2 234 m², pozemku p.č. 2352/1, ostatní plocha o výměře 14 899 m², pozemku p.č. 2637, ostatní plocha o výměře 721 m², pozemku p.č. 2648, ostatní plocha o výměře 62 m², pozemku p.č. 2649, ostatní plocha o výměře 245 m², pozemku p.č. 2650, ostatní plocha o výměře 175 m², pozemku p.č. 2689, zastavěná plocha a nádvoří o výměře 3 596 m², pozemku p.č. 2693, ostatní plocha o výměře 35 m², pozemku p.č. 2694, ostatní plocha o výměře 223 m², pozemku p.č. 2711, ostatní plocha o výměře 907 m², pozemku p.č. 2712, ostatní plocha o výměře 463 m², pozemku p.č. 2713, ostatní plocha o výměře 1 038 m², pozemku p.č. 2732, ostatní plocha o výměře 828 m², pozemku p.č. 2766/2, ostatní plocha o výměře 88 m², pozemku p.č. 2767/1, ostatní plocha o

výměře 161 m², pozemku p.č. 2769, zastavěná plocha a nádvoří o výměře 104 m², pozemku p.č. 2776, ostatní plocha o výměře 839 m², pozemku p.č. 3453, ostatní plocha o výměře 474 m², pozemku p.č. 3470, ostatní plocha o výměře 331 m², pozemku p.č. 3471, ostatní plocha o výměře 752 m², pozemku p.č. 3476, ostatní plocha o výměře 533 m², pozemku p.č. 3478, ostatní plocha o výměře 513 m², pozemku p.č. 3485/1, ostatní plocha o výměře 7 829 m², pozemku p.č. 3515, ostatní plocha o výměře 810 m², pozemku p.č. 3532, ostatní plocha o výměře 5 177 m², pozemku p.č. 3537, ostatní plocha o výměře 4 597 m², pozemku p.č. 3538, ostatní plocha o výměře 572 m², pozemku p.č. 3551, zastavěná plocha a nádvoří o výměře 1 034 m², pozemku p.č. 3553, ostatní plocha o výměře 1 095 m², pozemku p.č. 3562, ostatní plocha o výměře 726 m², pozemku p.č. 3675, ostatní plocha o výměře 2 057 m², pozemku p.č. 3676, ostatní plocha o výměře 1 695 m², pozemku p.č. 3698, zastavěná plocha a nádvoří o výměře 987 m², pozemku p.č. 3729, ostatní plocha o výměře 644 m², pozemku p.č. 3730, ostatní plocha o výměře 898 m², pozemku p.č. 3784, ostatní plocha o výměře 1 237 m², pozemku p.č. 3913, ostatní plocha o výměře 203 m², pozemku p.č. 3920, ostatní plocha o výměře 161 m², pozemku p.č. 3921, ostatní plocha o výměře 509 m², pozemku p.č. 3922, ostatní plocha o výměře 23 m², pozemku p.č. 3978, ostatní plocha o výměře 4 068 m², pozemku p.č. 3846, ostatní plocha o výměře 1 055 m², pozemku p.č. 3477, ostatní plocha o výměře 1 083 m², pozemku p.č. 14717/2, ostatní plocha o výměře 380 m², pozemku p.č. 8170/1, ostatní plocha o výměře 13 796 m², pozemku p.č. 8171, ostatní plocha o výměře 284 m², pozemku p.č. 8240/1, ostatní plocha o výměře 1 225 m² a pozemku p.č. 2647, ostatní plocha o výměře 575 m² všechny v k.ú. Vsetín a pozemku p.č. 378/1, ostatní plocha o výměře 8 422 m², pozemku p.č. 381/2, ostatní plocha o výměře 935 m² a pozemku p.č. 381/17, ostatní plocha o výměře 920 m², všechny v k.ú. Rokytnice u Vsetína, (dále jen „služební pozemek“).

3. Oprávněný ze služebnosti prohlašuje, že vybudoval na části služebního pozemku optické telekomunikační vedení, v rámci stavby: „OK INTERNEXT 2000, VSETÍN, 2016“ (dále jen „Stavba“). Oprávněný ze služebnosti prohlašuje, že je výlučným vlastníkem Stavby.
4. Účelem této Smlouvy je dohoda smluvních stran na podmínkách umístění a provozu Stavby na služebním pozemku v souladu s § 104 ZEK a v rozsahu sjednaném v této smlouvě.

Čl. II.

1. Povinný ze služebnosti zřizuje touto smlouvou ve prospěch oprávněného ze služebnosti služebnost inženýrské sítě zakládající právo vlastním nákladem a vhodným a bezpečným způsobem zřídit, umístit, provozovat, udržovat a opravovat Stavbu na části služebního pozemku, a to v rozsahu specifikovaném v geometrickém plánu č. 8336-100/2022 ze dne 12.09.2022, potvrzený Katastrálním úřadem pro Zlínský kraj, Katastrálním pracovištěm Vsetín dne 15.09.2022 pod č. PGP- 886/2022-810, v rozsahu specifikovaném v geometrickém plánu č. 1698-100/2022 ze dne 02.09.2022, potvrzený Katastrálním úřadem pro Zlínský kraj, Katastrálním pracovištěm Vsetín dne 07.09.2022 pod č. PGP- 860/2022-810, v rozsahu specifikovaném v geometrickém plánu č. 8345-115/2022 ze dne 21.06.2022, potvrzený Katastrálním úřadem pro Zlínský kraj, Katastrálním pracovištěm Vsetín dne 23.06.2022 pod č. PGP- 609/2022-810, v rozsahu specifikovaném v geometrickém plánu č. 8370-139/2022 ze dne 24.08.2022, potvrzený Katastrálním úřadem pro Zlínský kraj, Katastrálním pracovištěm Vsetín dne 29.08.2022 pod č. PGP- 811/2022-810, v rozsahu specifikovaném v geometrickém plánu č. 8342-111/2022 ze dne 16.06.2022, potvrzený Katastrálním úřadem pro Zlínský kraj, Katastrálním pracovištěm Vsetín dne 21.06.2022 pod č. PGP- 601/2022-810 a v rozsahu specifikovaném v geometrickém plánu č. 8341-110/2022 ze dne 14.06.2022, potvrzený Katastrálním úřadem pro Zlínský kraj, Katastrálním pracovištěm Vsetín dne 17.06.2022 pod č. PGP- 583/2022-810 s tím, že povinný ze služebnosti je povinen strpět za tímto účelem užívání služebního pozemku oprávněným ze služebnosti, včetně přístupu na služební pozemek po nezbytnou dobu a v nutném rozsahu za účelem prohlídky nebo údržby této inženýrské sítě.
2. Oprávněný ze služebnosti se zavazuje užívat služební pozemek za účelem provádění oprav a údržby Stavby pouze v nezbytném rozsahu, s tím, že je oprávněn sám nebo prostřednictvím třetí osoby

provádět tyto opravy a údržbu i za pomoci strojní mechanizace.

3. Služebnost inženýrské sítě se zřizuje na dobu neurčitou.
4. Oprávněný ze služebnosti bere na vědomí skutečnost, že se na služebném pozemku mohou nacházet další inženýrské sítě (nad rámec této smlouvy) a není ani vyloučeno, že k služebnému pozemku již byly uzavřeny jiné platné smlouvy o uzavření budoucích smluv o zřízení věcných břemen (služebností) pro další inženýrské sítě. Oprávněný ze služebnosti se zavazuje výše uvedenou situaci respektovat a přizpůsobit uložení inženýrských sítí dle této smlouvy skutečnému stavu v terénu, s přihlédnutím k trase ostatních inženýrských sítí. V souvislosti s výše uvedeným je oprávněný ze služebnosti povinen před zahájením stavby zajistit na své náklady a na svoji odpovědnost k služebnému pozemku vytyčení inženýrských sítí prostřednictvím jejich správců a přizpůsobit výstavbu Stavby skutečnému stavu v terénu. Smluvní strany dle této smlouvy se dohodly, že povinný ze služebnosti nezodpovídá za žádné škody v souvislosti s vytyčením a ukládáním inženýrských sítí dle této smlouvy vzniklé porušením povinností oprávněného ze služebnosti dle tohoto článku.
5. Oprávněný ze služebnosti takto zřízenou služebnost inženýrské sítě přijímá a povinný ze služebnosti je povinen toto právo strpět.

Čl. III.

1. Vstup na služební pozemek za účelem provádění prohlídky, oprav a údržby Stavby bude s povinným ze služebnosti předem projednán, s tím, že písemný podnět k tomuto projednání bude oprávněným ze služebnosti podán nejpozději 5 pracovních dnů před uskutečněním vstupu na služební pozemek. Nesnese-li záležitost při náhlém poškození Stavby odkladu, obstará oprávněný ze služebnosti její opravu i bez předchozího projednání; v takovém případě však oprávněný ze služebnosti oznámí neprodleně písemnou formou provádění opravy povinnému ze služebnosti stejně tak dalším dotčeným osobám, stejně tak místo prováděného zásahu zřetelně označí a zabezpečí.
2. Oprávněný ze služebnosti se zavazuje neprodleně po provedení prací uvést služební pozemek na vlastní náklad do předešlého stavu, což přinejmenším znamená, že původní stavební práce a materiál budou zcela nahrazeny stejnými stavebními pracemi i materiálem a nahradit případně vzniklou škodu způsobenou provedením prací na pozemcích.
3. Provozování a údržba Stavby bude prováděna s ohledem na to, že na služebném pozemku se nachází místní komunikace. S přihlédnutím k veřejnému zájmu na užívání místní komunikace a veřejnému zájmu na plynulosti silničního provozu budou opravy a údržba Stavby prováděny takovým způsobem, aby omezení veřejného užívání místní komunikace trvalo nezbytně nutnou dobu a aby místní komunikace byla následně předána povinnému ze služebnosti v takovém stavu, aby byla způsobilá k tomuto veřejnému užívání. Opravy a údržba Stavby na služebném pozemku bude tedy prováděna dle pokynů povinného ze služebnosti.
4. Práva a povinnosti vyplývající ze služebnosti inženýrské sítě přechází na případného právního nástupce oprávněného nebo povinného, tj. na všechny budoucí vlastníky služebného pozemku a vlastníky předmětné stavby.

Čl. IV.

1. Služebnost inženýrské sítě se zřizuje za jednorázovou úplatu. Úplata za zřízení služebnosti inženýrské sítě činí částku **627 857,- Kč** (slovy: šest set dvacet sedm tisíc osm set padesát sedm korun českých), která bude navýšena o daň z přidané hodnoty podle platné sazby ke dni uskutečnění zdanitelného plnění. Výše jednorázové úplaty byla stanovena dohodou obou smluvních stran, dle podmínek stanovených Pravidly pro jednorázové zpoplatnění věcného břemene – služebnosti v souvislosti s

uložením technické infrastruktury a sjezdů na pozemcích ve vlastnictví města Vsetín, schválenými Radou města Vsetína usnesením ze dne 26.05.2021 pod číslem usnesení 45/65/RM/2021 dle bodu č. 8 písm. c).

2. Úplata za zřízení služebnosti bude povinným ze služebnosti uhrazena takto:

- a) Záloha na úplatu za služebnosti ve výši **253 011,25 Kč** (slovy: dvě stě padesát tři tisíc jedenáct korun českých dvacet pět haléřů), která bude navýšena o daň z přidané hodnoty podle platné sazby ke dni uskutečnění zdanitelného plnění, byla oprávněným ze služebnosti uhrazena po podpisu smlouvy o smlouvě budoucí o zřízení služebnosti ze dne 04.07.2017,
- b) Doplatek úplaty za zřízení služebnosti ve výši **374 845,75 Kč** (slovy: tři sta sedmdesát čtyři tisíc osm set čtyřicet pět korun českých sedmdesát pět haléřů), který bude navýšen o daň z přidané hodnoty podle platné sazby ke dni uskutečnění zdanitelného plnění, uhradí oprávněný ze služebnosti po uzavření této Smlouvy o zřízení služebnosti na základě daňového dokladu vystavené povinným ze služebnosti se splatností do 30 dnů ode dne vystavení. Za datum uskutečnění zdanitelného plnění se považuje den vystavení faktury (daňového dokladu). Doplatek úplaty za zřízení služebnosti bude uhrazena na účet povinného ze služebnosti uvedený v záhlaví smlouvy.

Pro účely této smlouvy se tato platba považuje za uhrazenou dnem, kdy bude připsána na účet povinného ze služebnosti. V případě prodlení s úhradou doplatku úplaty za zřízení služebnosti se oprávněný ze služebnosti zavazuje zaplatit povinnému ze služebnosti úrok z prodlení ve výši 0,05 % z dlužné částky za každý i započatý den prodlení.

Čl. v.

1) Takto zřízená služebnost inženýrské sítě může zaniknout písemnou dohodou mezi oprávněným a povinným ze služebnosti nebo z důvodů uvedených v příslušných ustanoveních občanského zákoníku nebo této smlouvě.

2) Smluvní strany se dohodly, že odstoupením od této smlouvy se současně zrušuje i služebnost uvedená v článku II. této smlouvy, a to s účinky ke dni doručení předmětného odstoupení od smlouvy oprávněnému ze služebnosti.

3) Oprávněný ze služebnosti se, nedohodnou-li se smluvní strany jinak, zavazuje ke dni ukončení takto sjednaného právního vztahu, vyklidit služební pozemky na své náklady a předat povinnému ze služebnosti ve stavu, v jakém jej od něj převzal. Oprávněný ze služebnosti se zavazuje odstranit ze služebních pozemků předmětnou Stavbu nejpozději do 60 dnů od dne zrušení věcného břemene. Ve vztahu k povinnosti oprávněného ze služebnosti odstranit ze služebního pozemku předmětnou Stavbu je současně mezi smluvními stranami odchýlně od ustanovení § 1084 odst. 2) zák. č. 89/2012 Sb. výslovně sjednáno, že oprávněný ze služebnosti nemá nárok na účelně vynaložené náklady na vybudování této Stavby a ani na náklady s tím související.

4) Nedohodnou-li strany něco jiného, zaplacením smluvních pokut dohodnutých v této smlouvě se neruší povinnost strany povinné závazek splnit, ani právo oprávněné strany vedle smluvní pokuty požadovat i náhradu škody přesahující uhrazenou smluvní pokutu v plné výši.

5) Smluvní strany se dle § 630 odst. 1 občanského zákoníku dohodly na tom, že promlčecí doba pohledávek smluvních stran vzniklých z titulu věcného břemene zřízené touto smlouvou či z titulu užívání služebních pozemků bez právního důvodu, včetně smluvních pokut z titulu porušení závazků, je v trvání deseti let ode dne, kdy mohlo být právo na zaplacení pohledávky uplatněno poprvé.

Čl. VI.

- 1) Smluvní strany berou na vědomí, že k nabytí práv povinnosti služebnosti inženýrské sítě je nutný jejich zápis do katastru nemovitostí dle této smlouvy vedeného u Katastrálního úřadu Zlínský kraj, Katastrální pracoviště Vsetín, kdy správní poplatky s tímto úkonem spojené jdou v plné výši k tíži oprávněného ze služebnosti. Oprávněný ze služebnosti se tak zavazuje uhradit povinnému ze služebnosti částku ve výši 2.000 Kč na úhradu správního poplatku za vklad věcného břemene – služebnosti do katastru

nemovitostí, a to bezhotovostním převodem na bankovní účet č. [redacted] variabilní symbol: 0222125362. Povinný ze služebnosti následně uhradí správní poplatek za vklad věcného břemene - služebnosti přímo katastrálnímu úřadu formou inkasní platby na základě inkasní smlouvy uzavřené mezi povinným ze služebnosti a katastrálním úřadem.

- 2) Ve smyslu ustanovení § 441 zákona č. 89/2012 Sb. občanského zákoníku a § 15 odst. 1 písm. b zákona č. 256/2013 Sb. Katastrálního zákona uděluje tímto povinný ze služebnosti oprávněnému ze služebnosti **plnou moc** k podání návrhu na vklad služebnosti inženýrské sítě dle této smlouvy do katastru nemovitostí a k zastupování ve věcech týkajících se vkladu práv dle této smlouvy do katastru nemovitostí, mimo doručení vyrozumění katastrálního úřadu o provedení vkladu práv služebnosti inženýrské sítě dle této smlouvy do katastru nemovitostí. Podpisem této smlouvy oprávněný ze služebnosti plnou moc přijímá.
- 3) V případě, že příslušný katastrální úřad vyzve kteréhokoliv účastníka této smlouvy k odstranění nedostatků návrhu na vklad služebnosti dle této smlouvy, zavazují se obě smluvní strany ve lhůtě stanovené katastrálním úřadem tyto nedostatky odstranit. V případě, že příslušný katastrální úřad návrh vkladu služebnosti zamítne nebo zastaví řízení, zavazují se obě smluvní strany neodkladně odstranit nedostatky, pro které byl návrh zamítnut nebo zastaveno řízení o povolení tohoto vkladu, a podat nový návrh na povolení vkladu.
- 4) Oprávněný ze služebnosti tímto v souladu s ustanovením § 441 a násl. občanského zákoníku uděluje povinnému ze služebnosti **plnou moc** k zastupování ve věci podání návrhu na vymazání služebnosti inženýrské sítě z katastru nemovitostí, včetně zastupování ke všem právním a administrativním úkonům potřebným k řízení o vymazání tohoto práva před příslušným katastrálním úřadem, a to v případě, že služebnost inženýrské sítě bude zrušena z titulu odstoupení od této smlouvy.
- 5) Oprávněný ze služebnosti je oprávněn odvolat plnou moc uvedenou v odstavci 4 tohoto článku výlučně jen z těchto důvodů:
 - a) Povinný nepodá návrh na vymazání práva služebnosti ani do 60 dnů ode dne jeho zrušení z titulu odstoupení od této smlouvy.

Čl. VII.

1. Smluvní strany prohlašují, že si tuto smlouvu před jejím podpisem přečetly, že byla uzavřena po vzájemné dohodě, podle jejich pravé a svobodné vůle, určitě, vážně a srozumitelně, a že nebyla uzavřena za nápadně nevýhodných podmínek, což stvrzují svými podpisy. Smluvní strany prohlašují, že tato smlouva představuje úplnou dohodu o veškerých jejích náležitostech a neexistují náležitosti, které by smluvní strany neujednaly.
2. S uzavřením této smlouvy vyslovila souhlas Rada města Vsetín na svém řádném zasedání dne 21.11.2022 pod bodem 31-1/3/RM/2022.
3. Tato smlouva o zřízení služebnosti inženýrské sítě byla uzavřena v souladu se zákonem č. 128/2000 Sb. o obcích, v platném znění a byly splněny podmínky pro její uzavření (§41).
4. Tato smlouva je vyhotovena ve čtyřech stejnopisech, z nichž povinný ze služebnosti obdrží dvě vyhotovení a oprávněný ze služebnosti taktéž dvě vyhotovení.
5. Tato smlouva může být měněna nebo doplňována pouze formou vzestupně číslovaných písemných dodatků podepsaných oběma Smluvními stranami.
6. Tato smlouva a právní vztahy z ní vyplývající se řídí právním řádem České republiky.

7. Oprávněný ze služebnosti prohlašuje, že nemá ke dni podpisu této smlouvy vůči povinnému ze služebnosti žádné nesplacené dluhy po lhůtě splatnosti. Povinný ze služebnosti je oprávněn od této smlouvy odstoupit v případě, že se toto prohlášení oprávněného ze služebnosti v budoucnu ukáže jako nepravdivé či neúplné.
8. Oprávněný ze služebnosti bere na vědomí, že město Vsetín je povinný subjekt k poskytování informací dle zákona č. 106/1999 Sb., o svobodném přístupu k informacím a zákona č. 340/2015 Sb. o registru smluv, v platném znění. Oprávněný ze služebnosti souhlasí se zpřístupněním či uveřejněním celé této smlouvy v jejím platném znění, jakož i všech jednání a okolností s jejím uzavřením souvisejících. Tato smlouva nabývá účinnosti zveřejněním v registru smluv postupem dle zákona č. 340/2015 Sb. o registru smluv.
9. Podpisem smlouvy účastníci potvrzují, že si smlouvu přečetli a že souhlasí s celým jejím obsahem.

Přílohy: Geometrický plán pro vyznačení služebnosti inženýrské sítě č. GP 8336-100/2022, GP č. 1698-100/2022, GP č. 8345-115/2022, GP č. 8370-139/2022, GP č. 8342-111/2022 a GP č. 8341-110/2022.

02. 06. 2023

Ve Vsetíně dne

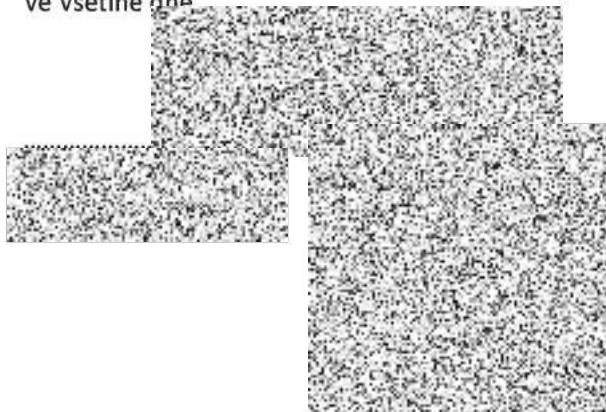

Ve Vsetíně dne 12.5.2023

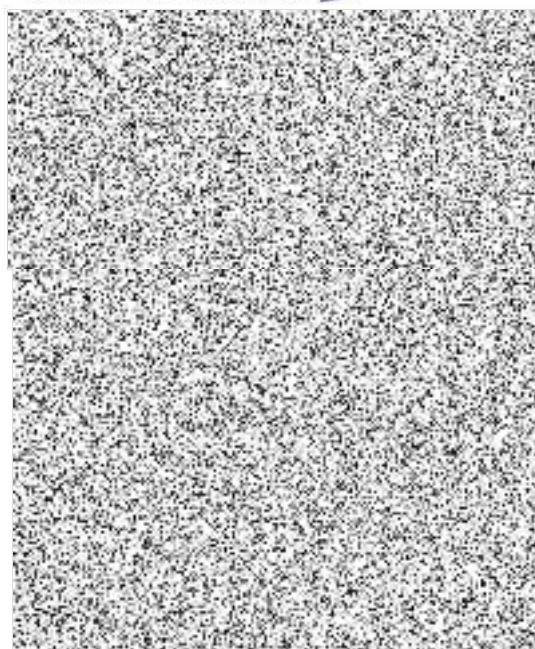

VÝKAZ DOSAVADNÍHO A NOVÉHO STAVU ÚDAJŮ KATASTRU NEMOVITOSTÍ

Dosavadní stav			Nový stav																				
Označení pozemku parc. číslem	Výměra parcely		Druh pozemku	Označení pozemku parc. číslem	Výměra parcely		Druh pozemku	Typ stavby	Způsob využití	Způsob využití	Způsob využití	Porovná se stavem evidence právních vztahů											
	ha	m ²			Způsob využití	ha						m ²	Dílůřechází z pozemku označeného v katastru nemovitostí	Číslo listu vlastnictví	Výměra dílu	Označení dílu							
K.ú. Vsetín																							
3438													3438		9931								
3451													3451		9931								
3453													3453		10001								
3470													3470		10001								
3471													3471		10001								
3472													3472		9931								
3476													3476		10001								
3477													3477		10001								
3478													3478		10001								
3485/1													3485/1		10001								
3503/2													3503/2		60000								
3504													3504		13150								
3505													3505		3971								
3515													3515		10001								
3532													3532		10001								
3537													3537		10001								
3538													3538		10001								
3551													3551		10001								
3553													3553		10001								
3562													3562		10001								
3675													3675		10001								
3676													3676		10001								
3698													3698		10001								
3709													3709		2664								
3716													3716		3159								
3722													3722		2966								
3729													3729		10001								
3730													3730		10001								
3739													3739		10256								
3784													3784		10001								
3846													3846		10001								
3913													3913		10001								
3920													3920		10001								
3921													3921		10001								
3922													3922		10001								
3933													3933		5871								
3978													3978		10001								

Oprávněný: die listiny
Druh věcného břemene: die listiny

<h1>GEOMETRICKÝ PLÁN</h1> <p>pro vymezení rozsahu věcného břemene k částipozemku</p>	Geometrický plán ověřil Úředně oprávněný zeměměřický inženýr:	Stejnopis ověřil Úředně oprávněný zeměměřický inženýr:
	Jméno, příjmení:	Jméno, příjmení:
	Číslo položky seznamu Úředně oprávněných zeměměřických inženýrů: 2527/2010	Číslo položky seznamu Úředně oprávněných zeměměřických inženýrů: 2527/10
	Dne: 12.9.2022 Číslo: 438/2022	Dne: 15.9.2022 Číslo: 481/2022
Nálezitostmi a přesností odpovídá právním předpisům.		Tento stejnopis odpovídá geometrickému plánu v elektronické podobě uloženému v dokumentaci katastrálního úřadu.
Vyhovatel: NeoGeo cz s.r.o. Pod Šternberkem 306 763 02 Zlín, Louky IČO: 06695388	Katastrální úřad souhlasí s odělováním parcel.	
Číslo plánu: B336-100/2022	Ověření stejnopisu geometrického plánu v listinné podobě.	
Okres: Vsetín		
Obec: Vsetín	KU pro Zlínský kraj	
Kat. území: Vsetín	KP Vsetín	
Mapový list: DKM	PGP-886/2022-810	
Dosavadním vlastníkům pozemků byla poskytnuta možnost seznámit se v terénu s průběhem navrhaných nových hranic, které byly označeny předepsaným způsobem.	2022.09.15 11:59:23 +02'00'	

460 496726.40 1155016.17 3
461 496724.20 1155017.42 3
462 496722.43 1155017.99 3
463 496719.26 1155018.51 3
464 496716.30 1155019.25 3
465 496713.34 1155020.50 3
466 496710.31 1155022.01 3
467 496705.61 1155026.23 3
468 496704.22 1155027.20 3
469 496700.45 1155028.13 3
470 496699.04 1155028.56 3
471 496697.59 1155029.43 3
472 496691.47 1155035.05 3
473 496689.79 1155036.68 3
474 496694.37 1155042.80 3
475 496694.58 1155043.57 3
476 496694.17 1155044.26 3
477 496691.50 1155046.81 3
478 496681.01 1155052.11 3
479 496675.54 1155054.57 3
480 496671.52 1155057.08 3
481 496670.89 1155057.58 3
482 496669.66 1155057.52 3
483 496668.15 1155058.19 3
484 496664.90 1155059.96 3
485 496733.95 1155004.76 3
486 496734.51 1155004.55 3
487 496737.31 1155000.77 3
488 496736.77 1155001.22 3
489 496735.74 1155003.47 3
490 496734.12 1155004.23 3
491 496735.34 1155003.17 3
492 496736.37 1155000.90 3
493 496737.03 1155000.35 3
494 496725.80 1154996.06 3
495 496725.63 1154996.59 3
496 496723.46 1154998.64 3
497 496722.11 1155000.11 3
498 496723.06 1154998.34 3
499 496725.27 1154996.24 3
500 496712.50 1154984.28 3
501 496712.69 1154983.78 3
502 496710.54 1154986.20 3
503 496709.02 1154987.68 3
504 496710.14 1154985.88 3
505 496712.14 1154983.94 3
506 496702.95 1154974.93 3
507 496697.37 1154969.48 3
508 496697.54 1154968.95 3
509 496703.29 1154974.57 3
510 496694.95 1154971.81 3
511 496696.47 1154973.48 3
512 496696.28 1154974.68 3
513 496695.84 1154974.26 3
514 496695.93 1154973.64 3
515 496694.59 1154972.16 3
516 496694.43 1154971.59 3
517 496697.01 1154969.13 3
518 496691.42 1154963.73 3
519 496691.92 1154963.52 3
520 496716.18 1154945.71 3
521 496712.82 1154945.58 3
522 496708.85 1154945.93 3
523 496706.47 1154947.79 3
524 496699.90 1154954.68 3
525 496693.46 1154961.32 3
526 496691.56 1154963.16 3
527 496693.08 1154961.00 3
528 496693.54 1154954.34 3
529 496706.13 1154947.41 3
530 496708.67 1154945.45 3
531 496712.80 1154945.08 3
532 496716.06 1154945.21 3
533 496686.86 1154958.21 3
534 496686.66 1154958.72 3
535 496682.98 1154962.08 3
536 496683.88 1154960.82 3
537 496686.27 1154958.37 3
538 496684.26 1154961.14 3
539 496683.35 1154962.43 3
540 496721.15 1154942.17 3
541 496726.11 1154939.15 3
542 496726.73 1154938.83 3
543 496729.25 1154942.98 3
544 496731.35 1154945.77 3
545 496735.67 1154942.88 3
546 496735.96 1154943.30 3
547 496731.70 1154946.22 3
548 496730.95 1154946.11 3
549 496728.83 1154943.26 3
550 496726.48 1154939.51 3
551 496721.41 1154942.59 3
552 496820.78 1154951.07 3
553 496821.01 1154950.94 3
554 496789.29 1154895.80 3
555 496789.39 1154895.47 3
556 496787.53 1154892.91 3
557 496782.15 1154885.39 3
558 496781.84 1154884.89 3
559 496782.26 1154884.62 3
560 496782.57 1154885.11 3
561 496787.93 1154892.61 3
562 496789.99 1154895.50 3
563 496790.73 1154896.95 3
564 496789.70 1154896.14 3
565 496790.28 1154896.87 3
566 496781.79 1154884.36 3
567 496783.90 1154882.57 3
568 496784.14 1154881.86 3
569 496784.01 1154880.90 3
570 496784.00 1154880.25 3
571 496784.49 1154879.77 3
572 496786.24 1154878.17 3
573 496786.56 1154878.55 3
574 496784.83 1154880.13 3
575 496784.50 1154880.45 3
576 496784.51 1154880.86 3
577 496784.65 1154881.90 3
578 496784.34 1154882.86 3
579 496786.71 1154878.45 3

580 496786.42 1154878.04 3
581 497185.87 1154779.69 3
582 497188.64 1154779.23 3
583 497191.01 1154778.20 3
584 497193.83 1154776.80 3
585 497196.54 1154777.45 3
586 497198.17 1154776.84 3
587 497196.34 1154777.31 3
588 497196.74 1154777.91 3
589 497193.89 1154779.32 3
590 497191.07 1154778.72 3
591 497188.78 1154779.71 3
592 497185.95 1154780.18 3
593 496759.00 1155019.31 3
594 496758.75 1155018.64 3
595 496759.23 1155018.52 3
596 496759.52 1155019.25 3
597 496980.83 1154861.70 3
598 496987.38 1154856.81 3
599 496988.13 1154856.37 3
600 496988.26 1154855.95 3
601 496987.55 1154854.26 3
602 496989.27 1154852.78 3
603 496990.65 1154851.83 3
604 496990.93 1154852.25 3
605 496989.63 1154853.14 3
606 496988.76 1154856.00 3
607 496988.55 1154856.71 3
608 496987.66 1154857.23 3
609 496981.13 1154862.10 3
610 496927.24 1154786.75 3
611 496931.29 1154792.66 3
612 496932.11 1154794.54 3
614 496927.12 1154787.45 3
615 496894.95 1154919.29 3
616 496894.47 1154918.76 3
617 496890.03 1154912.78 3
618 496924.22 1154898.68 3
619 496919.32 1154901.89 3
620 496908.29 1154909.53 3
621 496905.20 1154911.77 3
622 496894.81 1154918.41 3
623 496904.91 1154911.37 3
624 496907.99 1154909.13 3
625 496919.04 1154901.47 3
626 496923.94 1154898.26 3
627 496890.44 1154912.50 3
628 496822.37 1154952.73 3
629 496825.93 1154953.54 3
630 496827.12 1154954.11 3
631 496828.11 1154954.97 3
632 496834.08 1154960.46 3
633 496836.19 1154962.01 3
634 496838.30 1154963.30 3
635 496838.61 1154964.77 3
636 496765.63 1154888.60 3
637 496767.59 1154889.25 3
638 496769.89 1154889.21 3
639 496772.52 1154888.47 3
640 496776.09 1154887.05 3
641 496776.29 1154887.51 3
642 496772.68 1154888.95 3
643 496769.97 1154889.71 3
644 496767.51 1154889.75 3
645 496765.14 1154888.94 3
646 496817.07 1154946.72 3
647 496813.55 1154941.28 3
648 496812.47 1154939.83 3
649 496810.24 1154935.93 3
650 496807.68 1154930.81 3
651 496801.17 1154920.48 3
652 496800.35 1154918.11 3
653 496794.71 1154911.10 3
654 496793.29 1154911.68 3
655 496791.97 1154910.76 3
656 496785.31 1154901.24 3
657 496785.00 1154899.73 3
658 496786.27 1154898.36 3
659 496786.70 1154898.66 3
660 496785.58 1154899.88 3
661 496785.87 1154901.16 3
662 496792.28 1154910.31 3
663 496793.36 1154911.10 3
664 496794.90 1154910.55 3
665 496800.79 1154917.87 3
666 496801.63 1154920.26 3
667 496808.32 1154930.57 3
668 496810.68 1154935.70 3
669 496812.89 1154939.55 3
670 496813.97 1154941.00 3
671 496817.49 1154946.44 3
672 496814.58 1154987.05 3
673 496814.99 1154986.76 3
674 496717.04 1154924.81 3
675 496718.96 1154927.75 3
676 496723.79 1154934.24 3
677 496726.16 1154938.81 3
678 496723.39 1154934.52 3
679 496718.54 1154928.03 3
680 496716.63 1154925.05 3
681 496660.43 1155060.70 3
682 496664.53 1155059.46 3
683 496670.06 1155057.04 3
684 496664.66 1155060.02 3
685 496801.86 1155076.87 3
686 496801.38 1155077.25 3
687 496801.96 1155079.24 3
688 496801.47 1155079.61 3
689 496834.89 1154961.05 6
690 496834.46 1154961.36 6
691 496844.95 1154966.72 3
692 496844.64 1154966.29 3
693 496894.84 1154919.17 3
694 496828.58 1154955.41 3
695 496828.16 1154955.70 3
696 496805.31 1154925.93 3
697 496804.90 1154926.21 3
698 496787.74 1154892.35 3
699 496787.33 1154892.64 3

700 496783.12 1154885.88 3
701 496782.71 1154886.17 3
702 496696.21 1155030.02 6
703 496696.50 1155030.43 6
704 496944.77 1154813.07 3
705 496900.57 1154926.54 3
706 496902.48 1154929.28 3
707 496977.14 1154862.18 3
708 496978.59 1154861.92 3
709 496891.27 1154934.32 3
710 496891.55 1154934.73 3
711 496987.72 1154854.67 3
712 497136.39 1154751.14 3
713 497135.97 1154751.43 3
714 497178.88 1154725.72 3
715 497172.02 1154726.40 3
716 496733.29 1154945.13 3
717 496733.40 1154944.40 3
718 497185.82 1154720.79 3
719 497186.12 1154721.21 3
720 497175.11 1154727.54 3
721 496735.33 1154943.72 3
722 496735.05 1154943.30 3
723 496652.33 1155042.11 3
724 496720.10 1154943.37 3
725 496719.82 1154942.96 3
726 496759.76 1155002.72 3
727 496760.38 1155002.29 3
728 496647.98 1155066.72 3
729 496642.91 1155066.87 6
730 496642.67 1155066.43 6
731 496749.34 1155007.13 3
732 496693.86 1155043.79 3
733 496694.23 1155044.15 3

1100-1150
 1150-1200
 1200-1250
 1250-1300
 1300-1350
 1350-1400
 1400-1450
 1450-1500
 1500-1550
 1550-1600
 1600-1650
 1650-1700
 1700-1750
 1750-1800
 1800-1850
 1850-1900
 1900-1950
 1950-2000
 2000-2050
 2050-2100
 2100-2150
 2150-2200
 2200-2250
 2250-2300
 2300-2350
 2350-2400
 2400-2450
 2450-2500
 2500-2550
 2550-2600
 2600-2650
 2650-2700
 2700-2750
 2750-2800
 2800-2850
 2850-2900
 2900-2950
 2950-3000
 3000-3050
 3050-3100
 3100-3150
 3150-3200
 3200-3250
 3250-3300
 3300-3350
 3350-3400
 3400-3450
 3450-3500
 3500-3550
 3550-3600
 3600-3650
 3650-3700
 3700-3750
 3750-3800
 3800-3850
 3850-3900
 3900-3950
 3950-4000
 4000-4050
 4050-4100
 4100-4150
 4150-4200
 4200-4250
 4250-4300
 4300-4350
 4350-4400
 4400-4450
 4450-4500
 4500-4550
 4550-4600
 4600-4650
 4650-4700
 4700-4750
 4750-4800
 4800-4850
 4850-4900
 4900-4950
 4950-5000
 5000-5050
 5050-5100
 5100-5150
 5150-5200
 5200-5250
 5250-5300
 5300-5350
 5350-5400
 5400-5450
 5450-5500
 5500-5550
 5550-5600
 5600-5650
 5650-5700
 5700-5750
 5750-5800
 5800-5850
 5850-5900
 5900-5950
 5950-6000
 6000-6050
 6050-6100
 6100-6150
 6150-6200
 6200-6250
 6250-6300
 6300-6350
 6350-6400
 6400-6450
 6450-6500
 6500-6550
 6550-6600
 6600-6650
 6650-6700
 6700-6750
 6750-6800
 6800-6850
 6850-6900
 6900-6950
 6950-7000
 7000-7050
 7050-7100
 7100-7150
 7150-7200
 7200-7250
 7250-7300
 7300-7350
 7350-7400
 7400-7450
 7450-7500
 7500-7550
 7550-7600
 7600-7650
 7650-7700
 7700-7750
 7750-7800
 7800-7850
 7850-7900
 7900-7950
 7950-8000
 8000-8050
 8050-8100
 8100-8150
 8150-8200
 8200-8250
 8250-8300
 8300-8350
 8350-8400
 8400-8450
 8450-8500
 8500-8550
 8550-8600
 8600-8650
 8650-8700
 8700-8750
 8750-8800
 8800-8850
 8850-8900
 8900-8950
 8950-9000
 9000-9050
 9050-9100
 9100-9150
 9150-9200
 9200-9250
 9250-9300
 9300-9350
 9350-9400
 9400-9450
 9450-9500
 9500-9550
 9550-9600
 9600-9650
 9650-9700
 9700-9750
 9750-9800
 9800-9850
 9850-9900
 9900-9950
 9950-10000

100	496973.80	1154862.72	3
101	496978.34	1154861.78	3
102	496977.73	1154861.89	3
103	496976.06	1154862.72	3
104	496969.15	1154867.53	3
105	496980.24	1154862.75	3
106	496979.68	1154862.82	3
107	496982.71	1154863.91	3
108	496981.38	1154863.86	3
109	496980.57	1154862.71	3
110	496980.89	1154862.29	3
111	496981.64	1154863.38	3
112	496983.05	1154863.43	3
113	496983.69	1154864.98	3
114	496985.63	1154867.72	3
115	496985.61	1154868.74	3
116	496985.65	1154869.97	3
117	496991.84	1154878.89	3
118	496996.48	1154885.46	3
119	496995.94	1154885.55	3
120	496991.42	1154879.17	3
121	496985.15	1154870.13	3
122	496985.11	1154868.74	3
123	496985.13	1154867.88	3
124	496983.25	1154865.22	3
125	497004.62	1154897.20	3
126	497008.91	1154903.41	3
127	497012.37	1154908.46	3
128	497011.81	1154908.53	3
129	497008.49	1154903.69	3
130	497004.20	1154897.48	3
131	497008.96	1154910.54	3
132	497011.39	1154908.80	3
133	497012.10	1154908.94	3
134	497011.68	1154909.21	3
135	497009.24	1154910.95	3
136	497019.59	1154918.70	3
137	497023.45	1154924.37	3
138	497023.29	1154925.01	3
139	497022.95	1154925.29	3
140	497022.66	1154924.88	3
141	497022.94	1154924.56	3
142	497019.17	1154918.98	3
143	496943.12	1154884.96	3
144	496949.25	1154880.64	3
145	496953.64	1154877.71	3
146	496964.30	1154870.20	3
147	496968.46	1154867.38	3
148	496968.74	1154867.80	3
149	496964.58	1154870.62	3
150	496953.92	1154878.13	3
151	496949.53	1154881.06	3
152	496943.42	1154885.36	3
153	496964.02	1154885.44	3
154	496963.30	1154885.57	3
155	496963.71	1154885.28	3
156	496964.10	1154885.76	3
157	496968.66	1154852.49	3
158	496966.87	1154850.64	3
159	496960.82	1154841.96	3
160	496959.32	1154840.19	3
161	496958.44	1154838.69	3
162	496951.59	1154829.20	3
163	496949.76	1154827.13	3
164	496945.63	1154821.12	3
165	496944.82	1154818.49	3
166	496944.20	1154815.35	3
167	496944.29	1154812.38	3
168	496941.19	1154807.71	3
169	496932.27	1154795.04	3
170	496932.71	1154794.50	3
171	496932.78	1154794.89	3
172	496941.61	1154807.43	3
173	496944.79	1154812.25	3
174	496944.70	1154815.31	3
175	496945.30	1154818.37	3
176	496946.09	1154820.30	3
177	496950.16	1154826.83	3
178	496951.98	1154828.88	3
179	496958.86	1154838.41	3
180	496959.73	1154839.90	3
181	496961.22	1154841.66	3
182	496967.25	1154850.32	3
183	496935.41	1154890.23	3
184	496935.90	1154890.50	3
185	496927.30	1154895.99	3
186	496930.42	1154893.61	3
187	496935.05	1154890.46	3
188	496935.48	1154890.78	3
189	496935.33	1154890.88	3
190	496930.72	1154894.01	3
191	496927.56	1154896.40	3
192	496935.56	1154890.88	3
193	496935.97	1154890.59	3
194	496897.98	1154928.07	3
195	496896.99	1154927.13	3
196	496895.59	1154924.71	3
197	496895.16	1154923.78	3
198	496894.93	1154922.80	3
199	496895.41	1154920.15	3
200	496895.92	1154920.14	3
201	496895.45	1154922.78	3
202	496895.64	1154923.62	3
203	496896.03	1154924.48	3
204	496897.39	1154926.81	3
205	496898.29	1154927.68	3
206	496899.19	1154927.73	3
207	496900.32	1154926.73	3
208	496901.13	1154926.12	3
209	496901.44	1154926.51	3
210	496900.86	1154926.95	3
211	496904.93	1154927.72	3
212	496902.61	1154929.24	3
213	496901.96	1154929.44	3
214	496900.42	1154928.28	3
215	496899.45	1154928.14	3
216	496898.72	1154928.63	3
217	496898.71	1154929.18	3
218	496894.73	1154932.37	3
219	496891.04	1154935.11	3

220	496888.39	1154935.71	3
221	496885.13	1154936.33	3
222	496881.40	1154937.03	3
223	496875.90	1154939.89	3
224	496875.41	1154939.58	3
225	496881.24	1154936.55	3
226	496885.03	1154935.83	3
227	496888.28	1154935.22	3
228	496890.82	1154934.65	3
229	496894.43	1154931.97	3
230	496898.21	1154928.94	3
231	496876.65	1154941.07	3
232	496875.47	1154940.15	3
233	496876.24	1154941.36	3
234	496871.50	1154943.08	3
235	496866.94	1154946.50	3
236	496862.15	1154949.66	3
237	496855.35	1154954.42	3
238	496850.65	1154956.30	3
239	496849.35	1154957.01	3
240	496848.64	1154957.78	3
241	496848.31	1154958.88	3
242	496849.08	1154961.99	3
243	496848.70	1154963.80	3
244	496847.92	1154965.15	3
245	496845.89	1154966.48	3
246	496843.21	1154967.17	3
247	496837.55	1154967.70	3
248	496837.83	1154967.18	3
249	496843.13	1154966.67	3
250	496845.69	1154966.02	3
251	496847.54	1154964.79	3
252	496848.22	1154963.62	3
253	496848.56	1154962.00	3
254	496847.79	1154958.86	3
255	496848.20	1154957.52	3
256	496849.03	1154956.61	3
257	496850.43	1154955.84	3
258	496855.11	1154953.98	3
259	496861.87	1154949.24	3
260	496866.66	1154946.08	3
261	496871.20	1154942.68	3
262	496837.26	1154967.29	3
263	496838.09	1154964.75	3
264	496837.86	1154963.62	3
265	496835.91	1154962.43	3
266	496833.76	1154960.84	3
267	496827.77	1154955.35	3
268	496826.84	1154954.53	3
269	496825.77	1154954.02	3
270	496822.56	1154953.28	3
271	496820.52	1154951.58	3
272	496812.41	1154984.71	3
273	496813.50	1154983.91	3
274	496819.59	1154982.39	3
275	496819.03	1154981.17	3
276	496821.41	1154980.40	3
277	496823.16	1154978.20	3
278	496829.99	1154972.31	3
279	496832.15	1154970.65	3
280	496834.25	1154969.11	3
281	496834.53	1154969.53	3
282	496832.45	1154971.05	3
283	496830.31	1154972.69	3
284	496823.52	1154978.54	3
285	496821.71	1154980.82	3
286	496819.19	1154981.65	3
287	496815.83	1154982.83	3
288	496813.80	1154984.31	3
289	496812.98	1154984.91	3
290	496812.63	1154985.26	3
291	496810.92	1154987.57	3
292	496799.69	1154995.09	3
293	496797.44	1154996.53	3
294	496794.89	1154999.58	3
295	496791.09	1155002.49	3
296	496787.45	1155004.97	3
297	496780.94	1155009.84	3
298	496774.41	1155014.42	3
299	496771.70	1155016.56	3
300	496771.39	1155016.67	3
301	496771.10	1155016.23	3
302	496771.46	1155016.12	3
303	496774.11	1155014.02	

PŘEHLED GRAFICKÝCH ČÁSTÍ

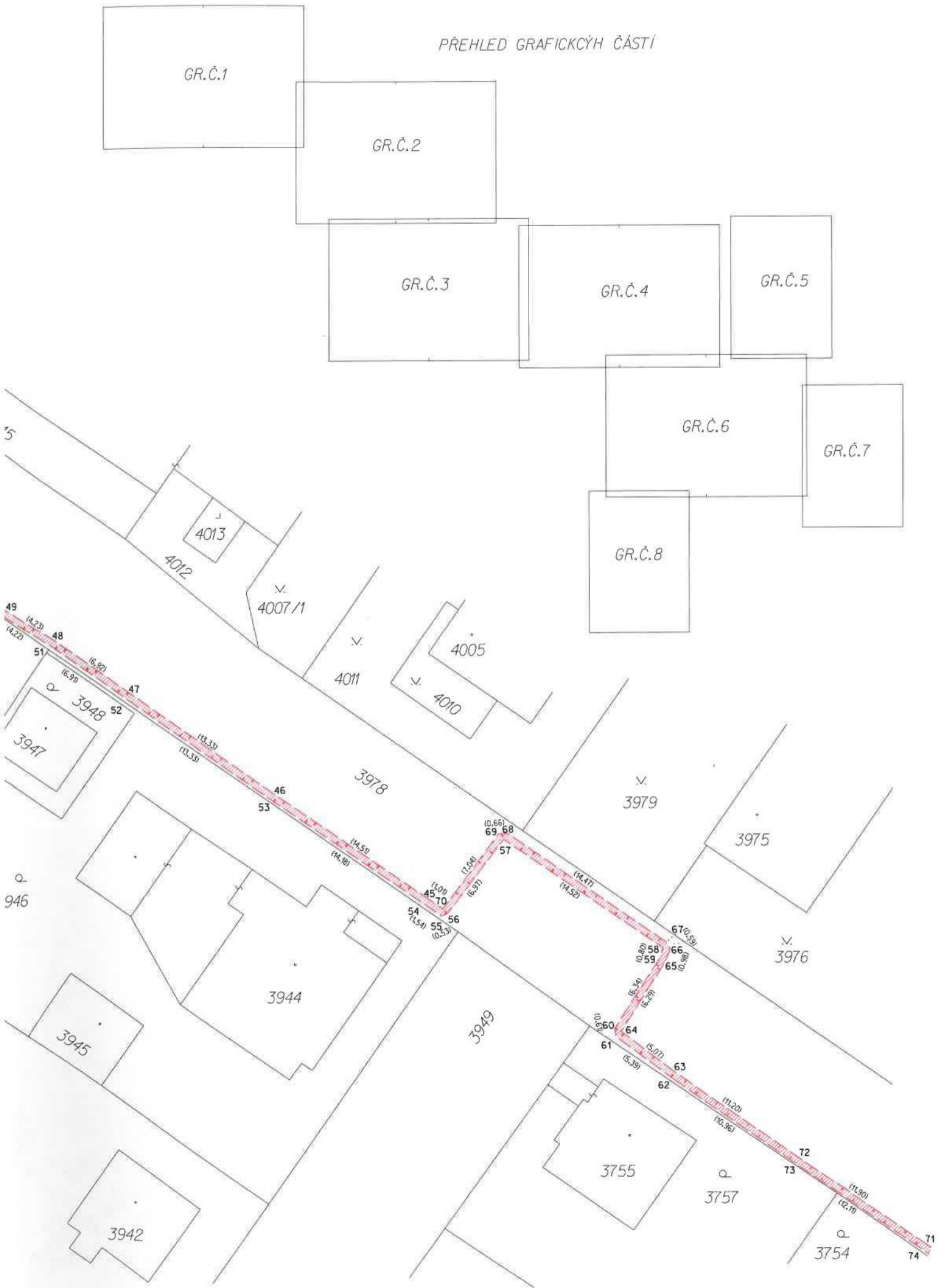





DETAIL A

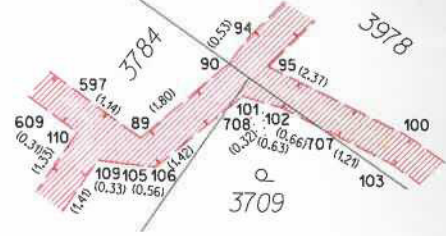

Red cast c.3







Q
3686

Q
3547

3687

Q
3545

3689

3677

3542

Q
3543

3540

3539

Q
3541

V
3537

3552

3978

3536

Q
553

3531

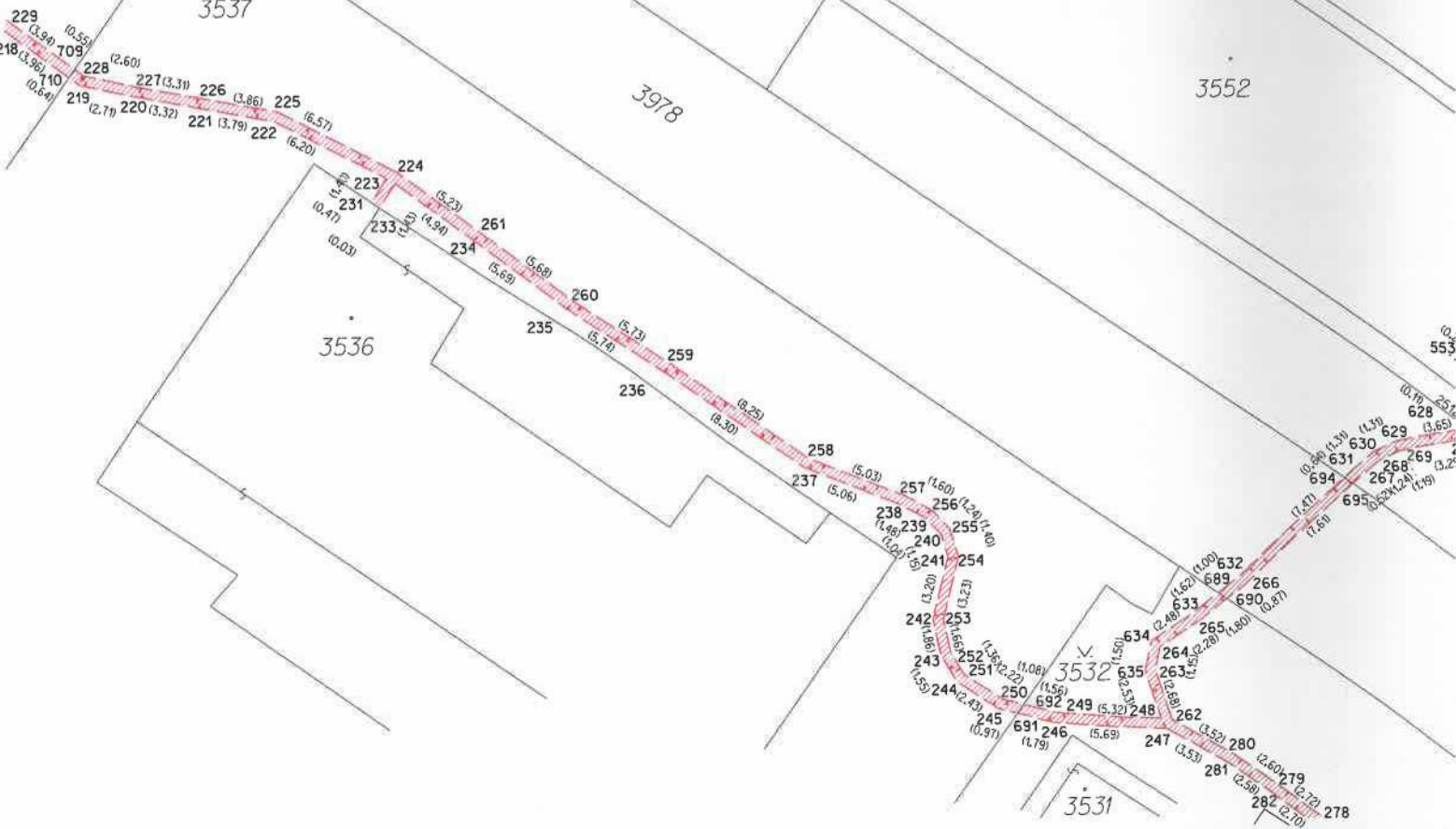

Grafická část č.5

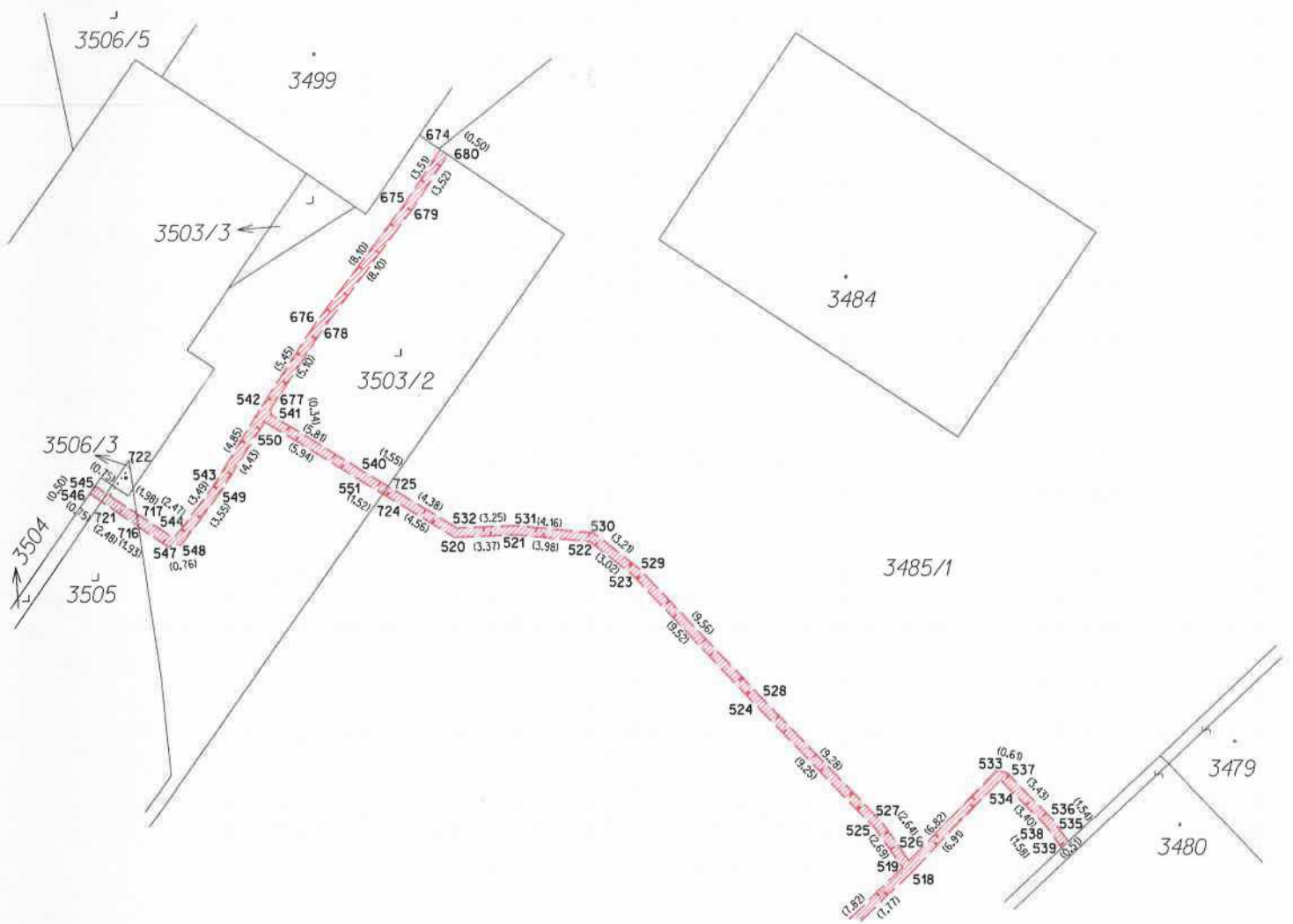

Grafická část č.8

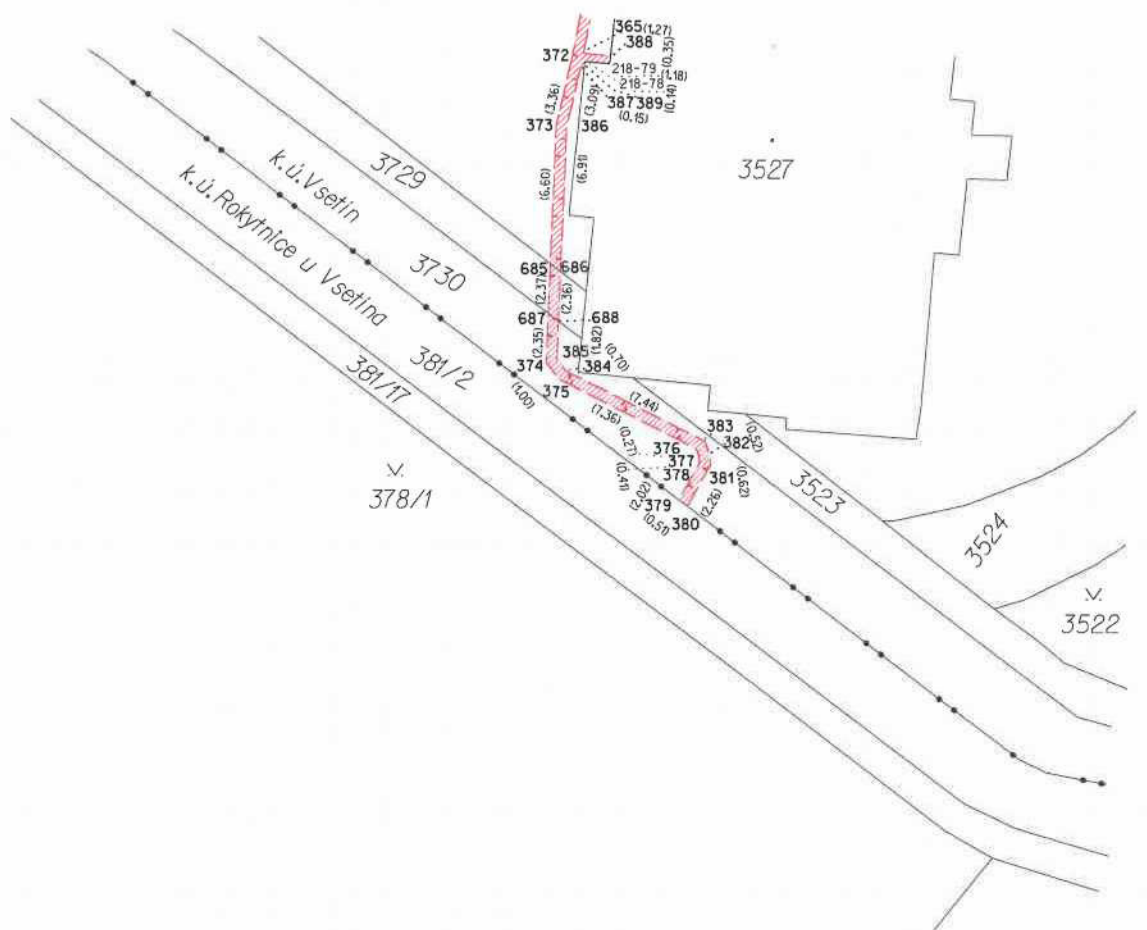

DETAIL C

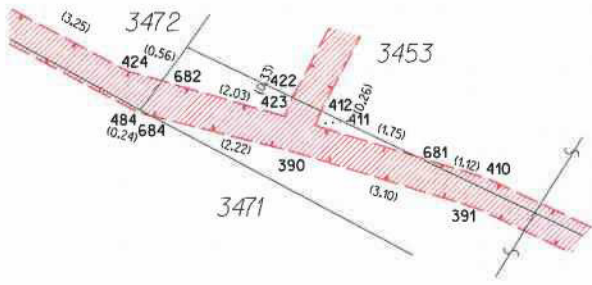

DETAIL D

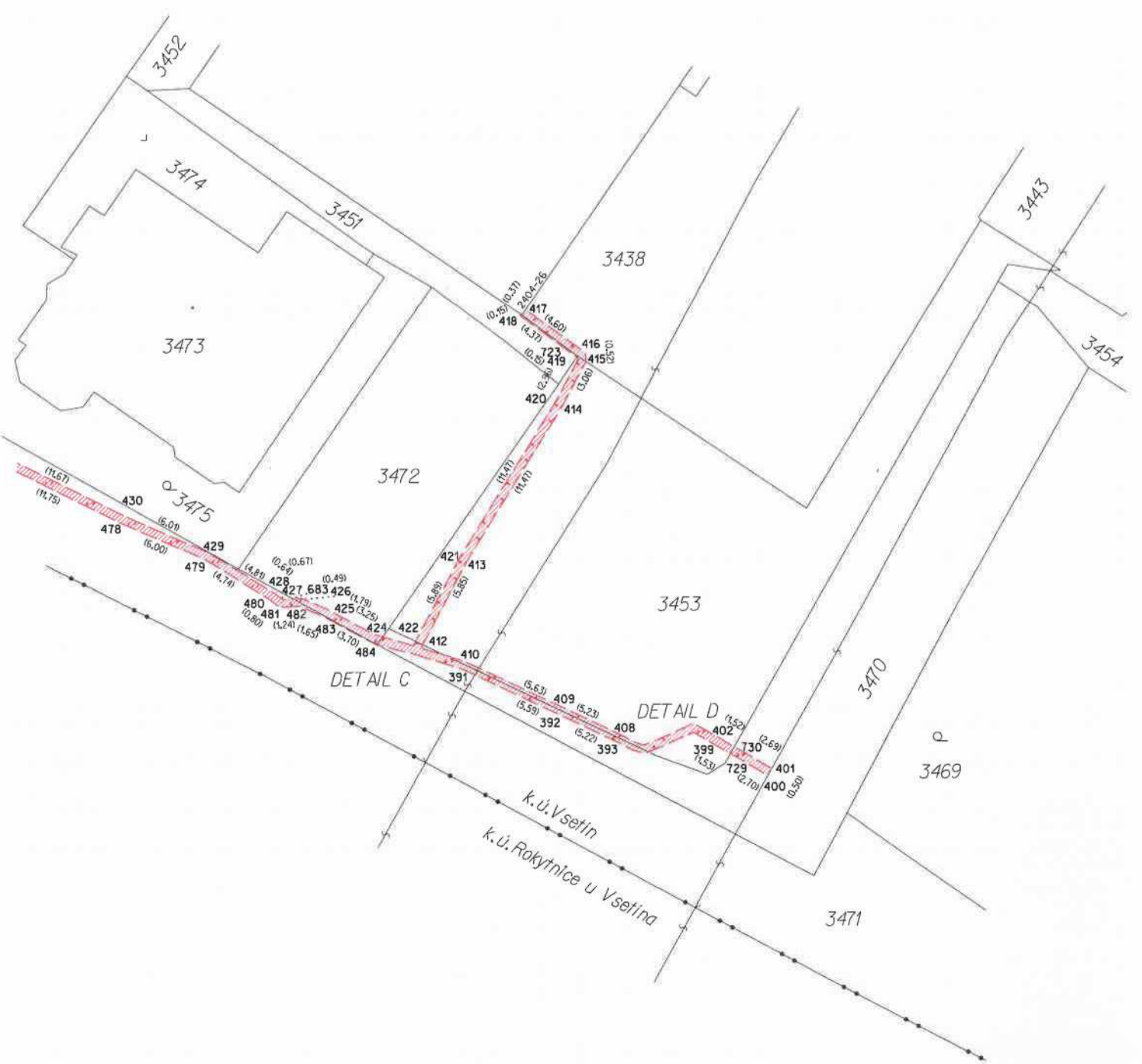
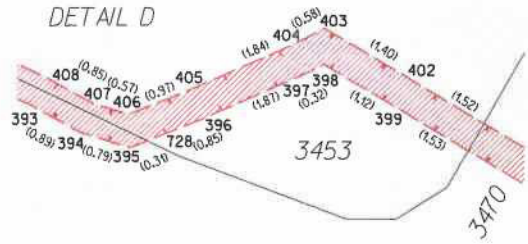

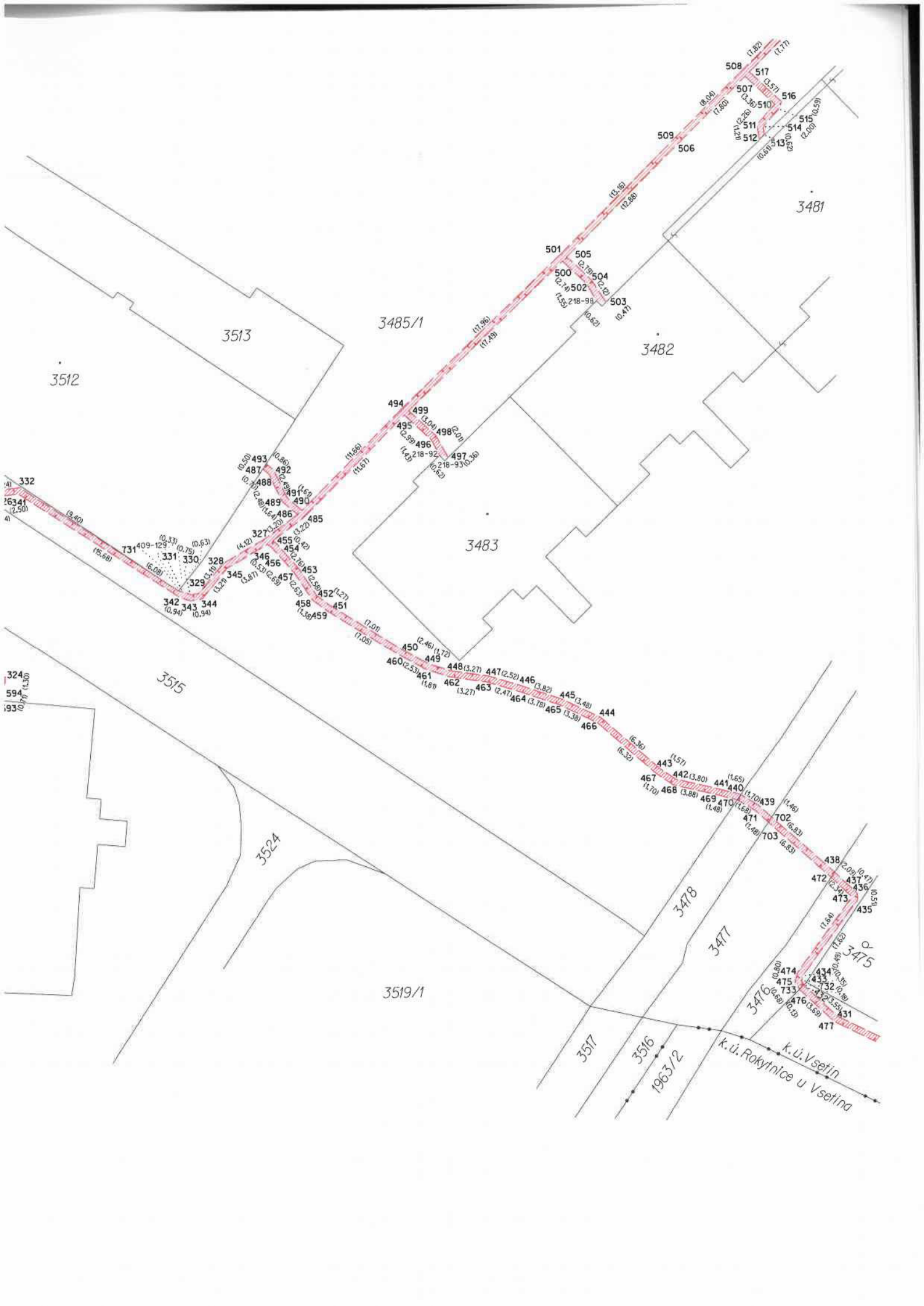

3512

3513

3485/1

3482

3481

3483

3515

3524

3519/1

3478

3477

3476

3475

3517

3516

1963/2

k.ú. Rokytnice u Vsetína

324
594
93

332
6341
2501

731
409-129
331
330

493
487
488
489
486
485

327
328
345
346
347
348
349
350

494
499
495
496
497

501
505
500
502
503

508
517
507
510
516
511
512
514
515
513

438
472
436
473
435

474
475
733
476
477

434
435
432
433
431

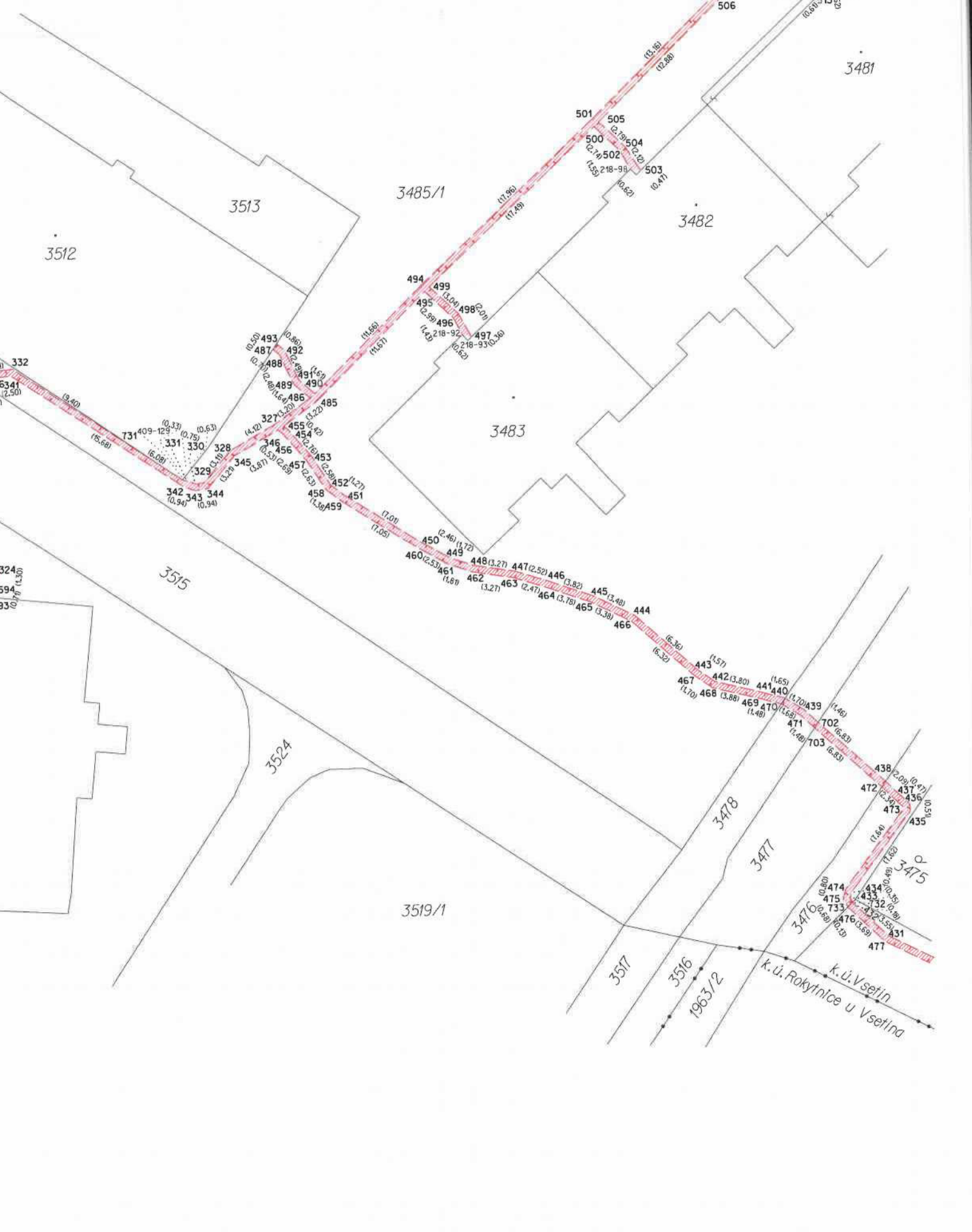

Dist 6.6

