

[REDACTED]

**SMLOUVA O NÁJMU PROSTORU SLOUŽÍCÍHO K PODNIKÁNÍ A NÁJMU VĚCÍ MOVITÝCH
č. NAJ- 2305-U-3064**

Uzavřená dle zákona č. 89/2012 Sb., občanského zákoníku (dále „NOZ“)

1. Nájemce

Klatovská nemocnice, a.s.

Sídlo: Plzeňská 929, Klatovy, 339 01
IČO/DIČ: 26360527/CZ699005333
Statutární zástupce: MUDr. Jiří Zeithaml - člen představenstva,
Ing. Ondřej Provalil, MBA - člen představenstva
E-mail: [REDACTED]
Tel.: [REDACTED]
Bankovní spojení: [REDACTED]

(dále jen nájemce)

a

2. Podnájemce

Stravby s.r.o.

Sídlo: Pražská 530, 370 04 České Budějovice
IČO/DIČ: 26325144/ CZ 26325144
Statutární zástupce: Ing. Jitka Hradská
E-mail: [REDACTED]
Tel.: [REDACTED]
Bankovní spojení: [REDACTED]

(dále jen „podnájemce“)

Úvodní ustanovení

Smluvní strany se na základě této smlouvy dohodly o všech níže uvedených ustanoveních v souladu s příslušnými ustanoveními obecně závazných právních předpisů, a to zejména ustanovením § 2215, § 2302 a násl. zákona č. 89/2012 Sb., občanský zákoník, v platném znění.

Tato smlouva je uzavřena na základě výsledku a realizace veřejné zakázky na služby „**ZAJIŠTĚNÍ STRAVOVACÍCH SLUŽEB PRO PACIENTY, ZAMĚSTNANCE A PRO OSTATNÍ STRÁVNÍKY KN, A.S. 2023**“.

I. Předmět a účel smlouvy

- I.1 Předmětem této smlouvy je vznik podnájemního vztahu mezi smluvními stranami této smlouvy.
- I.2 Účelem této smlouvy o nájmu prostoru sloužícího k podnikání a nájmu věcí movitých je úprava vzájemného závazkového právního podnájemního vztahu v souladu s vůlí stran a obecně závaznými právními předpisy.

II. Předmět a účel podnájmu

- II.1 Na základě nájemní smlouvy č. 21392012 mezi Klatovskou nemocnicí, a.s. a Plzeňským krajem dává Klatovská nemocnice, a.s. Podnájemci do dočasného užívání (tj. podnájmu) nebytové prostory o výměře 1198 m², nacházející se v budově č. p. 500, v 1. NP (dále jen jako „nebytové prostory“). Podnájemce je do podnájmu přijímá a zavazuje se za jejich užívání hradit podnájemné a další platby dle této smlouvy. Nebytové prostory jsou barevně označeny v plánu budovy č.p. 500, který tvoří Přílohu č. 2 smlouvy.
- II.2 Podnájemce se seznámil se stavem pronájemných nebytových prostorů a v tomto stavu je přebírá.
- II.3 Podnájemce bude najaté prostory využívat k podnikatelské činnosti v tomto prostoru, tj. zajištění stravování a občerstvení pacientů, zaměstnanců a návštěvníků v Klatovské nemocnici, a.s..
- II.4 Podnájemce se zavazuje používat najaté prostory jen k účelům uvedeným v čl. II.3. této smlouvy.

III. Převzetí nebytových prostor do užívání

- III.1 Nájemce předal Podnájemci nebytové prostory uvedené v čl. IV.1 této smlouvy v provozuschopném stavu s inventurním zápisem a předávacím protokolem dne 29.5.2023.
- III.2 O předání a převzetí nebytových prostor mezi Nájemcem a Podnájemcem byl sepsán protokol, který obsahuje podpisy obou stran. Tento Protokol o předání a převzetí nebytových prostor tvoří Přílohu č. 3 této smlouvy¹.

IV. Výše nájemného za podnájem nebytových prostor

- IV.1 Smluvní strany se dohodly, že výše podnájemného za nebytové prostory se stanovuje ve výši **1,00 Kč ročně**.
- IV.2 Podnájemné sjednané dle této smlouvy se bude po dobu účinnosti této smlouvy automaticky zvyšovat o míru inflace vyjádřenou přírůstkem průměrného indexu spotřebitelských cen v ČR vyhlášenou Českým statistickým úřadem, a to vždy k datu 1. 1. každého roku.
- IV.3 Nájemce stanovuje **měsíční zálohové úhrady** za energie za kuchyni takto:
- | | |
|--------------------------------------|---------------------|
| topení | |
| elektřina | |
| plyn | |
| <u>vodné a stočné, srážková voda</u> | |
| celkem | 248 040,00Kč |
- IV.4 Nájemce stanovuje další platby spojené s užíváním nebytových prostor:
roční služby spojené s užíváním telefonní pobočky (4 ks) **2 500,00 Kč**
- IV.5 Všechny úhrady jsou bez DPH a bude se k nim připočítávat DPH v zákonem stanovené výši.
- IV.6 V případě změny cen energií je Nájemce oprávněn jednostranně zvýšit výši zálohových plateb. O takovém zvýšení je povinen písemně informovat Podnájemce.
- IV.7 Vyúčtování záloh za energie za kalendářní rok bude provedeno Nájemcem vždy v následujícím kalendářním roce po obdržení všech konečných faktur od dodavatelů, nejpozději však do 30. 1.

následujícího kalendářního roku. Provedené vyúčtování bude v této lhůtě předloženo Podnájemci. Vzniklý nedoplatek se Podnájemce zavazuje uhradit nejpozději do 30 dnů od předložení vyúčtování. Vzniklý přeplatek se Nájemce zavazuje uhradit Podnájemci nejpozději do 30 dnů ode dne, kdy Podnájemci předložil vyúčtování. Nájemce je oprávněn namísto úhrady přeplatku dle předchozí věty tuto částku započíst na dlužné podnájemné, existuje-li na podnájemném dluh ke dni, v němž měl být přeplatek vyplacen.

V. Výše nájemného za nájem věcí movitých

- V.1 Klatovská nemocnice, a.s. na základě hl. V. čl. 4 nájemní smlouvy č. 04572014 mezi Plzeňským krajem a Klatovskou nemocnicí, a.s. předává Podnájemci předmět nájmu.
- V.2 Nájemce přenechává Podnájemci movité věci k dočasnému užívání a Podnájemce se zavazuje platit nájemné za nájem movitých věcí ve výši **1,00 Kč ročně**.

VI. Platby nájemného, energie a ostatní náklady

- VI.1 Roční úhrada za podnájem nebytových prostor činí 1,00 Kč, za nájem movitých věcí činí 1,00 Kč a za zálohy na energie a ostatní náklady činí 2 978 980,00 Kč. **Celkem roční platby za plnění dle této smlouvy činí 2 978 982,00 Kč, a jsou splatné v měsíčních splátkách ve výši 248 248,50 Kč vždy do 10. dne kalendářního měsíce, za který jsou platby hrazeny, a to na bankovní účet Nájemce uvedený v čl. I.1 této smlouvy, var. symbol 24130.**
- VI.2 Všechny úhrady jsou bez DPH a bude se k nim připočítávat DPH v zákonem stanovené výši.

VII. Práva a povinnosti Podnájemce a Nájemce

- VII.1 Podnájemce se zavazuje hradit celkové náklady za veškerou údržbu a případné opravy movitých věcí (tj. veškerého technologického vybavení stravovacího provozu), které vyplynou ze závad při běžném používání varné technologie. V současné době se pohybují roční náklady na opravu gastrotechnologie ve výši 400-450 tis. bez DPH.
- VII.2 Podnájemce se zavazuje podílet se na celkových nákladech za obvyklou údržbu a běžné opravy najatých prostor, a to v maximální měsíční výši 25.000,00 Kč bez DPH za každou dílčí opravu/údržbu provedenou v příslušném měsíci. Údržbu a opravy nad tento rámec hradí Nájemce.
- VII.3 Obvyklou údržbou se rozumí zejména tyto opravy a výměny:
- opravy jednotlivých vrchních částí podlah, opravy podlahových krytin a výměny prahů a lišt
 - opravy jednotlivých částí oken a dveří a jejich součástí a výměny zámků, kování, klik, rolet a žaluzií
 - výměny vypínačů, zásuvek, jističů, zvonků, osvětlovacích těles
 - opravy uzavíracích armatur na rozvodech vody, výměny sifonů a lapačů tuků
 - opravy a výměny vodovodních výtoků, zápachových uzávěrek, odsavačů par, digestoří, mísících baterií, sprch, ohřivačů vody, umyvadel, výlevek, dřezů, splachovačů, vařičů, opravy radiátorů
 - veškeré další drobné opravy nebytových prostor a jejich vybavení a movitých věcí
- VII.4 Obvyklou údržbou se dále rozumí zejména pravidelná prohlídka a čištění předmětů uvedených v předchozích odstavcích, malování včetně opravy omítek a čištění podlah včetně podlahových krytin, obkladů stěn, čištění odpadů až ke stoupačce a vnitřní nátěry.
- VII.5 Jakékoliv úpravy předmětu podnájmu musí Podnájemce před jejich provedením projednat s Nájemcem.

- VII.6 Podnájemce se zavazuje, že po dobu účinnosti této smlouvy bude dodržovat veškeré obecně závazné hygienické, zdravotní, protipožární, bezpečnostní a jiné předpisy, které jsou spojeny s užíváním najatých prostor.
- VII.7 Podnájemce je povinen řádně uzamykat nebytové prostory a přístup k nim. Na požádání je Podnájemce povinen umožnit Nájemci anebo Pronajímateli vstup do najatých prostor za účelem zjištění skutečného stavu věcí a jiných nezbytných úkonů spojených se správou předmětného majetku.
- VII.8 Podnájemce je povinen bez zbytečného odkladu oznámit Nájemci potřebu oprav, které má Nájemce provést. V případě nesplnění této povinnosti je Podnájemce povinen uhradit škodu, která tímto vznikla Nájemci.
- VII.9 Podnájemce je povinen dodržovat bezpečnostní, protipožární, hygienické a ekologické předpisy a umožnit pronajímateli nebo jím pověřené osobě kontrolu jejich dodržování.
- VII.10 Podnájemce je povinen udržovat předmět podnájmu v čistotě, je povinen udržovat čistotu i kolem nádob na odpad, které používá.
- VII.11 Podnájemce je povinen na vlastní náklady zajistit vývoz lapače tuků 4x ročně.
- VII.12 Deratizaci objektu 4x ročně a dezinfekci užívaných nebytových prostor zajišťuje Podnájemce na své náklady.
- VII.13 Podnájemce zajistí na své náklady likvidace škod na majetku – vandalismus.
- VII.14 Podnájemce zajistí malování 1x ročně na své náklady.
- VII.15 Nájemce zajistí udržování el. zařízení v řádném stavu, včetně provádění pravidelných elektrevizí pro zajištění bezpečného provozu v souladu s platnými normami viz ČSN 331600 edice 2.
- VII.16 Nájemce zajistí jednotnost a správnost měřidel a měření dle zákona č. 505/1990 Sb. o metrologii, v platném znění a souvisejících vyhlášek
- VII.17 Nájemce zajistí běžný provoz telefonního a internetového spojení. Nájemce je majitelem linky. Telefonní a internetové služby jsou měsíčně fakturovány Podnájemci podle skutečné spotřeby.
- VII.18 Po skončení podnájmu je Podnájemce povinen nebytové prostory předat Nájemci ve stavu, v jakém je převzal k užívání, s přihlédnutím k obvyklému opotřebení (včetně případných změn, které provedl se souhlasem Nájemce) a to do 7 dnů po ukončení nájmu. Další práva a povinnosti mezi účastníky se řídí podle všeobecně platných předpisů.
- VII.19 Po skončení nájmu movitých věcí je Podnájemce povinen předat movité věci Nájemci, a to ve stavu v jakém je převzal s přihlédnutím k běžnému opotřebení odpovídajícímu době jejich užívání Podnájemcem. V případě, že po dobu trvání nájmu movitých věcí dojde ke zničení některé movité věci, je Podnájemce povinen bezodkladně informovat Nájemce o této skutečnosti.
- VIII.20. Podnájemce je odpovědný za likvidaci veškerého vzniklého odpadu na vlastní náklady. Tím se rozumí i biologicky rozložitelný odpad (zbytky jídel), a to vzniklý jak v kuchyni, tak i na odděleních

VIII. Sankce vyplývající z neplnění povinností Podnájemce

- VIII.1 V případě prodlení s úhradou měsíční splátky podnájemného, nájemného, záloh či jiných plateb dle této smlouvy, je Nájemce oprávněn vyúčtovat Podnájemci zákonné úroky z prodlení.
- VIII.2 Podnájemce odpovídá za škodu na věcech mu svěřených do podnájmu v případech, prokáže-li se, že k takové škodě došlo jeho zaviněním nebo neodborným způsobem provozování.

VIII.3 Prokazatelné neplnění smluvních povinností Podnájemce vůči Nájemci může být důvodem k výpovědi smlouvy.

IX. Doba platnosti smlouvy

- IX.1 Termín zahájení plnění předmětu smlouvy od účinnosti smlouvy o poskytování služeb.
- IX.2 Tato smlouva nabývá platnosti dnem podpisu a uzavírá se **na dobu určitou**.
- IX.3 Tato smlouva je uzavírána jako smlouva závislá ve smyslu ust. § 1727 zákona č. 89/2012 Sb., občanský zákoník, ve vztahu ke Smlouvě o zajištění stravovacích služeb č. ODB-2305-U-3063, uzavřené mezi smluvními stranami dne 22.5.2023 .

X. Ukončení nájmu

- X.1 Smluvní strany mohou ukončit tuto smlouvu písemnou dohodou.
- X.2 Každá ze smluvních stran je oprávněna odstoupit od smlouvy, pokud:
- druhá smluvní strana opakovaně nesplnila povinnost dle této smlouvy,
 - druhá smluvní strana porušila smlouvu podstatným způsobem; za podstatné se považuje porušení povinnosti, o němž strana porušující smlouvu musela vědět, že druhá smluvní strana by smlouvu neuzavřela, pokud by toto porušení předvíдалa.
- X.3 Odstoupením od smlouvy se tato smlouva ruší s účinky do budoucna, tím nejsou dotčena práva třetích osob nabytá v dobré víře ani ustanovení o smluvní pokutě. Na odstoupení od smlouvy se použijí ustanovení § 2001 a násl. NOZ.
- X.4 Nájemce si vyhrazuje právo odstoupit od uzavřené smlouvy nebo závazek ze smlouvy vypovědět, pokud jsou naplněny důvody podle § 223 zákona č. 134/2016 Sb., o zadávání veřejných zakázek. Výpovědní doba v takovém případě činí 3 měsíce a počíná běžet prvním dnem měsíce následujícího po doručení písemné výpovědi Dodavateli.
- X.5 Nájemce je oprávněn ukončit smlouvu kdykoliv výpovědí z jakéhokoliv důvodu i bez udání důvodu. Výpovědní doba činí 6 měsíců a počíná běžet prvním dnem měsíce následujícího po doručení písemné výpovědi Podnájemci.
- X.6 Podnájemce je oprávněn ukončit smlouvu kdykoliv výpovědí z jakéhokoliv důvodu, nejdříve však po uplynutí 48 měsíců od zahájení plnění této smlouvy. Výpovědní doba činí 6 měsíců a počíná běžet prvním dnem měsíce následujícího po doručení písemné výpovědi Nájemci.
- X.7 Ukončením této Smlouvy dochází automaticky rovněž k ukončení Smlouvy o zajištění stravovacích služeb uvedené v čl. XI. 1 této Smlouvy.
- X.8 Při ukončení smlouvy zařídí Podnájemce všechny bezodkladné záležitosti, aby nevznikla Nájemci újma.
- X.9 V případě ukončení nájmu je Podnájemce povinen vrátit předmět nájmu Nájemci ve stavu, v jakém jej převzal s přihlédnutím k obvyklému opotřebení a případným změnám vyplývajících z oprav a údržby a vyrovnat veškeré závazky vůči Nájemci a dalším subjektům vzniklých v souvislosti s touto smlouvou. Ke dni skončení nájmu bude mezi oběma smluvními stranami sepsán a podepsán Předávací protokol.
- X.10 Smluvní strany se dohodly, že při ukončení nájmu nebude mít Nájemce vůči Podnájemci povinnost jakékoliv náhrady v souvislosti s případnými zhodnoceními předmětu nájmu provedenými Podnájemcem, pokud nebude písemně dohodnuto jinak.

XI. Závěrečná ustanovení

- XI.1 Tato smlouva je uzavřena v elektronické podobě.
- XI.2 Tato smlouva může být měněna nebo doplňována na základě vzájemné dohody formou písemného dodatku, potvrzeného oběma smluvními stranami.
- XI.3 Dodavatel nemůže bez písemného souhlasu Prodávajícího postoupit svá práva a povinnosti plynoucí ze Smlouvy třetí osobě. Tímto ustanovením však nejsou dotčena ustanovení zadávacích podmínek předmětné veřejné zakázky o poddodavatelích, přičemž Dodavatel je oprávněn využívat k zajištění plnění Smlouvy pouze poddodavatele uvedené v nabídce podané na předmětnou veřejnou zakázku. Změnu poddodavatelů oproti podané nabídce je Dodavatel oprávněn provést pouze s předchozím písemným souhlasem Objednatele.
- XI.4 Smluvní strany souhlasí s tím, aby tato uzavřená Smlouva a její přílohy vč. jejích změn a dodatků byla uveřejněna v registru smluv v souladu se zákonem č. 340/2015 Sb., o registru smluv, a případně na profilu zadavatele v souladu se zákonem č. 134/2016 Sb., o zadávání veřejných zakázek. Uveřejnění Smlouvy v registru smluv zajistí Nájemce.
- XI.5 Smluvní strany se dohodly, že adresy určené pro doručování jsou adresy uvedené v záhlaví této smlouvy. Dále se dohodly, že se budou vzájemně písemně informovat o jakékoliv změně údajů (bankovní spojení, číslo účtu, adresa, atd.).
- XI.6 Smluvní strany prohlašují, že se seznámily s obsahem této smlouvy, že ji uzavřely ze své pravé a svobodné vůle a nikoliv v tísní či za nápadně nevýhodných podmínek, na důkaz čehož připojují své níže uvedené podpisy.

XII. Přílohy

- XII.1 Smlouva obsahuje tyto přílohy, které jsou její nedílnou součástí:

Příloha č. 1 - Soupis vybavení

Příloha č. 2 - Plánek I. NP budovy č. p. 500 s označením nebytových prostor

Příloha č. 3 - Protokol o předání a převzetí nebytových prostor

Příloha č. 4 - Protokol o předání a převzetí movitých věcí

V Klatovech



Za nájemce

Příloha smlouvy č.3

PROTOKOL O PŘEDÁVÁNÍ A PŘEVZETÍ NEBYTOVÝCH PROSTOR

Předmětem předání jsou nebytové prostory o výměře 1198 m², nacházejí se v budově č.p.499 v 1.NP a 1.PP (dále jen jako „nebytové prostory“). Podnájemce je do podnájmu přijímá a zavazuje se za jejich užívání hradit podnájemné a další platby dle **SMLOUVY O NÁJMU PROSTORU SLOUŽÍCÍHO K PODNIKÁNÍ A NÁJMU VĚCÍ MOVITÝCH**.

Nebytové prostory jsou barevně označeny v plánu budovy č.p.499, který tvoří Přílohu č.2 smlouvy. Nebytové prostory byly předány a převzaty v rozsahu uvedeném ve smlouvě.

Závady: nejsou

V Klatovech dne

29. 5. 2021

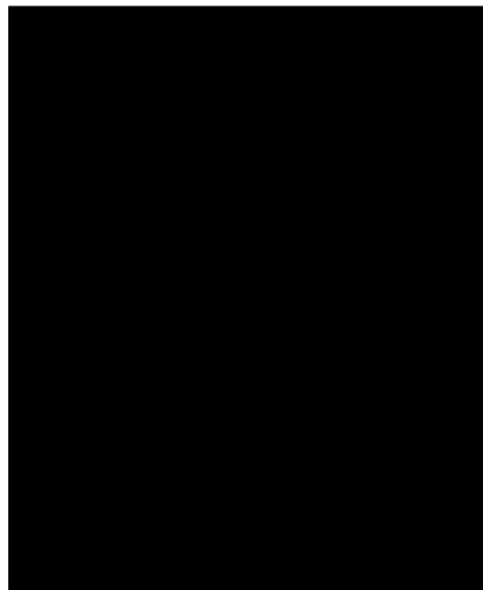
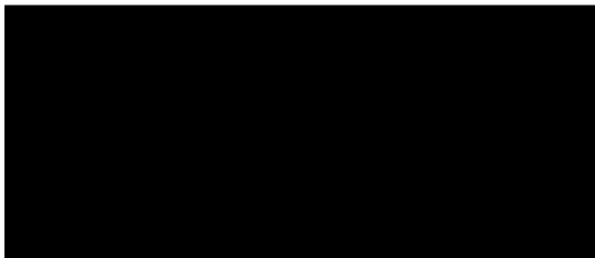

Příloha smlouvy č.4

PROTOKOL O PŘEDÁNÍ A PŘEVZETÍ MOVITÝCH VĚCÍ

Klatovská nemocnice, a.s. na základě hl. V. čl. 4 nájemní smlouvy č. 04572014 mezi Plzeňským krajem a Klatovskou nemocnicí, a.s. předává Podnájemci předmět nájmu.

Nájemce přenechává Podnájemci movité věci k dočasnému užívání a Podnájemce se zavazuje platit nájemné dle **Smlouvy o nájmu prostoru sloužícího k podnikání a nájmu věcí movitých**.

Zařízení a vybavení předáno dle uvedeného soupisu vybavení uvedeném v příloze č.1 Smlouvy.

Výše uvedené zařízení a vybavení bylo předáno a převzato.

Závady: nezjištěny

V Klatovech dne

29.5. 2023

Klatovská nemocnice, a.s.

Předávající:

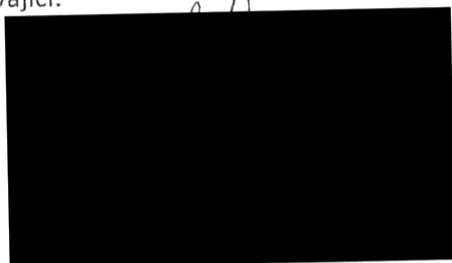

Stravbyt s.r.o.

Přebírající:

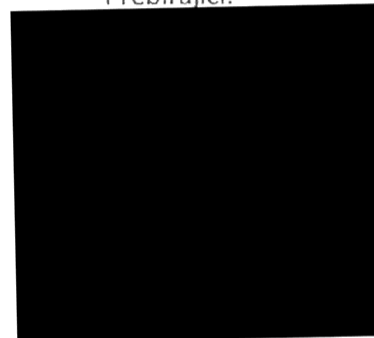

Příloha ZD č. 4B_Soupis vybavení stravování

POZICE (označ. SMV)	TECHNOLOGIE (popis SMV)	KS	VÝROBCE	OZNAČENÍ	VÝROBNÍ ČÍSLO	EVIDENČNÍ ČÍSLO KLAT. NEMOCNICE
1.NP						
114	Denní sklad - vybavení					
14.1	Chladnička 570 ltr.	3	LIEBHERR	GKv5710 (Gkv 6000)	82.160.337.4 82.160.351.0 82.160.350.3	2 1 3
	objem 570 ltr., teplotní rozsah +1 až +10°C plné bílé dveře, 5 výškově stavitelných roštů					
	dynamické chlazení (ventilátor), možnost změny otvírání dveří, teploměr, zámek					
14.2	Mraznička 510 ltr.	2	LIEBHERR	GG5210	82.270.142.0 82.270.140.6	5 4
	objem 510 ltr., teplotní rozsah -15 až -25°C plné bílé dveře, 5 výparníkových pevných roštů					
	digitální teploměr, zámek					
14.3	Regál skladový čtyřpolicový	1	KARAFIÁT	KRGP		6
	celonerezové provedení 4x plná police					
114	CELKEM					
115	Příprava těsta - vybavení					
15.1	Výlevka kombinovaná s pákovou baterií	1	KARAFIÁT			7
	celonerezové provedení, spodní vana s roštěm					
15.2	Stůl mycí s dřezem a spodní policí, vč. baterie	1	KARAFIÁT	KSVOP		8
	celonerezové provedení, pracovní deska vyztužená profilem, nerez plech tl. min. 1,5 mm					
	dřez 500x500x250 mm vpravo					
	zadní lem 40 mm, spodní plná police					
	vč. stojánkové baterie a sifonu					
15.5	Stůl pracovní se spodní policí a zásuvkou	1	KARAFIÁT	KSPO		9
	- celonerezové provedení, pracovní deska vyztužená profilem, nerez plech tl. min. 1,5 mm					
	- zadní a levý lem 40 mm, spodní plná police, zásuvka pod deskou uprostřed					
15.6	Stůl chlazený, 2x prostor pro GN a 2 zásuvky	1	EDESA	TP7-180-22	13060041P	10
	- celonerezové provedení, zadní lem					
	- 2 prostory pro uložení GN s křídlovými dvířky a 2 zásuvky					
	- obsah 320 ltr., rozsah teploty 0 až +10 °C					
	- agregát vpravo					
15.7	Stůl pracovní s nierolenovou deskou, spodní policí a zásuvkou	1	KARAFIÁT	KSPO		11
	celonerezové provedení, pracovní deska nierolen, tl. 30 mm					
	- zadní a levý lem 40 mm, spodní plná police, zásuvka pod deskou uprostřed					
15.8	Stůl pracovní s nierolenovou deskou, spodní policí a zásuvkou	1	KARAFIÁT	KSPO		12
	celonerezové provedení, pracovní deska nierolen, tl. 30 mm					
	- zadní a levý lem 40 mm, spodní plná police, zásuvka pod deskou uprostřed					
15.9	Police nástěnná jednodílná	3	KARAFIÁT	KPOZJ		13, 14, 15
	- celonerezové provedení					
	- max. celoplošné zatížení 80 kg					
15.11	Regál skladový čtyřpolicový	1	KARAFIÁT	KRGP		15
	celonerezové provedení 4x plná police					
26V.5	Univerzální šlehací a hnětací stroj	1	RM	RM60H	1201133	14
	- nerez provedení, mechanické ovládání					

	- vč. příslušenství 30 ltr. a 60 ltr. - kotlík , hnětací hák, míchač, šlehačí metla, transportní vozík a podstavec pro kotlík - vč. přípojného univerzálního strojků					
115	CELKEM					
116	Přípravná masa					
16.1	Výlevka kombinovaná s pákovou baterií - celonerezové provedení, spodní vana s roštem	1	KARAFIÁT			16
16.2	Stůl mycí s dřezem a spodní policí, vč. baterie - celonerezové provedení, pracovní deska vyztužená profilem, nerez plech tl. min. 1,5 mm - dřez 500x500x250 mm vpravo - zadní lem 40 mm, spodní plná police - vč. stojánkové baterie a sifonu	1	KARAFIÁT	KSVOP		17
16.3	Stůl pracovní jako podstavec pro řezačku	1	KARAFIÁT	KSPT		18
16.4	Řezačka masa - výkon min. 250 kg/hod - celonerezové provedení - robustní šneková převodovka pro těžký provoz - řezné složení "UNGER 3", prům. 82 mm	1	Braher	P22-82	457.235	19
16.5	Stůl pracovní se spodní policí, zásuvkou a nierolenovou deskou - celonerezové provedení, pracovní deska vyztužená profilem, nerez plech tl. min. 1,5 mm - zadní lem 40 mm, spodní plná police, nierolenová deska hl.300mm	1	KARAFIÁT	KSPO		20
16.6	Police nástěnná jednoduchá - celonerezové provedení - max. celoplošné zatížení 80 kg	3	KARAFIÁT	KPOZI		21, 22, 23
16.7	Stůl chlazený, 2x prostor pro GN a 2 zásuvky - celonerezové provedení, zadní lem - 2 prostory pro uložení GN s křídlovými dvířky a 2 zásuvky - obsah 320 ltr., rozsah teploty 0 až +10 °C - agregát vpravo	1	EDESA	TP7-180-22	13060040P	24
16.8	Stůl pracovní se spodní policí, zásuvkou a nierolenovou deskou - celonerezové provedení, pracovní deska vyztužená profilem, nerez plech tl. min. 1,5 mm - zadní lem 40 mm, spodní plná police, nierolenová deska hl.300mm	1	KARAFIÁT	KSPO		25
16.9	Váha digitální do 6 kg - dílek 2 g do 3 kg a 5 g nad 3 kg, nerezová váhící plocha cca 230x200 mm - cejchuschopná - napájení na baterie a přes síťový adaptér	1	TS-SW		120642644	26
16.10	Stůl pracovní se spodní policí a zásuvkou - celonerezové provedení, pracovní deska vyztužená profilem, nerez plech tl. min. 1,5 mm - zadní a levý lem 40 mm, spodní plná police, zásuvka pod deskou uprostřed	1	KARAFIÁT	KSPO		27
16.12	Regál skladový čtyřpolicový celonerezové provedení 4x plná police	1	KARAFIÁT	KRGP		28
116	CELKEM					
117	Studená kuchyně					
17.1	Výlevka kombinovaná s pákovou baterií - celonerezové provedení, spodní vana s roštem	1	KARAFIÁT			29
17.2	Stůl mycí s dřezem a spodní policí, vč. baterie - celonerezové provedení, pracovní deska vyztužená profilem, nerez plech tl. min. 1,5 mm - dřez 500x500x250 mm vpravo - zadní lem 40 mm, spodní plná police - vč. stojánkové baterie a sifonu	1	KARAFIÁT	KSVOP		30
17.3	Univerzální šlehačí a hnětací stroj	1	RM	RM-60H	1201123	31

	nerez provedení, mechanické ovládání					
	vč. příslušenství 30 ltr. a 60 ltr. - kotlík , hnětací hák, míchač, šlehací metla, transportní vozík a podstavec pro kotlík					
	vč. přípojného strojeku na mletí máku a přípojného univerzálního strojeku					
17.4	Stůl pracovní se spodní policí, zásuvkou a nierolenovou deskou	1	KARAFIÁT	KSPO		32
	- celonerezové provedení, pracovní deska vyztužená profilem, nerez plech tl. min. 1,5 mm					
	- zadní lem 40 mm, spodní plná police, nierolenová deska hl.300mm					
17.5	Police nástěnná jednodílná	3	KARAFIÁT	KPOZJ		33, 34, 35
	- celonerezové provedení					
	- max. celoplošné zatížení 80 kg					
17.6	Stůl chlazený, 2x prostor pro GN a 2 zásuvky	1	EDESA	TP7-180-22	13060041P	36
	- celonerezové provedení, zadní lem					
	- 2 prostory pro uložení GN s křídlovými dvířky a 2 zásuvky					
	- obsah 320 ltr., rozsah teploty 0 až +10 °C					
	- agregát vpravo					
17.7	Stůl pracovní se spodní policí, zásuvkou a nierolenovou deskou	1	KARAFIÁT	KSPO		37
	- celonerezové provedení, pracovní deska vyztužená profilem, nerez plech tl. min. 1,5 mm					
	- zadní lem 40 mm, spodní plná police, nierolenová deska hl.300mm					
17.8	Nářezový stroj	1	RM	GMS250	13040030	38
	- průměr nože 250 mm, šnekový pohon					
	- vodorovný řezný stůl, ocelový hladký nůž, brusné zařízení					
	- nastavení síly řezu 0-15 mm					
17.9	Váha digitální do 6 kg	1	TS-SW		120642650	39
	- délka 2 g do 3 kg a 5 g nad 3 kg, nerezová váhící plocha cca 230x200 mm					
	- cejchuschopná					
	- napájení na baterie a přes síťový adaptér					
17.10	Stůl pracovní se spodní policí a zásuvkou	1	KARAFIÁT	KSPO		40
	- celonerezové provedení, pracovní deska vyztužená profilem, nerez plech tl. min. 1,5 mm					
	- zadní a levý lem 40 mm, spodní plná police, zásuvka pod deskou uprostřed					
17.12	Regál skladový čtyřpolicový	1	KARAFIÁT	KRGP		41
	celonerezové provedení					
	4x plná police					
17.13	Krouhač zeleniny	1	Robot Coupe	CL 52	F4530123901	42
	sada disků					
117	CELKEM					
118	Umývárna černého nádobí					
18.1	Výlevka kombinovaná s pákovou baterií	1	KARAFIÁT			43
	- celonerezové provedení, spodní vana s roštem					
18.2	Stůl vstupní k myčce s dřezem 1000mm a límcem	1	KARAFIÁT	KSVOP		44
	- celonerezové provedení					
	- prolamovaná pracovní deska s výztuhami, napojení na myčku vlevo					
	- dřez 450x450x250 mm vlevo 250 mm od myčky					
	- zadní límec hl. 227 mm, v. 300 mm					
	- vč. sifonu					
18.2a	Sprcha mycí tlaková	1	STAR 120 5120022			45
	- stolní se směšovací baterií					
	- součástí je tlaková sprcha, tlaková hadice dl. 1100 mm, vyvažovací pružina, úchyt na zeď a háček na sprchu					
18.3	Myčka černého nádobí	1	MEIKO	FV 130.2	10237507	46

	- mycí a oplachový systém z nerez oceli, aqua stop systém s podlahovou vanou a detekcí úniku vody, filtrační systém odpadních vod - dvouplášťový, přeplavový, odtok nečistot ode dna, elektronika s integrovaným infračerveným rozhraním pro snadné nastavení servisních údajů, 3 časové režimy, displej pro sledování teploty v nádrži a teploty oplachové vody, otočná mycí ramena z nerez oceli, vnější konstrukce dvouplášťová vč. tepelné a zvukové izolace, zadní stěna opláštěná, mycí tank nerezový, bezešvý (tzn. nesvařovaný) hlubokotažný výlisek s radiusem na všech vnitřních hranách s dnem sešikmeným k výtoku, mycí tank překryt snadno vyjímatelným sítím, koš do mycího tanku pojízdný nerezový, čerpadlo na oplachové prostředky, stupeň ochrany IPX5					
18.4	Rošt podlahový s vpustí	1	ELECTROLUX	FDD		47
	- celonerezové provedení					
	- protiskluzový rošt z páskové oceli, výška 25 mm					
18.5	Odsavač par nástěnný vč. osvětlení	1	KARAFIÁT	KDZH		48
	- celonerezové provedení vč. odkapního žlábků a výpustního					
	- vč. filtrů, odlučovačů tuku a osvětlení					
18.6	Regál skladový čtyřpolicový	5	KARAFIÁT	KRGP		49, 50, 51, 52, 53
	- celonerezové provedení					
	- 4x plná police					
118	CELKEM					
119	Umývárna tabletů a bílého nádobí					
19.1	Stůl příjmový (třídící) s nástavbou na koše	1	KARAFIÁT	KSPT		54
	- celonerezové provedení, pracovní deska vyztužená profilem, nerez plech tl. min. 1,5 mm					
	- uprostřed stolu nástavec na koše 500x500 mm					
19.2	Myčka pásová	1	MEIKO	B230 VAP ATYP	10236301	55
	Pásová myčka tabletového systému, celonerezové dvoplášťové provedení,					
	DIN 10 510, prodloužené sušení, systém úspory chemických prostředků,					
	zpětné získávání tepla					
19.3	Rošt podlahový s vpustí	1	ELECTROLUX	FDD		56
	- celonerezové provedení					
	- protiskluzový rošt z páskové oceli, výška 25 mm					
19.4	Výlevka kombinovaná s pákovou baterií	1	KARAFIÁT			57
	- celonerezové provedení, spodní vana s roštem					
19.5	Stůl mycí s dvoudřezem a spodní polici, vč. baterie	1	KARAFIÁT	KSVKP		58
	- celonerezové provedení, pracovní deska vyztužená profilem, nerez plech tl. min. 1,5 mm					
	- dva dřezy 500x500x250 mm uprostřed					
	- zadní lem 40 mm, spodní plná police					
	- vč. stojánkové baterie a sifonu					
19.6	Naviják bubnový s hadicí	1	VIKAN 8800974			59
	- celonerezová konstrukce bubnu se samonavijením hadice					
	- vč. hadice 1/2" dl.15 m					
119	CELKEM					
123	Úpravna vody v prostoru manipulace-expedice					
23.1	Změkčovač vody centrální automatický	1	EREK		ER07179	60
	- pro myčky a konvektomaty, regenerace řízena časem					
	- spotřeba upravené vody cca 2500 l denně					
	- pro průtok min. 50 l /min					
23.2	Filtr manuální diskový	1				61
	- pro odstranění nečistot větších než 55 mikronů					
	- s manuálním oplachem					
123	CELKEM					
125	Umývárna termoportů					
25.1	Stůl mycí s dřezem 900mm a spodní polici, vč. sprchy s baterií	1	KARAFIÁT	KSVOP		64

	- celonerezové provedení, zadní lem 40 mm					
	- lisovaný dřez 900x510x340 mm s rádiusy					
	- vč. sifonu					
	- SPRCHA stolní se směšovací baterií					
	- součástí je tlaková sprcha, tlaková hadice dl. 1100 mm, vyvažovací pružina, úchyt na zeď a háček na sprchu					
25.2	Stůl mycí s dřezem 900mm a spodní polici, vč. sprchy s baterií	1	KARAFIÁT	KSVOP		65
	- celonerezové provedení, zadní lem 40 mm					
	- lisovaný dřez 900x510x340 mm s rádiusy					
	- vč. sifonu					
	- SPRCHA stolní se směšovací baterií					
	- součástí je tlaková sprcha, tlaková hadice dl. 1100 mm, vyvažovací pružina, úchyt na zeď a háček na sprchu					
25.4	Rošt podlahový s vpustí	1	ELECTROLUX	FDD		66
	- celonerezové provedení					
	- protiskluzový rošt z páskové oceli, výška 25 mm					
25.5	Výlevka kombinovaná s pákovou baterií	1	KARAFIÁT			67
	- celonerezové provedení, spodní vana s roštem					
125	CELKEM					
126V	Varna					
26V.1	Stůl mycí s dřezem a spodní polici, vč. baterie	1	KARAFIÁT	KSVOP		68
	- celonerezové provedení, pracovní deska vyztužená profilem, nerez plech tl. min. 1,5 mm					
	- dřez 500x500x250 mm vpravo					
	- zadní lem 40 mm, spodní plná police					
	- vč. stojánkové baterie a sifonu					
26V.2	Stůl pracovní se vsuny na GN 1/1 po celé délce stolu	1	KARAFIÁT	KSPNO		69
	- celonerezové provedení, pracovní deska vyztužená profilem, nerez plech tl. min. 1,5 mm					
26V.3	Stůl pracovní se vsuny na GN 1/1 po celé délce stolu	1	KARAFIÁT	KSPNO		70
	- celonerezové provedení, pracovní deska vyztužená profilem, nerez plech tl. min. 1,5 mm					
26V.4	Naviják bubnový s hadicí	1	VIKAN 8800974			71
	- celonerezová konstrukce bubnu se samonavíjením hadice					
	- vč. hadice 1/2" dl.15 m					
26V.6	Stůl pracovní s dřezem vpravo, spodní polici, zásuvkou na GN	1	KARAFIÁT	KSPNO		72
	- celonerezové provedení, pracovní deska vyztužená profilem, nerez plech tl. min. 1,5 mm					
	- zadní lem 40 mm					
26V.7	Výlevka kombinovaná s pákovou baterií	1	KARAFIÁT			73
	- celonerezové provedení, spodní vana s roštem					
26V.8	Stůl mycí s dřezem a spodní polici, vč. baterie	1	KARAFIÁT	KSVOP		75
	- celonerezové provedení, pracovní deska vyztužená profilem, nerez plech tl. min. 1,5 mm					
	- dřez 500x500x250 mm vpravo					
	- zadní lem 40 mm, spodní plná police					
	- vč. stojánkové baterie a sifonu					
26V.9	Stůl pracovní se vsuny na GN 1/1 po celé délce stolu	1	KARAFIÁT	KSPNO		74
	- celonerezové provedení, pracovní deska vyztužená profilem, nerez plech tl. min. 1,5 mm					
26V.10	Stůl mycí s dřezem a spodní polici, vč. baterie	1	KARAFIÁT	KSVOP		76
	- celonerezové provedení, pracovní deska vyztužená profilem, nerez plech tl. min. 1,5 mm					
	- dřez 500x500x250 mm vpravo					
	- zadní lem 40 mm, spodní plná police					
	- vč. stojánkové baterie a sifonu					
26V.11	Kotlík výklopný 35 ltr.	2	ICOS	BPB.IE35	13-0156 13-0155	77 78
	- objem 35 ltr., dvouplášťový					
26V.12	Rošt podlahový s vpustí	1	KARAFIÁT ATYP			
26V.13	Odsavač par závěsný vč. osvětlení	1	KARAFIÁT	KDZH		79

	- celonerezové provedení vč. odkapního žlábků a výpustního kohoutu - vč. filtrů, odlučovačů tuku a osvětlení					
23V.14	Stůl pracovní pojízdný, se spodní policí	2	KARAFIÁT	KSPOP		80, 81
	- celonerezové provedení, pracovní deska vyztužená profilem, nerez plech tl. min. 1,5 mm - bez lemu, spodní plná police - 4 otočná kolečka, z toho 2 brzděná					
23V.15	Konvektomat el. 20x GN1/1 vč. zavážecího vozíku	1	ELECTROLUX	AOS201ETA1 267204	32010003	83
	- rozsah teplot: 30°C - 250°C - 4 provozní režimy: horký vzduch, pára, kombinace a regenerace					
	- konstrukce s robustní nerezové oceli, zasouvací dveře na bok konvektomatu, vícebodová teplotní sonda, samonavíjecí sprcha, modulové procesorové řízení s textovým displejem a samokontrolou modulu, dotykový grafický displej v češtině, jednoduché tlačítkové menu, Jednoduché tlačítkové symboly pro min. osm nejčastěji používaných funkcí, odvlhčení v uzavřeném systému v několika úrovních, samočisticí automatický program se 4 volitelnými stupni					
	- vč. zavážecího vozíku					
23V.15a	Sada gastronádob pro konvektomat	1	RM			84
	složení: 20x GN1/1-65 plná, 10x GN1/1-100 plná, 15x GN1/1-60 děrovaná, 8x GN1/1-100 děrovaná, 10x GN1/1-40 smalt, 10x rošt 1/1					
23V15b	Rošt podlahový s vpustí	1				87
23V.16a	Konvektomat el. 20x GN1/1 vč. zavážecího vozíku	1	ELECTROLUX	AOS201ETA1 267204	31910004	82
	- rozsah teplot: 30°C - 250°C - 4 provozní režimy: horký vzduch, pára, kombinace a regenerace					
	- konstrukce s robustní nerezové oceli, zasouvací dveře na bok konvektomatu, vícebodová teplotní sonda, samonavíjecí sprcha, modulové procesorové řízení s textovým displejem a samokontrolou modulu, dotykový grafický displej v češtině, jednoduché tlačítkové menu, Jednoduché tlačítkové symboly pro min. osm nejčastěji používaných funkcí, odvlhčení v uzavřeném systému v několika úrovních, samočisticí automatický program se 4 volitelnými stupni					
	- vč. zavážecího vozíku					
23V.16a	Sada gastronádob pro konvektomat	1	RM			85
	složení: 20x GN1/1-65 plná, 10x GN1/1-100 plná, 15x GN1/1-60 děrovaná, 8x GN1/1-100 děrovaná, 10x GN1/1-40 smalt, 10x rošt 1/1					
23V16b	Rošt podlahový s vpustí	1				86
26V.17	Odsavač par nástěnný	1	KARAFIÁT	KDZH		88
	- celonerezové provedení vč. odkapního žlábků a výpustního kohoutu - vč. filtrů, odlučovačů tuku					
26V.18	Stůl pracovní se vsuný na GN 1/1 po celé délce stolu	2	KARAFIÁT	KSPNO		89, 90
	- celonerezové provedení, pracovní deska vyztužená profilem, nerez plech tl. min. 1,2 mm					
26V.19	Rošt podlahový s vpustí	2	ELECTROLUX	FDD		91, 92
	- celonerezové provedení - protiskluzový rošt z páskové oceli, výška 25 mm					
26V.20	Kotel el. rychlovarný kruhový 150 ltr.	3	ICOS	PQF.IE150/N	13-0152 13-0153 13-0154	93 94 95
	- objem varného prostoru 155 ltr., rozměr 697x470 mm - dvouplášťová konstrukce, provedení z chromnikové oceli, tepelně izolovaný dvouplášť, vyvážené víko, konstrukce držáku víka prodloužená (proti opaření párou), prolisovaná krycí deska s napouštěcí armaturou					

26V.21	Kotel el. rychlovarný hranatý 280 ltr. - objem varného prostoru 280 ltr., - dvouplášťová konstrukce, provedení z chromniklové oceli, tepelně izolovaný dvouplášť, vyvážené víko, prolisovaná krycí deska s napouštěcí armaturou lze sestavit s ostatními přístroji do hygienického bloku	1	ICOS	PGN.IE 280	13-150	96
26V.22	Neutrální pracovní plocha - provedení z chromniklové oceli otevřená podestavba lze sestavit s ostatními přístroji do hygienického bloku	1				97
26V.23	Odsavač par závěsný vč. osvětlení - celonerezové provedení vč. odkapního žlábků a výpustního vč. filtrů, odlučovačů tuku a osvětlení	1	KARAFIÁT	KDVZ2		98
26V.24	Multifunkční pánev 2x GN1/1 - kapacita 100 ltr., 42 dm ² - modus se 9 druhů provozu - ruční modus se 3 druhy provozu, zvedací a spouštěcí automatika, na litr přesné plnění vodou, celoplošný blokový topný systém - integrovaný odtok vody s pevným připojením na odpad, sonda teploty jádra se 6 měřicími zónami, sprcha se samonavíjecí mechanikou, USB rozhraní, rameno pro zvedací a spouštěcí mechaniku	1	FRIMA	F215100.01	E21VH1305801 3498	99
26V.24a	Sada košů - obsahuje 2 ks varného koše a 2 ks fritovacího koše	2	FRIMA			100, 101
26V.24b	Vozík na koše - pro ukládání, přepravu a odkapávání košů	1				102
26V.24d	VarioMobil - pro snadné vyjímání a pohodlné porcování velkých množství pokrmů	1	FRIMA			103
26V.25	Rošt podlahový s vpustí - celonerezové provedení - protiskluzový rošt z páskové oceli, výška 25 mm	1	ELECTROLUX	FDD		104
26V.26	Pánev plynová sklopná Pánev plynová nerezová - nenapékavá nerez vrstva, sendvičové dno – 2 vrstvy, pánev s el. vyklápěním	2	ELECTROLUX	E9BRGJDPFM	32210002 32310001	105 106
26V.27	Rošt podlahový s vpustí - celonerezové provedení - protiskluzový rošt z páskové oceli, výška 25 mm	2	ELECTROLUX	FDD		107, 108
26V.28	Neutrální pracovní plocha - provedení z chromniklové oceli, otevřená podestavba lze sestavit s ostatními přístroji do hygienického bloku	2	ELECTROLUX	E9WTNDN	31910027 31910022	109 110
26V.29	Sporák plynový 4 hořákový 3 úsporné hořáky o výkonu cca 6kW, jeden hořák pro rychlý ohřev o výkonu cca 10 kW, hořáky vybaveny termoelektrickou pojistkou a pilotním zapalovacím plamínkem, zapalování ručně - otevřená podestavba	2	ELECTROLUX	E9GCGH4C 391002	31910004 32110004	111 112
26V.29a	Vodovodní rameno pro napouštění varných nádob 2"	1				113
26V.30	Stůl pracovní se spodní policí a zásuvkou - celonerezové provedení, pracovní deska vyztužená profilem, nerez plech tl. min. 1,5 mm - zadní a levý lem 40 mm, spodní plná police, zásuvka pod deskou uprostřed	1	KARAFIÁT KSP0			115
26V.31	Výlevka kombinovaná s pákovou baterií - celonerezové provedení, spodní vana s roštem	1	KARAFIÁT 8710638			116
26V.32	Odsavač par závěsný vč. osvětlení (dvoudílný)	1				114
26V.33	Police nástěnná jednodílná - celonerezové provedení - max. celoplošné zatížení 80 kg	1	KARAFIÁT	KPOZJ		227
124	Umývárna vozíků					

24.1	Naviják bubnový s hadicí	1	VIKAN 8800974			62
	- celonerezová konstrukce bubnu se samonavíjením hadice					
	- vč. hadice 1/2" dl.15 m					
24.2	Rošt podlahový s vpustí	1	RONN			63
	- celonerezové provedení					
	- protiskluzový rošt z páskové oceli, výška 25 mm					
126V + 124	CELKEM					
126T	Tabletování, termoporty, sklad vozíků a termoportů					
26T.1	Pás tabletovací	1	BLANCO	GSPV 4.0	2440883	117
	- celonerezová konstrukce, řemenové provedení, boční ochranná lišta po celé délce, plynulá regulace rychlosti, koncový spínač, stavitelné nožičky, motorová jednotka					
26T.1a	TABLETOVÝ SYSTÉM					
	Tablet izolační	220	RIEBER			
	(různé barvy horního a spodního dílu)					
	- izotermický tablet kompaktní, spodní díl kompaktního dvouplášťového tabletu (meziplášť je vyplněn izolačním polyuretanem) umožňuje přepravu a uložení pokrmů v tepelně oddělených prostorech. Oddělení zajišťují do sebe zapadající výstupky ve spodním a horním dílu. Hlavní jídlo se ukládá do velkého talíře f cca 26 cm, přílohy, salát nebo chléb na velkou obdélníkovou misku, moučník nebo salát na malou obdélníkovou misku. Teplota z jednotlivých prostor neovlivňuje sousední prostory, studená jídla se neohřívají od teplých a opačně. Tyto prostory jsou zakryty vrchním dílem. Vrchní díl zakrývá ještě prostor pro příbor nebo lze vložit plastovou vložku pro pochutiny, vejce, marmeládu... Na okraji spodního dílu (zůstane po přiklopení nezakrytý) se ukládá miska na polévku s víčkem a hrnek s nápojem.					
	- součásti:					
	spodní díl 530 x 370 x 45 mm barva světlá	220				
	horní díl 450 x 370 x 63 mm barva světlá	220				
	jídelní talíř porcelánový ø 260 mm - zesílený	220				
	polévková miska plastová, dvouplášťová, izolovaná polyuretanem, objem 0,34 ltr.	220				
	víčko na polévkovou misku plastové	220				
	přílohová miska arcopalová velká	220				
	přílohová miska arcopalová malá, 116 x 114 mm	220				
	držák karet pro pacienty plastový	220				
	horní díl (víko) na diety, červené	20				
26T.2	Vozík výdejní pojízdný s ohřevem	4	KARAFIÁT	KSVOL-3	2013-05-13 2013-05-10 2013-06-16 2013-06-17	119 118 120 131
	- dvouplášťová celonerezová konstrukce s izolační vrstvou, samostatně vyhřívané vany na spodku vany á 0,7 kW, každá vana samostatný vypustný kohout					
	- kapacita 3x vana na GN1/1-200					
	- plynulá regulace teploty v rozsahu 30 - 95°C					
	- 4 otočná kolečka, z toho 2 brzděná					
26T.2a	Sada gastronádob pro výdejní vozík	4	RM			122, 123, 124, 125
	- obsahuje: GN plné s držadly vč. vík s otvorem pro naběračku - 1x GN1/1-200, 2x GN1/2-200, 3x GN1/3-200					
26T.3	Vozík regálový na tablety	6	ABNER	RV4		126, 127, 128, 129, 130, 131
	- celonerezové hygienické provedení, 4 roštové police					
	- kapacita 60 - 100 systémových dílů, rozteč polic 400 mm					
	- 4 otočná kolečka, z toho 2 brzděná - f 125 mm					
26T.4	Zásobník na talíře pojízdný s ohřevem	3	KARAFIÁT	KZTD	2013 06 05	132, 133, 134
	- dvouplášťové izolované provedení					
	- dvoutubusový, kapacita 2x 55 talířů f 190 -260 mm, nad tubusy průhledné kryty					

	- regulace teploty v rozsahu 20 - 90°C					
	- 4 otočná kolečka, z toho 2 brzděná					
26T.5	Zásobník na koše pojezdový	5	ABNER	NKPK		135, 136, 137, 138, 139
	- celonerezové provedení					
	- 4 otočná kolečka, z toho 2 brzděná					
	nevyhřívavý					
26T.5a	Koš na misky	30				140 - 169
	- celonerezové provedení, povrchová úprava teplotně odolný plast					
26T.5b	Koš na víčka	5				171 - 175
	- celonerezové provedení, povrchová úprava teplotně odolný plast					
	- na mytí a uskladnění víček od polévkových misek, kapacita 66 víček					
26T.8	Stůl pracovní se spodní policí a zásuvkou	1	KARAFIÁT	KSPO		176
	celonerezové provedení, pracovní deska vyztužená profilem, nerez plech tl. min. 1,5 mm					
	- zadní lem 40 mm, spodní plná police, zásuvka pod deskou uprostřed					
26T.9	Stůl pracovní se spodní policí a zásuvkou	1	KARAFIÁT	KSPO		177
	- celonerezové provedení, pracovní deska vyztužená profilem, nerez plech tl. min. 1,5 mm					
	- zadní lem 40 mm, spodní plná police, zásuvka pod deskou uprostřed					
26T.10a	Vozík transportní na tablety	10	ABNER			178 - 187
	kapacita 2x 12 tabletů					
	jednoplášťová konstrukce, kolečka f 200 mm - celonerezová, dveře					
26T.10b	Vozík transportní na tablety	6	ABNER			188 - 193
	kapacita 2x 5 tabletů					
	jednoplášťová konstrukce, celonerezová					
127	Sklad tabletů					
27.1	Regál skladový čtyřpolicový	4	KARAFIÁT	KRGP		194, 195, 196, 197
	- celonerezové provedení					
	- 4x plná police s nosností á 120 kg					
126T + 127	CELKEM					
129	Umývárna bílého nádobí					
29.1	Naviják bubnový s hadicí	1	VIKAN	8800974		198
	- celonerezová konstrukce bubnu se samonavíjením hadice					
	- vč. hadice 1/2" dl.15 m					
29.2	Výlevka kombinovaná s pákovou baterií	1	KARAFIÁT			199
	- celonerezové provedení, spodní vana s roštem					
	- vč. bezdotykové senzorové baterie					
29.3	Deska parapetní	1	KARAFIÁT	KPDZ		200
	uchycení na stěnu tl. 150 mm					
29.5	Vstupní stůl k myčce s dřezem, zadní a pravý lem 150mm	1	KARAFIÁT ATYP			201
	- SPRCHA stolní se směšovací baterií					
	- součástí je tlaková sprcha, tlaková hadice dl. 1100 mm, vyvažovací pružina, úchyt na zeď a háček na sprchu					
29.7	Myčka nádobí košová	1	ELECTROLUX	EHT8IELG	31 910 005	202
	- celonerezová dvouplášťová konstrukce					
	- výkon 80 košů/hod, 3 rychlosti, spotřeba vody 2ltr/CYKLUS					
	- výměník pro zpětné získávání tepla					
	- vč. 2 ks univerzálního mycího koše na talíře, hrnky a misky, 1 ks univerzálního koše na malé věci a příbory, dávkovač oplachového prostředku					
29.8	Rošt podlahový s vpustí	1	ELECTROLUX			203
	- celonerezové provedení					
	- protiskluzový rošt z páskové oceli, výška 25 mm					
	- vpust' se zápachovou uzavírkou, odpad pr. 100mm					
29.9	Stůl výstupní k myčce	1	KARAFIÁT ATYP			204

	- celonerezové provedení					
	zásobník na mycí koše					
129	CELKEM					
130	Výdej					
30.1	Výlevka kombinovaná s pákovou baterií	1	KARAFIÁT			205
	- celonerezové provedení, spodní vana s roštem					
	- vč. bezdotykové sensorové baterie					
30.2	Stůl mycí s dřezem a spodní polici, vč. baterie	1	KARAFIÁT	KSVOP		206
	- celonerezové provedení, pracovní deska vyztužená profilem, nerez plech tl. min. 1,5 mm					
	- dřez 500x500x250 mm vpravo					
	- zadní a levý lem 40 mm, spodní plná police					
	- vč. stojánkové baterie a sifonu					
30.3	Chladnička 374 ltr. s prosklenými dveřmi	2	NORD LINE	XLS350CW	M89370120212 000045 M89370120212 000019	207 208
	- objem cca 374 ltr., teplotní rozsah +1 až +10°C					
	prosklené dveře s hliníkovým rámem, 4výškové stavitelné rošty					
	- dynamické chlazení (ventilátor), možnost změny otvírání dveří, teploměr, zámek					
30.6	Zásobník na talíře pojízdný s ohřevem	3	KARAFIÁT	KZTD	20130503 20130502 20130504	210 211 212
	- dvouplášťová celonerezová konstrukce s izolační vrstvou, samostatně vyhřívané vany na spodku vany á 0,7 kW, každá vana					
	- dvoutubusový, kapacita 2x 55 talířů f 190 -260 mm, nad tubusy průhledné kryty					
	- regulace teploty v rozsahu 20 - 90°C					
	- 4 otočná kolečka, z toho 2 brzděná					
30.7	Vozík výdejní pojízdný s ohřevem	3	KARAFIÁT	KSVOL-3		213, 214, 215
	- dvouplášťová celonerezová konstrukce s izolační vrstvou, samostatně vyhřívané vany na spodku vany á 0,7 kW, každá vana samostatný vypustný kohout					
	- kapacita 3x vana na GN1/1-200					
	plynulá regulace teploty v rozsahu 30 - 90°C					
	- 4 otočná kolečka, z toho 2 brzděná					
30.7a	Sada gastronádob pro výdejní vozík	3	RM			216, 217, 218
	- obsahuje: GN plné s držadly vč. vík s otvorem pro naběračku - 1x GN1/1-200, 2x GN1/2-200, 3x GN1/3-200					
30.8	Nástavba pultová jednoúčchá	1	KARAFIÁT	KSNTS		219
	- celonerezové provedení, leštěná trubková konstrukce					
	- v nástavbě čiré sklo a čelní sklo					
30.8a	Maska výdejní	1	KARAFIÁT	KSVT		220
	- celonerezové provedení, sokl					
30.9	Dráha pojezdová trubková	1	KARAFIÁT	KPD		221
	- celonerezové provedení, 2x zalomená					
	dráhu tvoří nerezové trubky f 28 mm spojené šrouby a plast. tvarovkami					
30.10	Pojízdný zásobník na podnosy a přibory, zásobník na ubrousky	1	ABNER			222
30.12	Zásobník na koše – pojízdný, 5 košů na sklenice	1	ABNER	NKPK		224
30.13	Nápojový pojízdný stůl uzavřený	1				225
30.13a	Termonádoba na nápoje	2	MELFORM			226, 227
130	CELKEM					

KLATOVSKA NEMOCNICE a.s.
Dokumentace stávajícího stavu k datu 11-2004



OBJEKT čp. 500 část 1
Legenda INP
technické zázemí kuchyně
stravovací provoz
administrativa a soc. zázemí kuchyně
komunikace

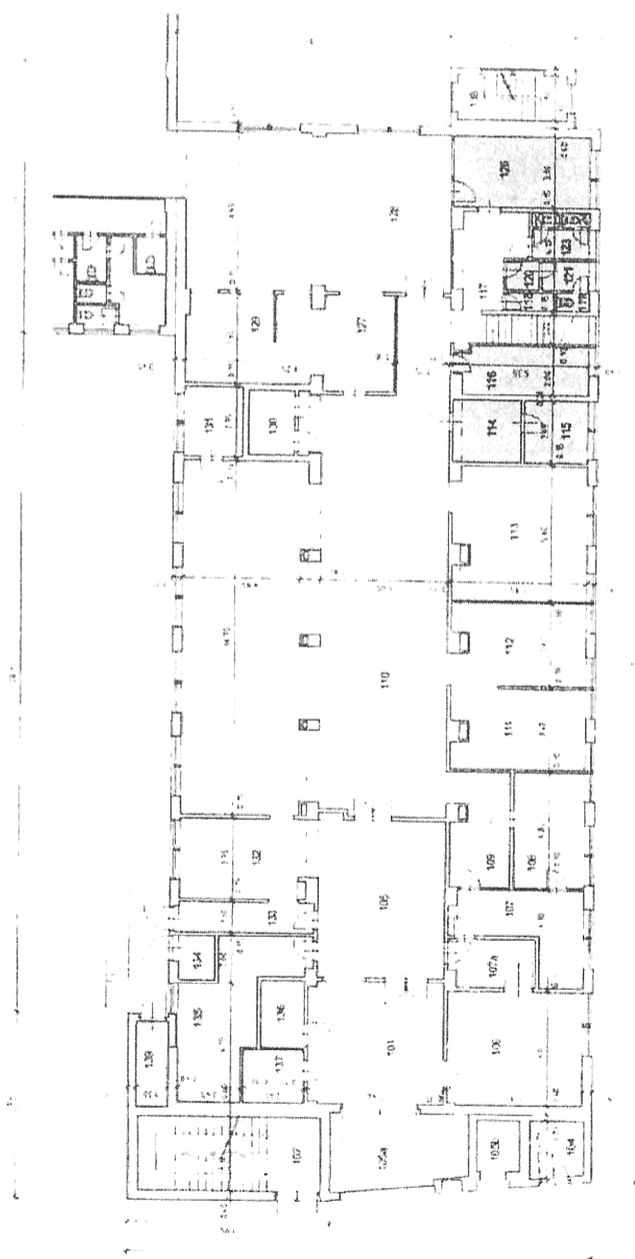

KLATOVSKÁ NEMOCNICE a.s.
Dokumentace stávajícího stavu k datu 11-2004



OBJEKT čp. 500 část 1

Legenda 1NP

- technické zázemí nemocnice
- stavební provoz
- administrativa a soub. zázemí kuchyně
- kamunikace

