

Česká republika - Státní pozemkový úřad

Sídlo: Praha 3, Husinecká 1024/11a, PSČ 130 00,

zastoupený: Papež Jiří Ing. ředitel Krajského pozemkového úřadu pro Plzeňský kraj
se sídlem náměstí Generála Píky 8 , 326 00 Plzeň

IČO: 01312774

DIČ: CZ01312774

bankovní spojení: Česká národní banka

číslo účtu 40010-3723001/0710

(dále jen „propachtovatel“)

– na straně jedné –

a

Pláňská zemědělská, s.r.o.

Pláně 3, 331 01 Plasy

IČ: 26377535

Zapsána v obchodním rejstříku vedeném Krajským soudem v Plzni, oddíl C 16485

osoba oprávněná jednat za právnickou osobu: Jaroslav Půta - jednatel

(dále jen „pachtýř“)

– na straně druhé –

uzavírají podle ustanovení § 2332 a násl. zákona č. 89/2012 Sb., občanský zákoník, (dále jen „NOZ“) tuto

PACHTOVNÍ SMLOUVU č. 17N14/04

Čl. I

Propachtovatel je ve smyslu zákona č. 503/2012 Sb., o Státním pozemkovém úřadu a o změně některých souvisejících zákonů, ve znění pozdějších předpisů, příslušný hospodařit s tímto zemědělským pozemkem ve vlastnictví státu vedeným u Katastrálního úřadu pro Plzeňský kraj Katastrálního pracoviště Plzeň-sever.

obec	kat. území	druh evidence	parcela č.	výměra	druh pozemku
Plasy	Lomnička u Plas	KN	549/1-část	76016	orná
Plasy	Plasy	KN	178/1	5832	orná

Čl. II

Propachtovatel přenechává pachtýři pozemky uvedené v příloze č. 1 této smlouvy do užívání za účelem:

- provozování zemědělské výroby



Čl. III

Pachtýř je povinen:

a) užívat pozemek řádně v souladu s jeho účelovým určením, hospodařit na něm způsobem založeným na střídání plodin a hnojení organickou hmotou ve dvou až čtyřletých cyklech podle fyzikálních vlastností půdy, způsobu hospodaření a nároků pěstovaných rostlin,

b) dodržovat povinnosti vyplývající ze zákona č. 326/2004 Sb., o rostlinolékařské péči a o změně některých souvisejících zákonů, ve znění pozdějších předpisů,

c) dodržovat zákaz hospodářské činnosti vyvolávající erozi půdy a používání toxických a jiných škodlivých látek s dlouhodobým reziduálním účinkem, dodržovat ustanovení § 3 odst. 1 zákona č. 334/1992 Sb., o ochraně zemědělského půdního fondu, ve znění pozdějších předpisů,

d) umožnit propachtovateli provádění kontroly k bodům a) až c) formou nahlédnutí do evidence rozborů a vstupem na pozemek,

e) dodržovat povinnosti vyplývající ze zákona č. 449/2001 Sb., o myslivosti, ve znění pozdějších předpisů,

f) provádět podle podmínek sběr kamene,

g) vyžádat si souhlas propachtovatele při realizaci zúrodňovacích opatření a zakládání trvalých porostů na pozemku nebo při provádění změny druhu pozemku,

h) trpět věcná břemena, resp. služebnosti spojené s pozemkem, jenž je předmětem pachtu,

i) platit v souladu se zákonnou úpravou daň z nemovitých věcí za propachtovaný pozemek, jenž je předmětem pachtu.

Čl. IV

1) Tato smlouva se uzavírá od **16.4.2014** na dobu neurčitou.

2) Právní vztah založený touto smlouvou lze ukončit dohodou nebo písemnou výpovědí.

3) Pacht lze v souladu s ustanovením § 2347 NOZ vypovědět v dvanáctiměsíční výpovědní době, a to vždy jen k 1. říjnu běžného roku.

4) Stane-li se pachtýř ze zdravotních důvodů nezpůsobilý na pozemku hospodařit, má dle ustanovení § 2348 NOZ právo vypovědět pacht v tříměsíční výpovědní době.

5) Propachtovatel může v souladu s ustanovením § 2334 NOZ vypovědět pacht bez výpovědní doby, jestliže pachtýř propachtuje propachtovaný pozemek jinému, přenechá-li ho k užívání nebo změni-li hospodářské určení pozemku, anebo způsob jeho užívání nebo požívání bez propachtovatelova předchozího souhlasu.

Čl. V

1) Pachtýř je povinen platit propachtovateli pachtovné.

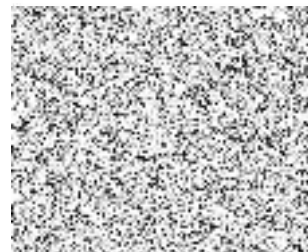

2) Pachtovné se platí **ročně pozadu** vždy k 1. 10. běžného roku.

3) Roční pachtovné se stanovuje dohodou ve výši **8.158,- Kč** (slovy: osmtisícstopadesátosm korun českých).

4) Pachtovné bude hrazeno převodem na účet propachtovatele vedený u České národní banky, číslo účtu **40010-3723001/0710**, variabilní symbol **1711404**.

5) Pachtovné za období od účinnosti smlouvy do **30. 9. 2014** včetně činí **3.755,- Kč** (slovy: třítisícsemdesát padesát pět korun českých) a bude uhrazeno k **1. 10. 2014**.

Zaplacením se rozumí připsání placené částky na účet propachtovatele.

6) Nedodrží-li pachtýř lhůtu pro úhradu pachtovného, je povinen podle ustanovení § 1970 NOZ zaplatit propachtovateli úrok z prodlení, a to na účet propachtovatele vedený u České národní banky, číslo účtu 180013-3723001/0710, variabilní symbol 1711404.

7) Prodlení pachtýře s úhradou pachtovného delší než 60 dnů se považuje za porušení smlouvy, které zakládá právo propachtovatele smlouvu vypovědět bez výpovědní doby (ustanovení § 2228 odst. 4 NOZ).

Čl. VI

Pokud je na propachtovaném pozemku zřízeno meliorační zařízení, pachtýř se zavazuje:

- u melioračních zařízení umístěných pod povrchem půdy zajistit jejich údržbu,
- k hlavním melioračním zařízením umožnit přístup za účelem provedení údržby.

Čl. VII

Pachtýř bere na vědomí a je srozuměn s tím, že pozemek, který je předmětem pachtu dle této smlouvy, může být propachtovatelem převeden na třetí osoby v souladu s jeho dispozičním oprávněním. V případě změny vlastnictví platí ustanovení § 2221 a § 2222 NOZ.

Čl. VIII

Pachtýř je oprávněn propachtovaný pozemek nebo jeho část propachtovat nebo dát do užívání třetí osobě jen s předchozím písemným souhlasem propachtovatele.

Čl. IX

Pachtýř souhlasí se zpracováním a uchováním svých osobních údajů propachtovatelem. Tento souhlas pachtýř poskytuje na dobu 10 let a zároveň se zavazuje, že tato doba souhlas se zpracováním a uchováním osobních údajů neodvolá.

Čl. X

1) Smluvní strany se dohodly, že jakékoliv změny a doplňky této smlouvy jsou možné pouze písemnou formou dodatku k této smlouvě, a to na základě dohody smluvních stran.

2) Smluvní strany jsou povinny se vzájemně informovat o jakékoli změně údajů týkajících se jejich specifikace jako smluvní strany této smlouvy, a to nejpozději do 30 dnů ode dne změny.

Čl. XI

Tato smlouva je vyhotovena ve dvou stejnopisech, z nichž každý má platnost originálu. Jeden stejnopis přebírá pachtýř a jeden je určen pro propachtovatele.

Čl. XII

Tato smlouva nabývá platnosti dnem jejího podpisu smluvními stranami.

Čl. XIII

Smluvní strany po přečtení této smlouvy prohlašují, že s jejím obsahem souhlasí a že tato smlouva je shodným projevem jejich vážné a svobodné vůle, a na důkaz toho připojují své podpisy.

V Plzni dne: 16.4.2014

.....
Ing. Jiří Pap
ředitel Krajského pozemkového
úřadu pro Plzeňský kraj

propachtovatel

Za správnost:

Mgr. Ing. Lenka
Vedoucí oddělení správy

Pláňská zemědělská s.r.o.

331 01 Plasy
6377535

.....
Pláňská zemědělská s.r.o.
Jaroslav Půta-jednatel

pachtýř

