

## DODATEK č. 1

ke smlouvě o dílo ze dne 20. 2. 2023 (dále jen „smlouva“)  
(dále jen „dodatek“)

### I.

#### Smluvní strany

##### 1. Objednatel

Česká republika - Krajské ředitelství policie Jihočeského kraje,  
se sídlem Lannova tř. 193/26, 370 74 České Budějovice.  
Zastoupená brig. gen. Mgr. Bc. Luďkem Procházkou - ředitelem krajského ředitelství.  
IČO: 75151511  
Není plátcem DPH.  
Bankovní spojení: ČNB České Budějovice  
Číslo účtu: 64133881/0710  
Datová schránka: eb8ai73

##### 2. Zhotovitel

společnost: JINDŘICH PARUS, voda-plyn-topení spol. s r.o.  
sídlo: Ostrov 38, 383 01 Prachatice  
zastoupený: Jindřichem Parusem, jednatelem  
IČO: 41879236  
DIČ: CZ41879236  
Bankovní spojení: Komerční banka a.s., pobočka Prachatice  
Číslo účtu: [REDACTED]  
Telefon: [REDACTED]  
E-mail: [REDACTED]  
Zapsán v obchodním rejstříku, vedeným krajským soudem v Českých Budějovicích, oddíl C, vložka 1174.

### II.

- Objednatel a zhotovitel podepsali dne 20. února 2023 smlouvu o dílo „**OOP České Budějovice, 28. října 1 - oprava sociálního zázemí**“.
- Během provádění stavebních prací byly zjištěny nepředvídatelné skutečnosti, které vyplynuly během provádění stavebních prací a byly zjevné až po odkrytí konstrukcí. Tímto vznikla potřeba realizace dodatečných prací, které jsou nutné pro zdárné dokončení a správnou funkčnost díla, a s tím související prodloužení termínu dokončení a předání díla a navýšení ceny díla, blíže specifikované v příloze.
- Smluvní strany se z výše uvedených důvodů dohodly na změně smlouvy následujícím způsobem:

čl. 3.1.2 zní nově:

*Zhotovitel se zavazuje dokončit a předat dílo objednateli nejpozději do 20. 7. 2023.*

stávající znění ustanovení čl. 4. odst. 4.1 se mění na odst. 4.1.1 a dále se rozšiřuje o odst. 4.1.2 a 4.1.3 níže uvedeného znění:

4.1.1 Smluvní strany se dohodly a sjednaly cenu díla ve výši:

|                          |                        |
|--------------------------|------------------------|
| <b>Cena díla bez DPH</b> | <b>4 440 118,19 Kč</b> |
| <b>DPH 21%</b>           | <b>932 424,82 Kč</b>   |
| <b>CELKEM vč. DPH</b>    | <b>5 372 543,01 Kč</b> |

**S l o v y : pět milionů třístasedmdesát dvatisíc pětsetčtyřicettřikorun českých a jeden haléř vč. DPH.**

4.1.2 Cena dodatečných prací:

|                          |                      |
|--------------------------|----------------------|
| <b>Cena díla bez DPH</b> | <b>620 813,91 Kč</b> |
| <b>DPH 21%</b>           | <b>130 370,92 Kč</b> |
| <b>CELKEM vč. DPH</b>    | <b>751 184,83 Kč</b> |

4.1.3 Cena díla včetně dodatečných prací:

|                          |                        |
|--------------------------|------------------------|
| <b>Cena díla bez DPH</b> | <b>5 060 932,10 Kč</b> |
| <b>DPH 21%</b>           | <b>1 062 795,74 Kč</b> |
| <b>CELKEM vč. DPH</b>    | <b>6 123 727,84 Kč</b> |

**S l o v y :**

**šestmilionůstodvacettřítisícsetdvacetsedmkorunčeskýchaosmdesátčtařihaléřů vč. DPH.**

**III.**

1. Ostatní ujednání smlouvy, nedotčené výše popsanou změnou, zůstávají beze změny.
2. Dodatek nabývá platnosti dnem jeho uzavření, tj. dnem podpisu oprávněnými zástupci obou smluvních stran. Dodatek nabývá účinnosti dnem zveřejnění v registru smluv.
3. Dodatek je vyhotoven a podepsán elektronicky.
4. Smluvní strany shodně prohlašují, že si dodatek před jeho podpisem přečetly a že byl uzavřen po vzájemném projednání podle jejich pravé a svobodné vůle určitě, vážně a srozumitelně, nikoliv v tísní za nápadně nevýhodných podmínek, a že se dohodly o celém jeho obsahu, což stvrzují svými podpisy.
5. Nedílné přílohy:  
Příloha č. 1: Změnový list vč. položkového rozpočtu

V Českých Budějovicích



objednatel

**brig. gen. Mgr. Bc. Luděk Procházka**

ředitel krajského ředitelství

V Prachaticích



podepsáno elektronicky

zhotovitel

**Jindřich Parus**

jednatel

**Rekapitulace nákladů**

|    |                         |            | DPH 21%   | CELKEM S DPH |
|----|-------------------------|------------|-----------|--------------|
| 1  | Místnost 4.02           | 174 445,28 | 36 633,51 | 211 078,78   |
| 2  | Místnost 4.07           | 78 656,75  | 16 517,92 | 95 174,67    |
| 3  | Obklady + dlažby        | 125 932,73 | 26 445,87 | 152 378,60   |
| 4  | Otopná tělesa           | 2 974,32   | 624,61    | 3 598,93     |
| 5  | Podhledy stropů         | 7 065,00   | 1 483,65  | 8 548,65     |
| 6  | Úpravy elektroinstalace | 39 789,00  | 8 355,69  | 48 144,69    |
| 7  | Vybavení                | 21 742,00  | 4 565,82  | 26 307,82    |
| 8  | Parapety                | 3 704,00   | 777,84    | 4 481,84     |
| 9  | Vyspravení podhledů     | 17 417,40  | 3 657,65  | 21 075,05    |
| 10 | Úpravy povrchů          | 149 087,44 | 31 308,36 | 180 395,80   |

CELKEM BEZ DPH

620 813,91

130 370,92

751 184,83

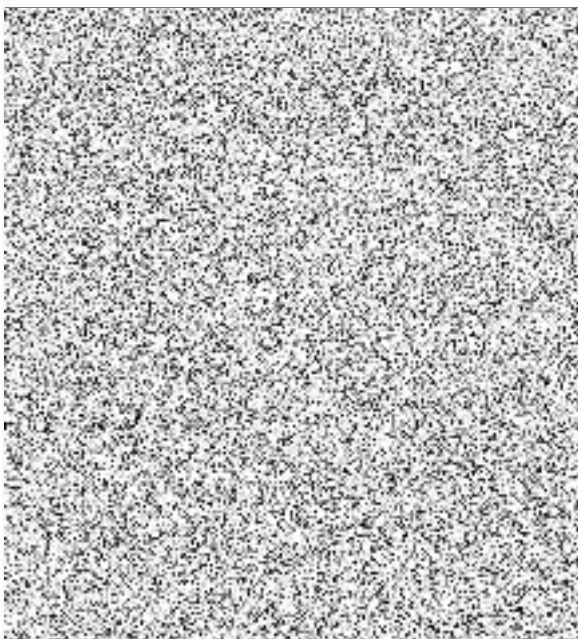
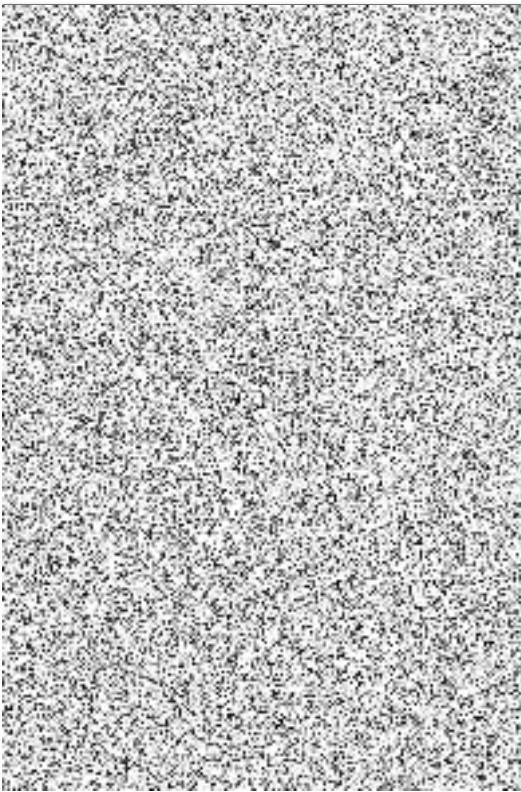

# 01 - Místnost č. 4.02

Stavba:

Учр. Весне Душегунус, до. Рурия 1 - учр. дава суучаһиһиһу ээзэһиһи у. до. Рурия  
150д/1 570017/дэска Риндэһиһиһа 9

Объект:

2022-030201.2 - Новэ конструкце

Место:

Чэскэ Будэёвце

Датум:

13.02.2023

Задавател:  
Учэзэч:

Јарослав Нлávка  
ЈИИДРИЧ ПАРУС, вода-пльн-топелнл, спол. с.го.

Проектант:  
Зрачовател:

Јарослав Нлávка  
КАVРО

| РČ                               | Тур | Код       | Попис  | МЈ  | Мнозшви   | Ј цена [СЗК] | Цена елкем [СЗК] | Сенová<br>сустава |
|----------------------------------|-----|-----------|--|-----|-----------|--------------|------------------|-------------------|
| <b>Нáклáды соуппису елкем</b>    |     |           |  |     |           |              |                  |                   |
| <b>D PSV Праце а додавкы PSV</b> |     |           |  |     |           |              |                  |                   |
| <b>D 762 Конструкце тесацскэ</b> |     |           |  |     |           |              |                  |                   |
| 1                                | K   | 762811924 | Вырезáни чáсти зáклопу небу поддлелнл стропу з пркен тл до 32 мм плочкы једнолнвлé прэс 4 м2             | m   | 146,000   | 128,00       | 18 688,00        | CS ÚRS<br>2023 01 |
|                                  | VV  |           | мlстност ч. 4,02   |     | 146,000   |              | 60 167,87        |                   |
|                                  | VV  |           | 146  |     | 146,000   |              |                  |                   |
|                                  | VV  |           | Сочет  |     |           |              |                  |                   |
| 2                                | K   | 762812935 | Забедрэннл чáстл зáклопу стропу з пркен тл до 32 мм плочкы једнолнвлé до 8 м2                            | m2  | 74,000    | 432,00       | 31 968,00        | CS ÚRS<br>2023 01 |
|                                  | VV  |           | м.ч. 4,02  |     | 74,100    |              |                  |                   |
|                                  | VV  |           | 74,1   |     | 74,100    |              |                  |                   |
|                                  | VV  |           | Сочет  |     |           |              |                  |                   |
| 3                                | K   | 919726123 | Геолелхлле про очрáну, сеарел а филтрел неклáнá мéнá млоност до 500 г/м2                                 | m2  | 85,215    | 78,00        | 6 646,77         | CS ÚRS<br>2023 01 |
|                                  | VV  |           | м.ч. 4,02  |     | 85,215    |              |                  |                   |
|                                  | VV  |           | 74,1*1,15  |     | 85,215    |              |                  |                   |
|                                  | VV  |           | Сочет  |     |           |              |                  |                   |
| 3                                | K   | 998762203 | Прэсун нлол процентнл про кеа тесацскэ в облекелх в прэс 12 до 24 м                                      | %   | 573,020   | 5,00         | 2 865,10         | CS ÚRS<br>2023 01 |
|                                  | VV  |           | Сочет  |     |           |              |                  |                   |
|                                  | VV  |           | 763  |     |           |              | 114,277,41       |                   |
| <b>Конструкце суцхэ влстáвкы</b> |     |           |  |     |           |              |                  |                   |
| 4                                | K   | 763132985 | Выспрáвелн SDK поддлелу, подкрóвл плочкы до 1,5 м2 дэска 1хА 12,5  | кус | 47,000    | 950,00       | 44 650,00        | CS ÚRS<br>2022 01 |
|                                  | VV  |           | мlстност ч. 4,02   |     | 47,000    |              |                  |                   |
|                                  | VV  |           | 47   |     | 47,000    |              |                  |                   |
|                                  | VV  |           | Сочет  |     |           |              |                  |                   |
| 5                                | K   | 763431001 | Монáж мlнерáлно поддлелу с вълмáтелнлмл панелл вел до 0,36 м2 нá зэвэщелн вълтелнл рóст                  | m2  | 74,100    | 437,00       | 32 381,70        | CS ÚRS<br>2022 01 |
|                                  | VV  |           | мlстност ч. 4,02   |     | 74,100    |              |                  |                   |
|                                  | VV  |           | 74,1   |     | 74,100    |              |                  |                   |
|                                  | VV  |           | Сочет  |     |           |              |                  |                   |
| 6                                | M   | 58036517  | дэска поддлелóвá мlнерáлнл ровнá бlлá јемнэ тэктурóвá без перфорáце звуковá похлвлá тлмнвлá 19х600х600мм | m2  | 77,805    | 457,00       | 35 556,89        | CS ÚRS<br>2022 01 |
|                                  | VV  |           | 74,1*1,05 Прелоделнэ коелфлелнелмнозшвл  |     | 77,805    |              |                  |                   |
| 7                                | K   | 998763403 | Прэсун нлол процентнл про сáдрокáрнóвэ конструкце в облекелх в прэс 12 до 24 м                           | %   | 1 125,880 | 1,50         | 1 688,82         | CS ÚRS<br>2022 01 |
| <b>Сена дле SOD</b>              |     |           |  |     |           |              |                  |                   |
| <b>Сена дле SOD</b>              |     |           |  |     |           |              |                  |                   |
| <b>Сена дле SOD</b>              |     |           |  |     |           |              |                  |                   |
| <b>Сена дле SOD</b>              |     |           |  |     |           |              |                  |                   |

## 02 - Místnost č. 4.07

Stavba:

VUV Veselé dupejovice, zo rýjia 1 - oprava sociálnimú zázemím u. zo rýjia  
15041 77001/Práca Bi, inštalácia 4

Objekt:

2022-030201.2 - Nové konštrukce

Miesto:

České Budějovice

Datum: 13.02.2023

Zadávatel:  
Uchazez:

Jaroslav Hlávka  
JINDŘICH PARUS, voda-plyn-topení, spol. s r.o.

Projektant: Jaroslav Hlávka  
Zpracovatel: KAVRO

| PC | Typ | Kód | Popis | MJ | Množství | Jedna [CZK] | Cena celkem [CZK] | Centová soustava |
|----|-----|-----|-------|----|----------|-------------|-------------------|------------------|
|----|-----|-----|-------|----|----------|-------------|-------------------|------------------|

### Náklady soupisu celkem

PSV

D

Práce a dodávky PSV

78 656,75

78 656,75

63 228,75

CS URS

2022 01

Cena dle SDD

87

K

762511276

Konstrukce lesařské

Podlahové kca podkladové z desek OSB tl 22 mm

brošeničích na pero a drážku šroubovaných

OSB desky 2x22 mm (celkemá šířková a šroubovaná)

m.č. 4.07

2772

Součet

54,000

54,000

88

K

7625-Ru001

Doplňení dřevěných příložek a vyrovnáním - dřevěné

příložky 100x160 mm

Člová vzdelanost stávající podlahových nosníků se

předpokládá v rasru po 600 mm

m.č. 4.07

2772

Součet

54,000

54,000

1

K

762811924

Vyřadí částí záklonu nebo podlíní stropu z piken tl do

32 mm plochy jednotlivé přes 4 m2

m.č. 4.07

98

Součet

98,000

98,000

2

K

762812935

Zabedření částí záklonu stropu z piken tl do 32 mm

plochy jednotlivé do 8 m2

m.č. 4.07

46

Součet

46,000

46,000

3

K

919726123

Geotextlie pro ochranu, separaci a filtraci nekovaná měrná

hmotnost do 500 g/m2

m.č. 4.07

271,15

Součet

31,050

31,050

3

K

998162203

Přesun hmot procentní pro kce lesařské v objektech v přes

12 do 24 m

271,15

Součet

31,050

31,050

4

K

763132985

Konstrukce suché výstavby

Vyspravení SOK podlahy, podkovy plochy do 1,5 m2

deska 12x12,5

m.č. 4.07

16

Součet

16,000

16,000

7

K

998763403

Přesun hmot procentní pro sédrakonstrukce v

objektech v přes 12 do 24 m

271,15

Součet

152,000

152,000

1,50

CS URS

2022 01

Cena dle SDD

228,00

2022 01

### 03 - Obklady + dlažby

Stavba: ÚPř. Úeske doujejuvce, 20.rujna 1 - upřava sociálního zázemí u. 20.rujna 1994/1,3/001 Úeske Růdná 3

Objekt: 2022-030201.2 - Nové konstrukce

Místo: České Budějovice

Datum: 13.02.2023

Zadavatel: Jaroslav Hlávka  
Uchazeč: JINDŘICH PARUS, voda-plyn-topení, spol. s r.o.

Projektant: Jaroslav Hlávka  
Zpracovatel: KAVRO

| PČ | Typ | Kód | Popis | MJ | Množství | J.cena [CZK] | Cena celkem [CZK] | Genová soustava |
|----|-----|-----|-------|----|----------|--------------|-------------------|-----------------|
|----|-----|-----|-------|----|----------|--------------|-------------------|-----------------|

#### Náklady soupisu celkem

D PSV Práce a dodávky PSV

125 932,73  
125 932,73

D 771 Podlahy z dlaždic

27 687,84

|     |   |            |  |    |        |        |           |                |              |
|-----|---|------------|--|----|--------|--------|-----------|----------------|--------------|
| 118 | K | 771121011  | Náter penetrační na podlahu  | m2 | 16,800 | 48,00  | 806,40    | CS ÚRS 2022 01 | Cena dle SOD |
| 121 | K | 771574115  | Montáž podlah keramických hladkých lepených flexibilním lepidlem do 25 ks/m2 | m2 | 16,800 | 584,00 | 9 811,20  | CS ÚRS 2022 01 | Cena dle SOD |
| 122 | M | 59761-R001 | dlažba keramická dle výběru investora  | m2 | 19,320 | 532,00 | 10 278,24 | Vlastní        | Cena dle SOD |

VV

Součet 19,320

19,320

|     |   |           |   |    |         |        |          |                |              |
|-----|---|-----------|---|----|---------|--------|----------|----------------|--------------|
| 123 | K | 771591112 | Izolace pod dlažbu náterem nebo stěrkou ve dvou vrstvách                  | m2 | 16,800  | 311,00 | 5 224,80 | CS ÚRS 2022 01 | Cena dle SOD |
| 124 | K | 998771203 | Přesun hmot procentní pro podlahy z dlaždic v objektech v přes 12 do 24 m | %  | 261,200 | 6,00   | 1 567,20 | CS ÚRS 2022 01 | Cena dle SOD |

D

781

Dokončovací práce - obklady

98 244,89

|     |   |            |   |    |        |        |           |                |              |
|-----|---|------------|---|----|--------|--------|-----------|----------------|--------------|
| 132 | K | 781121011  | Náter penetrační na stěnu   | m2 | 78,420 | 2,00   | 156,84    | CS ÚRS 2022 01 | Cena dle SOD |
| 133 | K | 781131112  | Izolace pod obklad náterem nebo stěrkou ve dvou vrstvách                                | m2 | 4,000  | 362,00 | 1 448,00  | CS ÚRS 2022 01 | Cena dle SOD |
| 134 | K | 781474115  | Montáž obkladů vnitřních keramických hladkých do 25 ks/m2 lepených flexibilním lepidlem | m2 | 78,420 | 653,00 | 51 208,26 | CS ÚRS 2022 01 | Cena dle SOD |
| 135 | M | 59761100-R | dlaždice keramické l. j. - dle výběru investora   | m2 | 82,341 | 517,00 | 42 570,30 | Vlastní        | Cena dle SOD |

VV

78,42

78,420

VV

Součet 78,421,05 Přepočtené koeficientem množství

82,341

|     |   |           |   |   |         |      |          |                |              |
|-----|---|-----------|---|---|---------|------|----------|----------------|--------------|
| 142 | K | 998781203 | Přesun hmot procentní pro obklady keramické v objektech v přes 12 do 24 m | % | 953,830 | 3,00 | 2 861,49 | CS ÚRS 2022 01 | Cena dle SOD |
|-----|---|-----------|---|---|---------|------|----------|----------------|--------------|

## 04 - Otopná tělesa

Stavba:

UJT Veske Dubejovice, zo.rujna 1 - oprava sociálního zařízení u. zo.rujna  
150d/1 27001Česká Rindšavlina 2

Objekt:

2022-030201.2 - Nové konstrukce

Místo:

České Budějovice

Datum: 13.02.2023

Zadavatel:

Jaroslav Hlávka

Projektant: Jaroslav Hlávka

Uchazeč:

JINDŘICH PARUS, voda-plyn-topení, spol. s r.o.

Zpracovate KAVRO

| PČ | Typ | Kód | Popis | MJ | Množství | J.cena [CZK] | Cena celkem [CZK] | Cenová soustava |
|----|-----|-----|-------|----|----------|--------------|-------------------|-----------------|
|----|-----|-----|-------|----|----------|--------------|-------------------|-----------------|

### Náklady soupisu celkem

D PSV Práce a dodávky PSV

2 974,32

2 974,32

2 974,32

|    |   |             |  |     |       |        |          |         |
|----|---|-------------|--|-----|-------|--------|----------|---------|
| 60 | K | 735152615-R | Otopná tělesa panelové VK včetně přípojovacího ventilu a termostatické hlavice | kus | 6,000 | 486,00 | 2 916,00 | Vlastní |
|----|---|-------------|--|-----|-------|--------|----------|---------|

Cena dle SOD

|   |            |       |
|---|------------|-------|
| W | SOD        | 1,000 |
| W | 11         | 1,000 |
| W | SKUTEČNOST |       |
| W | 17         | 1,000 |
| W | ROZDIL     |       |
| W | 6          | 6,000 |
| W | Součet     | 6,000 |

|    |   |           |  |   |        |      |       |                   |
|----|---|-----------|--|---|--------|------|-------|-------------------|
| 61 | K | 998735202 | Přesun hmot procentní pro otopná tělesa v objektech v přes 6 do 12 m | % | 29,160 | 2,00 | 58,32 | CS ÚRS<br>2022 01 |
|----|---|-----------|--|---|--------|------|-------|-------------------|

Cena dle SOD

## 05 - Podchycení stropů

Stavba: ÚUP veske duuejovuce, zo.rvijid 1 - upravá sociálnímu zázemí u. zo.rvijid

150d/1 37m1řaaká Rurhájovira 3

Objekt:

**2022-030201.2 - Nové konstrukce**

Místo:

České Budějovice

Datum: 13.02.2023

Zadavatel:

Jaroslav Hlávka  
JINDŘICH PARUS, voda-plyn-topení, spol. s r.o.

Projektant: Jaroslav Hlávka  
Zpracovatel: KAVRO

| PČ | Typ | Kód | Popis | MJ | Množství | J.cena [CZK] | Cena celkem [CZK] | Genová soustava |
|----|-----|-----|-------|----|----------|--------------|-------------------|-----------------|
|----|-----|-----|-------|----|----------|--------------|-------------------|-----------------|

### Náklady soupisu celkem

D HSV Práce a dodávky HSV

**7 065,00**  
7 065,00

D 3 Svíslé a kompletní konstrukce

5 273,50

|   |   |           |  |   |       |           |          |                |
|---|---|-----------|--|---|-------|-----------|----------|----------------|
| 1 | K | 317944323 | Válcované nosníky č. 14 až 22 dodatečně osazované do připravených otvorů | t | 0,125 | 42 188,00 | 5 273,50 | CS ÚRS 2022 01 |
|---|---|-----------|--|---|-------|-----------|----------|----------------|

Cena dle SOD

W Podvěšení stropu

125/1000

0,125

W

Součet

0,125

1 620,00

|    |   |           |   |   |       |        |          |                |
|----|---|-----------|---|---|-------|--------|----------|----------------|
| 20 | K | 975053141 | Víceřádkové podchycení stropů pro osazení nosníků v do 3,5 m pro zatížení do 1500 kg/m <sup>2</sup> | m | 4,000 | 405,00 | 1 620,00 | CS ÚRS 2022 01 |
|----|---|-----------|---|---|-------|--------|----------|----------------|

Cena dle SOD

D 9 Ostatní konstrukce a práce, bourání

171,50

|    |   |           |  |   |       |          |          |                |
|----|---|-----------|--|---|-------|----------|----------|----------------|
| 21 | K | 998018003 | Přesun hmot ruční pro budovy v přes 12 do 24 m | t | 0,100 | 1 715,00 | 1 715,50 | CS ÚRS 2022 01 |
|----|---|-----------|--|---|-------|----------|----------|----------------|

Cena dle SOD



# 06 - Úpravy elektroinstalace

## SOUPIS PRACÍ

Stavba: Budějovice 3

Objekt: 2022-030201.3b - EI-Silnoprud

Místo: České Budějovice

Datum: 13.02.2023

Zadavatel: Jaroslav Hlávka  
Uchazeč: JINDŘICH PARUS, voda-plyn-topení, spol. s r.o.

Projektant: Jaroslav Hlávka  
Zpracovatel: KAVRO

| PC                            | Typ | Kod            | Popis  | MJ    | Množství | J.cena [CZK] | Cena celkem [CZK] | Cena dle SOD |
|-------------------------------|-----|----------------|--|-------|----------|--------------|-------------------|--------------|
| <b>Náklady soupisu celkem</b> |     |                |  |       |          |              |                   |              |
| D                             |     | D1             | <b>SILNOPROUD</b>  |       |          |              | <b>39 789,00</b>  |              |
| D                             |     | D2             | Krabice trubky,přichytky,rošty                           | ks    | 20,000   | 10,00        | 200,00            | Cena dle SOD |
| 0                             | K   | 210 02-0951    | Popisné štitky na zásuvky                                | ks    | 5,000    | 739,00       | 3 695,00          | Cena dle SOD |
| 0                             | K   | 210 01-0124.14 | Drobný montážní materiál                                 | ks    |          |              | 140,00            |              |
| D                             |     | D3             | Kabely,šňůry,vodiče                                      |       |          |              |                   |              |
| 0                             | K   | 210 10-0001    | Ukončení vodičů v rozvad.vč.zapoj.do 2,5 mm <sup>2</sup> | ks    | 10,000   | 6,00         | 60,00             | Cena dle SOD |
| 0                             | K   | 210 10-0002    | Ukončení vodičů v rozvad.vč.zapoj.do 6 mm <sup>2</sup>   | ks    | 10,000   | 8,00         | 80,00             | Cena dle SOD |
| D                             |     | D6             | <b>DODÁVKA - ROZVADĚČE</b>                               |       |          |              | <b>31 095,00</b>  |              |
| D                             |     | D7             | Rozváděč R4.1  |       |          |              | 31 095,00         |              |
| 0                             | K   | 4              | Jistič 10A/1/C   | ks    | 5,000    | 181,00       | 905,00            | Cena dle SOD |
| 0                             | K   | 5              | Jistič 16A/1/B,C   | ks    | 5,000    | 181,00       | 905,00            | Cena dle SOD |
| 0                             | K   | 6              | Proudový chránič kombinovaný 10A/1+N/B/30mA              | ks    | 5,000    | 1 684,00     | 8 420,00          | Cena dle SOD |
| 0                             | K   | 7              | Proudový chránič kombinovaný 16A/1+N/B/30mA              | ks    | 5,000    | 1 708,00     | 8 540,00          | Cena dle SOD |
| 0                             | K   | 8              | Podružný materiál+svorky,popisné štitky                  | soub. | 1,000    | 465,00       | 465,00            | Cena dle SOD |
| 0                             | K   | 9              | Zapojení+montáž  | soub. | 5,000    | 2 372,00     | 11 860,00         | Cena dle SOD |
| D                             |     | D8             | <b>ZEDNICKÉ PRÁCE</b>                                    |       |          |              | <b>300,00</b>     |              |
| 0                             | K   | M4401-0011     | Osazení hmoždinky  | ks    | 30,000   | 10,00        | 300,00            | Cena dle SOD |
| D                             |     | D9             | <b>HZS</b>   |       |          |              | <b>4 359,00</b>   |              |
| 0                             | K   | P210-HZS01     | Výchozí revize   | hod   | 3,000    | 374,00       | 1 122,00          | Cena dle SOD |
| 0                             | K   | P210-HZS02     | Zpracování projektu skutečného provedení                 | hod   | 2,000    | 374,00       | 748,00            | Cena dle SOD |
| 0                             | K   | P210-HZS03     | Demontáž stávající el. instalace                         | soub. | 1,000    | 2 489,00     | 2 489,00          | Cena dle SOD |

## 07 - Vybavení

Stavba:

ÚJF Veske Ducejovice, zo.rujna 1 - uprava sociálnych zázemí u. zo.rujna  
1504/1 37001 Česká Ríndřívna 3

Objekt:

**2022-030201.2 - Nové konstrukce**

Místo:

České Budějovice

Datum:

13.02.2023

Zadavatel:

Jaroslav Hlávka

Projektant:

Jaroslav Hlávka

Uchazeč:

JINDŘICH PARUS, voda-plyn-topení, spol. s r.o.

Zpracovatel: KAVRO

| PČ | Typ | Kód | Popis | MJ | Množství | J.cena [CZK] | Cena celkem [CZK] | Cenová soustava |
|----|-----|-----|-------|----|----------|--------------|-------------------|-----------------|
|----|-----|-----|-------|----|----------|--------------|-------------------|-----------------|

### Náklady soupisu celkem

D PSV Práce a dodávky PSV

**21 742,00**

21 742,00

21 742,00

D 725 Zdravotechnika - zařizovací předměty

|    |   |             |  |        |        |          |          |         |
|----|---|-------------|--|--------|--------|----------|----------|---------|
| 44 | K | 725291621-R | Doplnky zařízení koupelen a záchodů nerezové zásobník toaletních papírů - velké role | soubor | 5,000  | 1 457,00 | 7 285,00 | Vlastní |
|    |   |             |  |        | 11,000 |          |          |         |

Cena dle SOD

|    |   |           |  |        |        |          |          |                   |
|----|---|-----------|--|--------|--------|----------|----------|-------------------|
| 45 | K | 725291631 | Doplnky zařízení koupelen a záchodů nerezové zásobník papírových ručníků | soubor | 2,000  | 1 634,00 | 3 268,00 | CS ÚRS<br>2022 01 |
|    |   |           |  |        | 11,000 |          |          |                   |

Cena dle SOD

|    |   |             |                                   |        |        |          |          |         |
|----|---|-------------|-----------------------------------|--------|--------|----------|----------|---------|
| 46 | K | 725291641-R | Odpadkový koš na stěnu - nerezový | soubor | 2,000  | 2 487,00 | 4 974,00 | Vlastní |
|    |   |             |                                   |        | 11,000 |          |          |         |

Cena dle SOD

|    |   |              |  |        |        |          |          |                   |
|----|---|--------------|--|--------|--------|----------|----------|-------------------|
| 48 | K | 725291641-R3 | Toaletní záchodový kartáč - nerezový držák ukotvený do stěny | soubor | 5,000  | 1 243,00 | 6 215,00 | CS ÚRS<br>2022 01 |
|    |   |              |  |        | 11,000 |          |          |                   |

Cena dle SOD

## 08 - Parapety

Stavba:

UPT Veske Dubějovice, zo.rujna 1 - uprava sociálního zařízení u. zo.rujna  
1504/1 37001 Česká Budějovice 3

Objekt:

**2022-030201.2 - Nové konstrukce**

Místo:

České Budějovice

Datum:

13.02.2023

Zadavatel:

Jaroslav Hlávka

Projektant: Jaroslav Hlávka

Uchazeč:

JINDŘICH PARUS, voda-plyn-topení, spol. s r.o.

Zpracovatel: KAVRO

| PČ                            | Typ | Kód       | Popis                              | MJ | Množství | J.cena [CZK] | Cena celkem [CZK] |
|-------------------------------|-----|-----------|------------------------------------|----|----------|--------------|-------------------|
| <b>Náklady soupisu celkem</b> |     |           |                                    |    |          |              |                   |
|                               | D   | PSV       | Práce a dodávky PSV                |    |          |              | <b>3 704,00</b>   |
|                               | D   | 766       | Konstrukce truhlářské              |    |          |              | 3 704,00          |
| 1                             | K   | 766000001 | DOD. + MONT. - parapetu plastového | ks | 4,000    | 926,00       | 3 704,00          |

## 09 - Vyspravení podhledů

Stavba:

UJF Veske Budějovice, 20. října 1 - úprava sociálního zařízení u. 20. října  
1504/1 37001Česká Budějovice 2

Objekt:

**2022-030201.2 - Nové konstrukce**

Místo:

České Budějovice

Datum: 13.02.2023

Zadavatel:

Jaroslav Hlávka

Projektant: Jaroslav  
Hlávka

Uchazeč:

JINDŘICH PARUS, voda-plyn-topení, spol. s r.o.

Zpracovatel KAVRO

| PČ                              | Typ | Kód       | Popis  | MJ  | Množství | J.cena<br>[CZK] | Cena celkem<br>[CZK] | Genová<br>soustava |
|---------------------------------|-----|-----------|--|-----|----------|-----------------|----------------------|--------------------|
| <b>Náklady soupisu celkem</b>   |     |           |  |     |          |                 |                      |                    |
| D PSV Práce a dodávky PSV       |     |           |  |     |          |                 |                      |                    |
| D 763 Konstrukce suché výstavby |     |           |  |     |          |                 |                      |                    |
| 1                               | K   | 763132971 | Vyspravení SDK podhledu, podkrovní plochy do 1 m2 deska<br>1xA 12,5                  | kus | 22.000   | 780,00          | 17 160,00            | CS ÚRS<br>2022 01  |
| 2                               | K   | 998763403 | Přesun hmot procentní pro sádrokartonové konstrukce v<br>objektech v přes 12 do 24 m | %   | 171,600  | 1,50            | 257,40               | CS ÚRS<br>2022 01  |

**17 417,40**  
17 417,40  
17 417,40

**Cena dle SOD**

# 010 - Úpravy povrchů

Stavba:

Větrní

Objekt:

010 - Úpravy povrchů, podlahy a osazování výplní

Místo:

Datum: 3. 4. 2023

Zadavatel:

Projektant:

Zhotovitel:

Zpracovatel:

| PČ | Typ | Kód | Popis | MJ | Množství | J.cena [CZK] | Cena celkem [CZK] |
|----|-----|-----|-------|----|----------|--------------|-------------------|
|----|-----|-----|-------|----|----------|--------------|-------------------|

## Náklady soupisu celkem

D HSV

Práce a dodávky HSV

**149 087,44**

D 6

Úpravy povrchů, podlahy a osazování výplní

**149 087,44**

|    |   |           |   |    |         |        |           |                   |              |
|----|---|-----------|---|----|---------|--------|-----------|-------------------|--------------|
| 10 | K | 612321121 | Vápenocementová omítka hladká jednovrstvá vnitřních stěn nanášena ručně | m2 | 160,000 | 221,00 | 35 360,00 | CS ÚRS<br>2022 01 | Cena dle SOD |
|----|---|-----------|---|----|---------|--------|-----------|-------------------|--------------|

|    |   |           |  |    |        |        |           |                   |              |
|----|---|-----------|--|----|--------|--------|-----------|-------------------|--------------|
| 13 | K | 612325417 | Oprava vnitřní vápenocementové hladké omítky stěn v rozsahu plochy přes 10 do 30 % s celoplošným přeštukováním | m2 | 60,000 | 169,00 | 10 140,00 | CS ÚRS<br>2022 01 | Cena dle SOD |
|----|---|-----------|--|----|--------|--------|-----------|-------------------|--------------|

|    |   |           |  |    |         |        |           |                   |              |
|----|---|-----------|--|----|---------|--------|-----------|-------------------|--------------|
| 14 | K | 612325419 | Oprava vnitřní vápenocementové hladké omítky stěn v rozsahu plochy přes 30 do 50 % s celoplošným přeštukováním | m2 | 180,000 | 243,00 | 43 740,00 | CS ÚRS<br>2022 01 | Cena dle SOD |
|----|---|-----------|--|----|---------|--------|-----------|-------------------|--------------|

|    |   |           |  |    |        |          |           |                   |              |
|----|---|-----------|--|----|--------|----------|-----------|-------------------|--------------|
|    |   | 612135101 | Hrubá výplň rýh ve stěnách maltou jakékoliv šifky rýhy   | m2 | 35,000 | 480,00   | 16 800,00 |                   |              |
|    |   | 612311131 | Potažení vnitřních stěn vápenným štukem tloušťky do 3 mm | m2 | 46,000 | 160,00   | 7 360,00  |                   |              |
|    | D | 998       | Přesun hmot  |    |        |          | 35 687,44 |                   |              |
| 21 | K | 998018003 | Přesun hmot ruční pro budovy v přes 12 do 24 m           | t  | 20,809 | 1 715,00 | 35 687,44 | CS ÚRS<br>2022 01 | Cena dle SOD |