

Dodatek č.2

ke smlouvě o dílo ze dne 30.11.2022

na stavební práce pod názvem:

Rekonstrukce oplocení areálu 11. MŠ Na Ryšavce, Písek - I. etapa

uzavřený podle ustanovení § 2586 a následujících zákona č. 89/2012 Sb., občanský zákoník
(dále jen „Občanský zákoník“)

1. Smluvní strany:

1.1 Objednatel:	Základní škola Josefa Kajetána Tyla a Mateřská škola Písek, Tylova 2391
Zastoupený:	Mgr. Bc. Pavlem Kocem – ředitelem
IČO:	70890889
DIČ:	CZ70890889
Sídlo:	Tylova 2391, 397 01 Písek 1
Telefon:	
Peněžní ústav:	
Č. účtu:	

v dalším nazýván také jen jako „**objednatel**“

1.2 Zhotovitel:	ZDRAVSTAV s.r.o.
Zastoupený:	Ing. Martinem Huškem – jednatelem
IČO:	09514317
DIČ:	CZ09514317
Sídlo:	Na Kůskovci 236, 391 37 Chotoviny,
Telefon:	
Peněžní ústav:	
Č. účtu:	

v dalším nazýván také jen jako „**zhotovitel**“

V souladu s článkem **12 Všeobecná ustanovení** ve smlouvě o dílo ze dne 30.11.2022 uzavírají smluvní strany Dodatek č.2. Zástupci obou smluvních stran uvedeni v článku **1. Smluvní strany**, bod 1.1. a 1.2. prohlašují, že jsou oprávněni tento dodatek podepsat a k platnosti dodatku není třeba podpisu jiné osoby.

2. Předmět dodatku

Předmětem dodatku je Změnový list č. 2. Budou provedeny práce, které byly odsouhlaseny objednatelům a TDS.

Méněpráce: Je odečtena část původních projektovaných prací na úseku P5 a P 6.

Vícepráce: Jsou naceněny nové práce na podezdívce oplocení, které vznikly dle nové situace po odbourání stávajícího oplocení. Cena změny je uvedena ve změnových listech č. 2-3. Okolo plotu bude opraven chodník ve větší výměře, než se předpokládalo – je to o 20 m² více – viz ZL č. 4.

3. Změna smlouvy

3.1 Článek 5 odst. 4 se v původním znění smlouvy o dílo ze dne 30.11.2022 na základě změny rozsahu díla dle změnového listu mění tak, že nově zní:

5.4 Smluvní strany se ve smyslu zákona o cenách č. 526/1990 Sb., ve znění pozdějších předpisů dohodly, že cena za zhotovení díla činí:

880.000 Kč (slovy: osmsetosmdesát tisíc korun českých) bez DPH.

Změnový list č. 1	287.863,44 Kč bez DPH
Změnový list č. 2 méněpráce – odpočet části oplocení	-167.982,00 Kč bez DPH
Změnový list č. 3 vícepráce – nové položky oplocení	277.253,69 Kč bez DPH
Změnový list č. 4 vícepráce – oprava chodníku	57.402,96 Kč bez DPH
Cena celkem	1.334.538,09 Kč bez DPH

(slovy: jedenmiliontřístatřicetčtyřítisíc pětsettricet osm korun českých; devět haléřů) bez DPH

K této ceně bude připočtena DPH ve výši stanovené platnými a účinnými právními předpisy k okamžiku uskutečnění zdanitelného plnění. Za správnost stanovení sazby DPH a vyčíslení výše DPH odpovídá zhotovitel.

Ostatní ujednání smlouvy o dílo zůstávají beze změn.

Účastníci prohlašují, že si dodatek č. 2 přečetli, souhlasí bez výhrad s jeho obsahem a na důkaz toho připojují své podpisy.

Uzavření Dodatku č. 2 k SoD schválila v souladu s § 102 odst. 3 zákona č. 128/2000 Sb., o obcích (obecní zřízení), ve znění pozdějších předpisů Rada města Písek dne 25.5.2023 usnesením č. 357/23. Toto prohlášení se činí v souladu s § 41 zákona č. 128/2000 Sb., o obcích, (obecní zřízení), ve znění pozdějších předpisů a považuje se za doložku potvrzující splnění tohoto zákona.

Nedílnou součástí tohoto dodatku jsou tyto přílohy:

příloha č. 1: Rekapitulace změnových listů

příloha č. 2: Změnový list č. 2 – méněpráce – odpočet části oplocení

příloha č. 3: Změnový list č. 3 – vícepráce – nové položky oplocení

příloha č. 4: Změnový list č. 4 – vícepráce – oprava chodníku

V Písku, dne 31.5.2023
za zhotovitele:

V Písku, dne 31.5.2023
za objednatele:



Ing. Martin Hušek, jednatel



Mgr. Bc. Pavel Koc, ředitel

Rekonstrukce oplocení areálu 11. MŠ Na Ryšavce, Písek - I. etapa
Rekapitulace změnových listů

ZL	Název změnového listu	Cena bez DPH v Kč
ZL č. 2	Méněpráce - odpočet části oplocení	-167 982,00
ZL č. 3	Vícepráce - nové položky oplocení	277 253,69
ZL č. 4	Vícepráce - oprava chodníku	57 402,96
	Celkem cena dodatku č. 2 k SoD	166 674,65

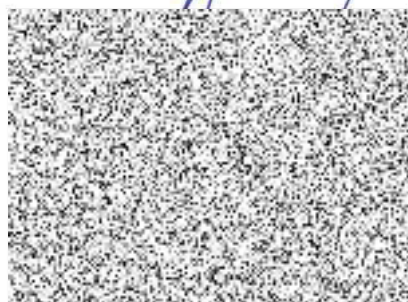

REKAPITULACE STAVBY

Kód: 20220902

Stavba: Stavební úpravy oplocení u objektu 11. MŠ Na Ryšavce 241, Písek

KSO: _____ CC-CZ: _____
Místo: _____ Datum: 2. 9. 2022

Zadavatel: _____ IČ: _____
DIČ: _____

Uchazeč: _____ IČ: 09514317
ZDRAVSTAV s.r.o. DIČ: CZ09514317

Projektant: _____ IČ: 28082664
KASIK - PROJKA s.r.o. DIČ: _____

Zpracovatel: _____ IČ: _____
DIČ: _____

Poznámka: _____

Cena bez DPH			-167 982,00
DPH základní	Sazba daně 21,00%	Základ daně -167 982,00	Výše daně -35 276,22
DPH snížená	Sazba daně 15,00%	0,00	0,00
Cena s DPH v CZK			-203 258,22

Projektant

Zpracovatel

Datum a podpis: _____ Razítko _____ Datum a podpis: _____ Razítko _____

Objednavatel

Uchazeč

Datum a podpis: _____ Razítko _____ Datum a podpis: _____ Razítko _____

REKAPITULACE OBJEKTŮ STAVBY A SOUPISŮ PRACÍ

Kód: 20220902

Stavba: Stavební úpravy oplocení u objektu 11. MŠ Na Ryšavce 241, Písek

Místo: Datum: 2. 9. 2022

Zadavatel: Projektant: KASÍK - PROJKA s.r.o.

Uchazeč: ZDRAVSTAV s.r.o. Zpracovatel:

Kód	Popis	Cena bez DPH [CZK]	Cena s DPH [CZK]
Náklady z rozpočtů		-167 982,00	-203 258,22
2. etapa	Část P5	-65 490,00	-79 242,90
3. etapa	Část P6	-102 492,00	-124 015,32
5. etapa	Část P9	0,00	0,00

KRYCÍ LIST SOUPISU PRACÍ

Stavba:

Stavební úpravy oplocení u objektu 11. MŠ Na Ryšavce 241, Písek

Objekt:

2. etapa - Část P5

KSO:

Místo:

CC-CZ:

Datum: 2. 9. 2022

Zadavatel:

IČ:

DIČ:

Uchazeč:

ZDRAVSTAV s.r.o.

IČ:

9514317

DIČ:

CZ09514317

Projektant:

KASÍK - PROJKA s.r.o.

IČ:

28082664

DIČ:

Zpracovatel:

IČ:

DIČ:

Poznámka:

Cena bez DPH				-65 490,00
	Základ daně	Sazba daně	Výše daně	
DPH základní	-65 490,00	21,00%	-13 752,90	
snížená	0,00	15,00%	0,00	
Cena s DPH	v	CZK		-79 242,90

Projektant

Zpracovatel

Datum a podpis:

Razítko

Datum a podpis:

Razítko

Objednavatel

Uchazeč

Datum a podpis:

Razítko

Datum a podpis:

Razítko

REKAPITULACE ČLENĚNÍ SOUPISU PRACÍ

Stavba:

Stavební úpravy oplocení u objektu 11. MŠ Na Ryšavce 241, Písek

Objekt:

2. etapa - Část P5

Místo:

Datum: 2. 9. 2022

Zadavatel:

Projektant: KASIK - PROJKA
s.r.o.

Uchazeč:

ZDRAVSTAV s.r.o.

Zpracovatel:

Kód dílu - Popis

Cena celkem [CZK]

Náklady ze soupisu prací

-65 490,00

HSV - Práce a dodávky HSV

-65 490,00

1 - Zemní práce

-8 586,00

3 - Svislé a kompletní konstrukce

-22 704,00

9 - Ostatní konstrukce a práce, bourání

-34 200,00

997 - Přesun sutě

0,00

998 - Přesun hmot

0,00

VRN - Vedlejší rozpočtové náklady

0,00

SOUPIS PRACÍ

Stavba:

Stavební úpravy oplocení u objektu 11. MŠ Na Ryšavce 241, Písek

Objekt:

2. etapa - Část P5

Místo:

Datum: 2. 9. 2022

Zadavatel:

Projektant: KASIK - PROJKA s.r.o.

Uchazeč:

ZDRAVSTAV s.r.o.

Zpracovatel:

PČ	Typ	Kód	Popis	MJ	Množství	J.cena [CZK]	Cena celkem [CZK]	Genová soustava
Náklady soupisu celkem							-65 490,00	
D	HSV		Práce a dodávky HSV				-65 490,00	
D	1		Zemní práce				-8 586,00	
1	K	131111333	Vrtání jamek pro plotové sloupky D přes 200 do 300 mm ručně s motorovým vrtákem	m	16,200	-530,00	-8 586,00	CS ÚRS 2022 02
	PP		Vrtání jamek ručním motorovým vrtákem průměru přes 200 do 300 mm					
	WV		P6					
	WV		18*0,9		16,200			
2	K	132251102	Hloubení rýh nezapažených š do 800 mm v hornině třídy těžitelnosti I skupiny 3 objem do 50 m3 strojně	m3	23,654		0,00	CS ÚRS 2022 02
	PP		Hloubení nezapažených rýh šířky do 800 mm strojně s urovnáním dna do předepsaného profilu a spádu v hornině třídy těžitelnosti I skupiny 3 přes 20 do 50 m3					
	WV		P5					
	WV		42,24*0,8*0,7		23,654			
3	K	162251102	Vodorovné přemístění přes 20 do 50 m výkopku/sypaniny z horniny třídy těžitelnosti I skupiny 1 až 3	m3	47,308		0,00	CS ÚRS 2022 02
	PP		Vodorovné přemístění výkopku nebo sypaniny po suchu na obvyklém dopravním prostředku, bez naložení výkopku, avšak se složením bez rozhrnutí z horniny třídy těžitelnosti I skupiny 1 až 3 na vzdálenost přes 20 do 50 m					
	WV		k deponii					
	WV		23,654		23,654			
	WV		z deponie					
	WV		38,5*1,5*0,4		23,100			
	WV		23,654-23,1		0,554			
	WV		Součet		47,308			
4	K	162751117	Vodorovné přemístění přes 9 000 do 10000 m výkopku/sypaniny z horniny třídy těžitelnosti I skupiny 1 až 3	m3	5,775		0,00	CS ÚRS 2022 02
	PP		Vodorovné přemístění výkopku nebo sypaniny po suchu na obvyklém dopravním prostředku, bez naložení výkopku, avšak se složením bez rozhrnutí z horniny třídy těžitelnosti I skupiny 1 až 3 na vzdálenost přes 9 000 do 10 000 m					
	WV		dovoz ornice					
	WV		P5					
	WV		38,5*1,5*0,1		5,775			
5	K	162751119	Příplatek k vodorovnému přemístění výkopku/sypaniny z horniny třídy těžitelnosti I skupiny 1 až 3 ZKD 1000 m přes 10000 m	m3	115,500		0,00	CS ÚRS 2022 02
	PP		Vodorovné přemístění výkopku nebo sypaniny po suchu na obvyklém dopravním prostředku, bez naložení výkopku, avšak se složením bez rozhrnutí z horniny třídy těžitelnosti I skupiny 1 až 3 na vzdálenost					
	WV		Příplatek k ceně za každých dalších i započatých 1 000 m					
	WV		dovoz ornice					
	WV		P5					
	WV		38,5*1,5*0,1		5,775			
	WV		5,775*20 Přepočtené koeficientem množství		115,500			
6	K	174111101	Zásyp jam, šachet rýh nebo kolem objektů sypaninou se zhutněním ručně	m3	23,654		0,00	CS ÚRS 2022 02
	PP		Zásyp sypaninou z jakékoliv horniny ručně s uložení výkopku ve vrstvách se zhutněním jam, šachet, rýh nebo kolem objektů v těchto výkopávkách					
	WV		P5					
	WV		38,5*1,5*0,4		23,100			
	WV		23,654-23,1		0,554			
	WV		Součet		23,654			
7	K	181111111	Plošná úprava terénu do 500 m2 zemina skupiny 1 až 4 nerovnosti přes 50 do 100 mm v rovinně a svahu do 1:5	m2	67,150		0,00	CS ÚRS 2022 02
	PP		Plošná úprava terénu v zemině skupiny 1 až 4 s urovnáním povrchu bez doplňné ornice souvislé plochy do 500 m2 při nerovnostech terénu přes 50 do 100 mm v rovinně nebo na svahu do 1:5					
	WV		P5					
	WV		38,5*1,2		46,200			
	WV		41,9*0,5		20,950			
	WV		Součet		67,150			
8	K	181311103	Rozprostření ornice tl vrstvy do 200 mm v rovinně nebo ve svahu do 1:5 ručně	m2	67,150		0,00	CS ÚRS 2022 02
	PP		Rozprostření a urovnání ornice v rovinně nebo ve svahu sklonu do 1:5 ručně při souvislé ploše, tl. vrstvy do 200 mm					
	WV		P5					
	WV		38,5*1,2		46,200			
	WV		41,9*0,5		20,950			
	WV		Součet		67,150			
9	M	10364101	zemina pro terénní úpravy - ornice	t	11,331		0,00	CS ÚRS 2022 02

PČ	Typ	Kód	Popis	MJ	Množství	J.cena [CZK]	Cena celkem [CZK]	Genová soustava
	PP		zemina pro terénní úpravy - orrice					
10	K	181411131	Založení parkového trávníku výsevem pl do 1000 m2 v rovině a ve svahu do 1:5	m2	67,150		0,00	CS ÚRS 2022 02
	PP		Založení trávníku na půdě předem připravené plochy do 1000 m2 výsevem včetně utažení parkového v rovině nebo na svahu do 1:5					
	VV		P5					
	VV		38,5*1,2		46,200			
	VV		41,9*0,5		20,950			
	VV		Součet		67,150			
11	M	00572410	osivo směs travní parková	kg	1,343		0,00	CS ÚRS 2022 02
	PP		osivo směs travní parková					
	VV		67,15*0,02 'Přepočtené koeficientem množství		1,343			
12	K	183451511	Zapískování travnatých ploch vrstvou tl do 20 mm v rovině nebo na svahu do 1:5 pl do 1000 m2	m2	67,150		0,00	CS ÚRS 2022 02
	PP		Zapískování travnatých ploch vrstvou písku, tl. do 20 mm souvislé plochy do 1000 m2 v rovině nebo na svahu do 1:5					
	VV		P5					
	VV		38,5*1,2		46,200			
	VV		41,9*0,5		20,950			
	VV		Součet		67,150			
13	M	58154410	písek křemičitý sušený frakce 0,1	t	0,224		0,00	CS ÚRS 2022 02
	PP		písek křemičitý sušený frakce 0,1					
	VV		67,15*0,00334 'Přepočtené koeficientem množství		0,224			
14	K	185803111	Ošetření trávníku shrabáním v rovině a svahu do 1:5	m2	67,150		0,00	CS ÚRS 2022 02
	PP		Ošetření trávníku jednorázové v rovině nebo na svahu do 1:5					
	VV		P5					
	VV		38,5*1,2		46,200			
	VV		41,9*0,5		20,950			
	VV		Součet		67,150			
15	K	185804215	Vypleťt záhonu trávníku po výsevu s naložením a odvozem odpadu do 20 km v rovině a svahu do 1:5	m2	67,150		0,00	CS ÚRS 2022 02
	PP		Vypleťt v rovině nebo na svahu do 1:5 trávníku po výsevu					
	VV		P5					
	VV		38,5*1,2		46,200			
	VV		41,9*0,5		20,950			
	VV		Součet		67,150			
16	K	185804312	Zaliti rostlin vodou plocha přes 20 m2	m3	7,870		0,00	CS ÚRS 2022 02
	PP		Zaliti rostlin vodou plochy záhonů jednotlivě přes 20 m2					
	VV		P5					
	VV		38,5*1,5*0,1		5,775			
	VV		41,9*0,5*0,1		2,095			
	VV		Součet		7,870			
17	K	185851121	Dovoz vody pro závluku rostlin za vzdálenost do 1000 m	m3	7,870		0,00	CS ÚRS 2022 02
	PP		Dovoz vody pro závluku rostlin na vzdálenost do 1000 m					
	VV		P5					
	VV		38,5*1,5*0,1		5,775			
	VV		41,9*0,5*0,1		2,095			
	VV		Součet		7,870			
D	3		Svislé a kompletní konstrukce				-22 704,00	
18	K	338171123	Osazování sloupků a vzpěr plotových ocelových v přes 2 do 2,6 m se zabetonováním	kus	16,000		0,00	CS ÚRS 2022 02
	PP		Montáž sloupků a vzpěr plotových ocelových trubkových nebo profilovaných výšky přes 2 do 2,6 m se zabetonováním do 0,08 m3 do připravených jamek					
	VV		P5					
	VV		16		16,000			
19	M	X_H42263	sloupek plotový 60x40 mm, délky 2400 mm Pz + PVC pro zabetonování	kus	16,000		0,00	
	PP		sloupek plotový 60x40 mm, délky 2400 mm Pz + PVC pro zabetonování					
20	K	348101240	Osazení vrat nebo vrátek k oplocení na ocelové sloupky pl přes 6 do 8 m2	kus	1,000		0,00	CS ÚRS 2022 02
	PP		Osazení vrat nebo vrátek k oplocení na sloupky ocelové, plochy jednotlivě přes 6 do 8 m2					
	VV		P5					
	VV		1		1,000			
21	M	X_H4236	brána plotová dvoukřídlá Pz s PVC vrstvou 4000x1800mm, výplň 2D dílce, oka 200x50 mm, drát 6/5/6 mm	kus	1,000		0,00	
	PP		brána plotová dvoukřídlá Pz s PVC vrstvou 4000x1800mm, výplň 2D dílce, oka 200x50 mm, drát 6/5/6 mm					
22	K	348121221	Osazení podhrabových desek dl přes 2 do 3 m na ocelové plotové sloupky	kus	16,000	-498,00	-7 968,00	CS ÚRS 2022 02
	PP		Osazení podhrabových desek na ocelové sloupky, délky desek přes 2 do 3 m					
	VV		P5					
	VV		16		16,000			
23	M	59232543	betonová podhrabová deska 2500x300x35mm se zámkem 15mm na ukotvení sloupků profilovaných oválných 50x70mm	kus	16,000	-921,00	-14 736,00	CS ÚRS 2022 02
	PP		betonová podhrabová deska 2500x300x35mm se zámkem 15mm na ukotvení sloupků profilovaných oválných 50x70mm					
24	K	348171143	Montáž panelového svařovaného oplocení v přes 1,0 do 1,5 m	m	37,900		0,00	CS ÚRS 2022 02
	PP		Montáž oplocení z dílců kovových pancířových svařovaných, na ocelové profilované sloupky, výšky přes 1,0 do 1,5 m					
	VV		P5					
	VV		41,9-4,0		37,900			
25	M	X_H42415	plotový panel svařovaný v 1,0-1,5m s do 2,5m průměru drátu 5mm oka 55x200mm s dvojitým horizontálním drátem 6mm povrchová úprava PZ komaxit	kus	16,000		0,00	

PČ	Typ	Kód	Popis	MJ	Množství	J.cena [CZK]	Cena celkem [CZK]	Cenová soustava
	PP		plotový panel svařovaný 2D v 1,43 m š do 2,5m průměru					
	VV		průměr drátu 6/5/6 mm					
	VV		P5					
	VV		16		16,000			
26	K	X_338-br-171123	Osazování sloupků a vzpěr plotových ocelových v přes 2 do 2,6 m se zabetonováním - pro brány a branky	kus	2,000		0,00	
	PP		Osazování sloupků a vzpěr plotových ocelových v přes 2 do 2,6 m se zabetonováním - pro brány a branky					
	VV		P5					
	VV		2		2,000			
27	M	X_H3001	sloupek betonový plotový koncový 100x100 mm	kus	2,000		0,00	
	PP		sloupek betonový plotový koncový 100x100 mm pro brány					
28	K	X_348-kon-181	Příplatek za konzolové připojení plotového pole	kus	1,000		0,00	
	PP		Příplatek za konzolové připojení plotového pole					
	VV		P5					
	VV		1		1,000			
29	K	X_348-rez-121	Úprava délky podhrabové desky zkrácením řezem	kus	1,000		0,00	
	PP		Úprava délky podhrabové desky zkrácením řezem					
	VV		P5					
	VV		1		1,000			
30	K	X_348-upr-171	Zkrácení délky plotového pole	kus	1,000		0,00	
	PP		Zkrácení délky plotového pole					
	VV		P5					
	VV		1		1,000			
	D	9	Ostatní konstrukce a práce, bourání				-34 200,00	
31	K	962032230	Bourání zdiva z cihel pálených nebo vápenopískových na MV nebo MVC do 1 m3	m3	5,699		0,00	CS ÚRS 2022 02
	PP		Bourání zdiva nadzákladového z cihel nebo tvárnic z cihel pálených nebo vápenopískových, na maltu vápennou nebo vápenocementovou, objemu do 1 m3					
	VV		P5					
	VV		podezdívka s cihelnou výplní			0,294		
	VV		3,14*((0,25+0,5)/2)*0,25					
	VV		podezdívka bez oplocení			3,378		
	VV		2,35*10*((0,5+0,65)/2)*0,25					
	VV		podezdívka pod pleťvem			0,264		
	VV		2,35*((0,3+0,6)/2)*0,25					
	VV		2,35*((0,6+0,7)/2)*0,25			0,382		
	VV		2,35*((0,7+0,8)/2)*0,25			0,441		
	VV		2,35*0,8*0,25			0,470		
	VV		2,35*0,8*0,25			0,470		
	VV		Součet			5,699		
32	K	962032314	Bourání pilířů cihelných z dutých nebo plných cihel pálených i nepálených na jakoukoli maltu	m3	0,474		0,00	CS ÚRS 2022 02
	PP		Bourání zdiva nadzákladového z cihel nebo tvárnic pilířů cihelných průřezu do 0,36 m2					
	VV		P5					
	VV		sloupky u výplně drátěným pleťvem			0,438		
	VV		0,25*0,25*1,4*5					
	VV		sloupek u cihelné výplně			0,036		
	VV		0,2*0,2*0,9			0,474		
	VV		Součet					
33	K	966071711	Bourání sloupků a vzpěr plotových ocelových do 2,5 m zabetonovaných	kus	2,000		0,00	CS ÚRS 2022 02
	PP		Bourání plotových sloupků a vzpěr ocelových trubkových nebo profilovaných výšky do 2,50 m zabetonovaných					
	VV		P5					
	VV		sloupky vrat			2,000		
	VV		2					
34	K	966072811	Rozebrání rámového oplocení na ocelové sloupky v přes 1 do 2 m	m	10,500		0,00	CS ÚRS 2022 02
	PP		Rozebrání oplocení z dílců rámových na ocelové sloupky, výšky přes 1 do 2 m					
	VV		P5					
	VV		2,1*5		10,500			
35	K	966073812	Rozebrání vrat a vrátek k oplocení pl přes 8 do 10 m2	kus	1,000		0,00	CS ÚRS 2022 02
	PP		Rozebrání vrat a vrátek k oplocení plochy jednotlivě přes 6 do 10 m2					
	VV		vrata část P5					
	VV		1		1,000			
36	K	X_9620133	Bourání plotové výplně z cihelných tvarovek plotových, dutých na maltu cementovou nebo vápenocementovou, tl. do 250 mm	m2	2,826		0,00	CS ÚRS 2022 02
	PP		Bourání plotové výplně z cihelných tvarovek plotových, dutých na maltu cementovou nebo vápenocementovou, tl. do 250 mm					
	VV		P5					
	VV		3,14*0,9			2,826		
37	K	X_973-600-042361	Výsekání kapes v základech z betonu pl do 0,16 m2 hl přes 450 mm	kus	18,000	-1 900,00	-34 200,00	
	PP		Výsekání kapes v základech z betonu pl do 0,16 m2 hl přes 450 mm					
	VV		kapsy pro možnost provedení vrtu pro nové sloupky					
	VV		P5					
	VV		18		18,000			
	VV		Součet		18,000			
38	K	X_9764211	Vybourání cihelných krycích desek oplocení	m	3,140		0,00	
	PP		Vybourání cihelných krycích desek oplocení					
	VV		P5					
	VV		3,14		3,140			
	D	997	Přesun sutě				0,00	
39	K	997013151	Vnitrostaveništní doprava sutí a vybouraných hmot pro budovy v do 6 m s omezením mechanizace	t	14,843		0,00	CS ÚRS 2022 02

PČ	Typ	Kód	Popis	MJ	Množství	J.cena [CZK]	Cena celkem [CZK]	Cenová soustava
	PP		Vnitrostaveništní doprava suti a vybouraných hmot vodorovně do 50 m svisle s omezením: mechanizace pro budovy a haly výšky do 6 m					
40	K	997013219	Příplatek k vnitrostaveništní dopravě suti a vybouraných hmot za zvětšenou dopravu suti ZKD 10 m	t	14,843		0,00	CS ÚRS 2022 02
	PP		Vnitrostaveništní doprava suti a vybouraných hmot vodorovně do 50 m Příplatek k cenám -3111 až -3217 za zvětšenou vodorovnou dopravu přes vymezenou dopravní vzdálenost za každých dalších i započatých 10 m					
41	K	997013501	Odvoz suti a vybouraných hmot na skládku nebo meziskládku do 1 km se složením	t	14,843		0,00	CS ÚRS 2022 02
	PP		Odvoz suti a vybouraných hmot na skládku nebo meziskládku se složením, na vzdálenost do 1 km					
42	K	997013509	Příplatek k odvozu suti a vybouraných hmot na skládku ZKD 1 km přes 1 km	t	742,150		0,00	CS ÚRS 2022 02
	PP		Odvoz suti a vybouraných hmot na skládku nebo meziskládku se složením, na vzdálenost Příplatek k ceně za každý další i započatý 1 km					
	VV		14,843*50 Přepočtené koeficientem množství		742,150			
43	K	997013603	Poplatek za uložení na skládce (skládkovné) stavebního odpadu cihelného kód odpadu 17 01 02	t	12,025		0,00	CS ÚRS 2022 02
	PP		Poplatek za uložení stavebního odpadu na skládce (skládkovné) cihelného zatříděného do Katalogu odpadů pod kódem 17 01 02					
44	K	997013631	Poplatek za uložení na skládce (skládkovné) stavebního odpadu směsného kód odpadu 17 09 04	t	0,712		0,00	CS ÚRS 2022 02
	PP		Poplatek za uložení stavebního odpadu na skládce (skládkovné) směsného stavebního a demoličního zatříděného do Katalogu odpadů pod kódem 17 09 04					
	D	998	Přesun hmot				0,00	
45	K	998232110	Přesun hmot pro oplocení zděné z cihel nebo tvámic v do 3 m	t	16,373		0,00	CS ÚRS 2022 02
	PP		Přesun hmot pro oplocení se svislou nosnou konstrukcí zděnou z cihel, tvámic, bloků, popř. kovovou nebo dřevěnou vodorovná dopravní vzdálenost do 50 m, pro oplocení výšky do 3 m					
46	K	998232121	Příplatek k přesunu hmot pro oplocení zděné za zvětšený přesun do 1000 m	t	16,373		0,00	CS ÚRS 2022 02
	PP		Přesun hmot pro oplocení se svislou nosnou konstrukcí zděnou z cihel, tvámic, bloků, popř. kovovou nebo dřevěnou Příplatek k ceně za zvětšený přesun přes vymezenou největší dopravní vzdálenost do 1000 m					
	D	VRN	Vedlejší rozpočtové náklady				0,00	
47	K	VRN_01	Vedlejší náklady stavby	Kč	1,000		0,00	
	PP		Vedlejší náklady stavby - zařízení staveniště - zkoušky - geodetické práce - inženýrská činnost - náklady s omezením přístupu - dilenská dokumentace - poplatek za zábor veřejného postranství					

KRYCÍ LIST SOUPISU PRACÍ

Stavba:

Stavební úpravy oplocení u objektu 11. MŠ Na Ryšavce 241, Písek

Objekt:

3. etapa - Část P6

KSO:

Místo:

CC-CZ:

Datum:

2. 9. 2022

Zadavatel:

IČ:

DIČ:

Uchazeč:

ZDRAVSTAV s.r.o.

IČ:

09514317

DIČ:

CZ09514317

Projektant:

KASÍK - PROJKA s.r.o.

IČ:

28082664

DIČ:

Zpracovatel:

IČ:

DIČ:

Poznámka:

Cena bez DPH

-102 492,00

	Základ daně	Sazba daně	Výše daně
DPH základní	-102 492,00	21,00%	-21 523,32
DPH snížená	0,00	15,00%	0,00

Cena s DPH

v CZK

-124 015,32

Projektant

Zpracovatel

Datum a podpis:

Razítko

Datum a podpis:

Razítko

Objednavatel

Uchazeč

Datum a podpis:

Razítko

Datum a podpis:

Razítko

REKAPITULACE ČLENĚNÍ SOUPISU PRACÍ

Stavba:

Stavební úpravy oplocení u objektu 11. MŠ Na Ryšavce 241, Písek

Objekt:

3. etapa - Část P6

Místo:

Datum: 2. 9. 2022

Zadavatel:

Projektant: KASIK - PROJKA
s.r.o.

Uchazeč:

ZDRAVSTAV s.r.o.

Zpracovatel:

Kód dílu - Popis

Cena celkem [CZK]

Kód dílu - Popis	Cena celkem [CZK]
Náklady ze soupisu prací	-102 492,00
HSV - Práce a dodávky HSV	-102 492,00
1 - Zemní práce	-12 879,00
2 - Zakládání	0,00
3 - Svislé a kompletní konstrukce	-38 313,00
4 - Vodorovné konstrukce	0,00
9 - Ostatní konstrukce a práce, bourání	-51 300,00
997 - Přesun sutě	0,00
998 - Přesun hmot	0,00
PSV - Práce a dodávky PSV	0,00
711 - Izolace proti vodě, vlhkosti a plynům	0,00
VRN - Vedlejší rozpočtové náklady	0,00

SOUPIS PRACÍ

Stavba:

Stavební úpravy oplocení u objektu 11. MŠ Na Ryšavce 241, Písek

Objekt:

3. etapa - Část P6

Místo:

Datum: 2. 9. 2022

Zadavatel:

Projektant: KASÍK - PROJKA s.r.o.

Uchazeč:

ZDRAVSTAV s.r.o.

Zpracovatel:

PČ	Typ	Kód	Popis	MJ	Množství	J.cena [CZK]	Cena celkem [CZK]	Cenová soustava
Náklady soupisu celkem							-102 492,00	
D	HSV		Práce a dodávky HSV				-102 492,00	
D	1		Zemní práce				-12 879,00	
1	K	131111333	Vrtání jamek pro plotové sloupky D přes 200 do 300 mm ručně s motorovým vrtákem	m	24,300	-530,00	-12 879,00	CS ÚRS 2022 02
	PP		Vrtání jamek ručním motorovým vrtákem průměru přes 200 do 300 mm					
	VV		P6		24,300			
	VV		27*0,9					
2	K	132251102	Hloubení rýh nezapažených š do 800 mm v hornině třídy těžitelnosti I skupiny 3 objem do 50 m3 strojně	m3	23,208		0,00	CS ÚRS 2022 02
	PP		Hloubení nezapažených rýh šířky do 800 mm strojně s urovňnutím dna do předepsaného profilu a spádu v hornině třídy těžitelnosti I skupiny 3 přes 20 do 50 m3					
	VV		P6		23,208			
	VV		75,11*0,6*0,5		22,533			
	VV		urovnání dna před beonáží základů					
	VV		10,0*0,45*0,15		0,675			
	VV		Součet		23,208			
3	K	162251102	Vodorovné přemístění přes 20 do 50 m výkopku/sypaniny z horniny třídy těžitelnosti I skupiny 1 až 3	m3	9,750		0,00	CS ÚRS 2022 02
	PP		Vodorovné přemístění výkopku nebo sypaniny po suchu na obvyklém dopravním prostředku, bez naložení výkopku, avšak se složením bez rozhrnutí z horniny třídy těžitelnosti I skupiny 1 až 3 na vzdálenost přes 20 do 50 m					
	VV		přemístění na deponii					
	VV		4,875		4,875			
	VV		zpět k zásypu					
	VV		4,875		4,875			
	VV		Součet		9,750			
4	K	162751117	Vodorovné přemístění přes 9 000 do 10000 m výkopku/sypaniny z horniny třídy těžitelnosti I skupiny 1 až 3	m3	18,333		0,00	CS ÚRS 2022 02
	PP		Vodorovné přemístění výkopku nebo sypaniny po suchu na obvyklém dopravním prostředku, bez naložení výkopku, avšak se složením bez rozhrnutí z horniny třídy těžitelnosti I skupiny 1 až 3 na vzdálenost přes 9 000 do 10 000 m					
	VV		23,208		23,208			
	VV		-4,875		-4,875			
	VV		Součet		18,333			
5	K	162751119	Příplatek k vodorovnému přemístění výkopku/sypaniny z horniny třídy těžitelnosti I skupiny 1 až 3 ZKD 1000 m přes 10000 m	m3	366,660		0,00	CS ÚRS 2022 02
	PP		Vodorovné přemístění výkopku nebo sypaniny po suchu na obvyklém dopravním prostředku, bez naložení výkopku, avšak se složením bez rozhrnutí z horniny třídy těžitelnosti I skupiny 1 až 3 na vzdálenost 1000 m					
	VV		Příplatek k ceně za každých dalších 1 započatých 1 000 m					
	VV		18,333*20*Přepočtené koeficientem množství		366,660			
6	K	171201221	Poplatek za uložení na skládce (skládkovné) zeminy a kamení kód odpadu 17 05 04	t	32,999		0,00	CS ÚRS 2022 02
	PP		Poplatek za uložení stavebního odpadu na skládce (skládkovné) zeminy a kamení zařazeného do Katalogu odpadů pod kódem 17 05 04					
	VV		18,333*1,8		32,999			
7	K	174111101	Zásyp jam, šachet rýh nebo kolem objektů sypaninou se zhutněním ručně	m3	4,875		0,00	CS ÚRS 2022 02
	PP		Zásyp sypaninou z jakékoliv horniny ručně s uložení výkopku ve vrstvách se zhutněním jam, šachet, rýh nebo kolem objektů v těchto vykopávkách					
	VV		P6 - pravá část					
	VV		6,5*1,5*0,5		4,875			
8	K	181111111	Plošná úprava terénu do 500 m2 zemina skupiny 1 až 4 nerovnosti přes 50 do 100 mm v rovinné a svahu do 1:5	m2	9,750		0,00	CS ÚRS 2022 02
	PP		Plošná úprava terénu v zemině skupiny 1 až 4 s urovňnutím povrchu bez doplnění omnice souvislé plochy do 500 m2 při nerovnostech terénu přes 50 do 100 mm v rovinné nebo na svahu do 1:5					
	VV		P6 - pravá část					
	VV		6,5*1,5		9,750			
9	K	181311103	Rozprostření omnice tl vrstvy do 200 mm v rovinné nebo ve svahu do 1:5 ručně	m2	9,750		0,00	CS ÚRS 2022 02
	PP		Rozprostření a urovňování omnice v rovinné nebo ve svahu sklonu do 1:5 ručně při souvislé ploše, tl. vrstvy do 200 mm					
	VV		P6 - pravá část					
	VV		6,5*1,5		9,750			
10	M	10364101	zemina pro terénní úpravy - omnice	t	1,316		0,00	CS ÚRS 2022 02
	PP		zemina pro terénní úpravy - omnice					
	VV		P6 - pravá část					

PČ	Typ	Kód	Popis	MJ	Množství	J.cena [CZK]	Cena celkem [CZK]	Cenová soustava
	VV		6,5*1,5*0,1*1,35		1,316			
11	K	181411131	Založení parkového trávníku výševem pl do 1000 m2 v rovině a ve svahu do 1:5	m2	9,750		0,00	CS ÚRS 2022 02
	PP		Založení trávníku na půdě předem připravené plochy do 1000 m2 výševem včetně utažení parkového v rovině nebo na svahu do 1:5					
	VV		P6 - pravá část		9,750			
	VV		6,5*1,5					
12	M	00572410	osivo směs travní parková	kg	0,195		0,00	CS ÚRS 2022 02
	PP		osivo směs travní parková					
	VV		9,75*0,02 *Přepočtené koeficientem množství		0,195			
13	K	183451511	Zapískování travnatých ploch vrstvou tl do 20 mm v rovině nebo na svahu do 1:5 pl do 1000 m2	m2	9,750		0,00	CS ÚRS 2022 02
	PP		Zapískování travnatých ploch vrstvou písku, tl. do 20 mm souvislé plochy do 1000 m2 v rovině nebo na svahu do 1:5					
	VV		P6 - pravá část		9,750			
	VV		6,5*1,5					
14	M	58154410	písek křemičitý sušený frakce 0,1	t	0,033		0,00	CS ÚRS 2022 02
	PP		písek křemičitý sušený frakce 0,1					
	VV		9,75*0,00334 *Přepočtené koeficientem množství		0,033			
15	K	185803111	Ošetření trávníku shrabáním v rovině a svahu do 1:5	m2	9,750		0,00	CS ÚRS 2022 02
	PP		Ošetření trávníku jednorázové v rovině nebo na svahu do 1:5					
	VV		P6 - pravá část		9,750			
	VV		6,5*1,5					
16	K	185804215	Výpleť záhonu trávníku po výsevu s naložením a odvozem odpadu do 20 km v rovině a svahu do 1:5	m2	9,750		0,00	CS ÚRS 2022 02
	PP		Výpleť v rovině nebo na svahu do 1:5 trávníku po výsevu					
	VV		P6 - pravá část		9,750			
	VV		6,5*1,5					
17	K	185804312	Zaliti rostlin vodou plocha přes 20 m2	m3	0,975		0,00	CS ÚRS 2022 02
	PP		Zaliti rostlin vodou plochy záhonů jednotlivě přes 20 m2					
	VV		P6 - pravá část		0,975			
	VV		6,5*1,5*0,1					
18	K	185851121	Dovoz vody pro závlivku rostlin za vzdálenost do 1000 m	m3	0,975		0,00	CS ÚRS 2022 02
	PP		Dovoz vody pro závlivku rostlin na vzdálenost do 1000 m					
	VV		P6 - pravá část		0,975			
	VV		6,5*1,5*0,1					
	D	2	Zakládání				0,00	
19	K	211571111	Výplň odvodňovacích žebor nebo trativodů štěrkopískem tříděným	m3	4,080		0,00	CS ÚRS 2022 02
	PP		Výplň kamenivem do ryh odvodňovacích žebor nebo trativodů bez ztuhnutí, s úpravou povrchu výplně štěrkopískem tříděným					
	VV		P6		4,080			
	VV		65,28*0,25*0,25					
20	K	272361821	Výztuž základových kleneb betonářskou ocelí 10 505 (R)	t	0,195		0,00	CS ÚRS 2022 02
	PP		Výztuž základů kleneb z betonářské oceli 10 505 (R) nebo BST 500					
	VV		třminky pr. 12 mm		0,127			
	VV		(0,85+0,85+0,35+0,6+0,6)*4*10,0*0,888*0,001*1,1					
	VV		podélná pr. 10		0,068			
	VV		10,0*2*5*0,617*0,001*1,1					
	VV		Součet		0,195			
21	K	274322611	Základové pasy ze ŽB se zvýšenými nároky na prostředí tř. C 30/37	m3	3,940		0,00	CS ÚRS 2022 02
	PP		Základy z betonu železového (bez výztuže) pasy z betonu se zvýšenými nároky na prostředí tř. C 30/37					
	VV		10,0*0,45*0,85*1,03		3,940			
22	K	279113144	Základová zeď tl přes 250 do 300 mm z tvárníc ztraceného bednění včetně výplně z betonu tř. C 20/25	m2	5,000		0,00	CS ÚRS 2022 02
	PP		Základové zdi z tvárníc ztraceného bednění včetně výplně z betonu bez zvláštních nároků na vliv prostředí třídy C 20/25, tloušťky zdiva přes 250 do 300 mm					
	VV		10,0*0,5		5,000			
23	K	279361821	Výztuž základových zdí nosných betonářskou ocelí 10 505	t	0,045		0,00	CS ÚRS 2022 02
	PP		Výztuž základových zdí nosných svislých nebo odkloněných od svislice, rovinných nebo oblých, deskových nebo žebrových, včetně výztuže jejich žebor z betonářské oceli 10 505 (R) nebo BST 500					
	VV		zeď ze ztraceného bednění		0,004			
	VV		svislá pr. 12		0,004			
	VV		0,5*2*4*0,89*0,001*1,1					
	VV		podélná pr. 10		0,041			
	VV		10,0*6*0,617*0,001*1,1					
	VV		Součet		0,045			
	D	3	Svislé a kompletní konstrukce				-38 313,00	
24	K	338171123	Osazování sloupků a vzpěr plotových ocelových v přes 2 do 2,6 m se zabetonováním	kus	31,000		0,00	CS ÚRS 2022 02
	PP		Montáž sloupků a vzpěr plotových ocelových trubkových nebo profilovaných výšky přes 2 do 2,6 m se zabetonováním do 0,08 m3 do připravených jamek					
	VV		P6		31,000			
	VV		31					
25	M	X_H42263	sloupek plotový 60x40 mm, délky 2400 mm Pz + PVC pro zabetonování	kus	31,000		0,00	
	PP		sloupek plotový 60x40 mm, délky 2400 mm Pz + PVC pro zabetonování					
26	K	348121221	Osazení podhrabových desek dl přes 2 do 3 m na ocelové plotové sloupky	kus	27,000	-498,00	-13 446,00	CS ÚRS 2022 02
	PP		Osazení podhrabových desek na ocelové sloupky, délky desek přes 2 do 3 m					
	VV		P6		27,000			
	VV		27					

PČ	Typ	Kód	Popis	MJ	Množství	J.cena [CZK]	Cena celkem [CZK]	Cenová soustava
27	M	59232543	betonová podhrabová deska 2500x300x35mm se zámkem 15mm na ukotvení sloupků profilovaných oválných 50x70mm	kus	27,000	-921,00	-24 867,00	CS ÚRS 2022 02
	PP		betonová podhrabová deska 2500x300x35mm se zámkem 15mm na ukotvení sloupků profilovaných oválných 50x70mm					
28	K	348171143	Montáž panelového svařovaného oplocení v přes 1,0 do 1,5 m	m	75,280		0,00	CS ÚRS 2022 02
	PP		Montáž oplocení z dílců kovových panelových svařovaných, na ocelové profilované sloupky, výšky přes 1,0 do 1,5 m					
	VV		P6					
	VV		75,28		75,280			
29	M	X_H42415	plotový panel svařovaný v 1,0-1,5m s do 2,5m průměru drátu 5mm oka 55x200mm s dvojitým horizontálním drátem 6mm povrchová úprava PZ komaxit	kus	31,000		0,00	
	PP		plotový panel svařovaný 2D v 1,43 m s do 2,5m průměru průměr drátu 6/5/6 mm					
	VV		P6					
	VV		31		31,000			
30	K	X_348-kon-181	Příplatek za konzolové připojení plotového pole	kus	1,000		0,00	
	PP		Příplatek za konzolové připojení plotového pole					
	VV		P6					
	VV		1		1,000			
31	K	X_348-rez-121	Úprava délky podhrabové desky zkrácením řezem	kus	1,000		0,00	
	PP		Úprava délky podhrabové desky zkrácením řezem					
32	K	X_348-upr-171	Zkrácení délky plotového pole	kus	2,000		0,00	
	PP		Zkrácení délky plotového pole					
	D	4	Vodorovné konstrukce				0,00	
33	K	417321616	Ztuzující pásy a věnce ze ŽB tř. C 30/37	m3	0,250		0,00	CS ÚRS 2022 02
	PP		Ztuzující pásy a věnce z betonu železového (bez výztuže) tř. C 30/37					
	VV		10,0*0,1*0,25		0,250			
34	K	417351115	Zřízení bednění ztuzujících věnců	m2	4,000		0,00	CS ÚRS 2022 02
	PP		Bednění bočnic ztuzujících pásů a věnců včetně vzpěr zřízení					
	VV		10,0*0,2*2		4,000			
35	K	417351116	Odstanění bednění ztuzujících věnců	m2	4,000		0,00	CS ÚRS 2022 02
	PP		Bednění bočnic ztuzujících pásů a věnců včetně vzpěr odstranění					
36	K	417361821	Výztuž ztuzujících pásů a věnců betonářskou ocelí 10 505	t	0,015		0,00	CS ÚRS 2022 02
	PP		Výztuž ztuzujících pásů a věnců z betonářské oceli 10 505 (R) nebo BST 500					
	VV		podélná					
	VV		10,0*2*0,617*0,001*1,1		0,014			
	VV		tříměnek					
	VV		0,5*4*0,617*0,001*1,1		0,001			
	VV		Součet		0,015			
	D	9	Ostatní konstrukce a práce, bourání				-51 300,00	
37	K	961055111	Bourání základů ze ŽB	m3	4,000		0,00	CS ÚRS 2022 02
	PP		Bourání základů z betonu železového					
	VV		P6					
	VV		10,0*0,5*0,8		4,000			
38	K	962032230	Bourání zdiva z cihel pálených nebo vápenopískových na MV nebo MVC do 1 m3	m3	1,350		0,00	CS ÚRS 2022 02
	PP		Bourání zdiva nadzákladového z cihel nebo tvárnic z cihel pálených nebo vápenopískových, na maltu vápennou nebo vápenocementovou, objemu do 1 m3					
	VV		P6					
	VV		podezdívka					
	VV		10,0*0,3*0,45		1,350			
39	K	962032314	Bourání pilířů cihelných z dutých nebo plných cihel pálených i nepálených na jakoukoli maltu	m3	0,864		0,00	CS ÚRS 2022 02
	PP		Bourání zdiva nadzákladového z cihel nebo tvárnic pilířů cihelných průřezu do 0,36 m2					
	VV		P6					
	VV		0,2*0,2*0,9*24		0,864			
40	K	X_9620133	Bourání plotové výplně z cihelných tvarovek plotových, dutých na maltu cementovou nebo vápenocementovou, tl. do 250 mm	m2	63,268		0,00	CS ÚRS 2022 02
	PP		Bourání plotové výplně z cihelných tvarovek plotových, dutých na maltu cementovou nebo vápenocementovou, tl. do 250 mm					
	VV		P6					
	VV		(3,048+3,05*18+3,04+2,96+3,14+3,21)*0,9		63,268			
41	K	X_973-600-042361	Vysekání kapes v základech z betonu pl do 0,16 m2 hl přes 450 mm	kus	27,000	-1 900,00	-51 300,00	
	PP		Vysekání kapes v základech z betonu pl do 0,16 m2 hl přes 450 mm					
	VV		kapsy pro možnost provedení vrtu pro nové sloupky					
	VV		P6					
	VV		27		27,000			
	VV		Součet		27,000			
42	K	X_9764211	Vybourání cihelných krycích desek oplocení	m	75,110		0,00	
	PP		Vybourání cihelných krycích desek oplocení					
	VV		P6					
	VV		75,11		75,110			
	D	997	Přesun sutě				0,00	
43	K	997013151	Vnitrostaveništní doprava sutí a vybouraných hmot pro budovy v do 6 m s omezením mechanizace	t	37,463		0,00	CS ÚRS 2022 02
	PP		Vnitrostaveništní doprava sutí a vybouraných hmot vodorovně do 50 m svisle s omezením mechanizace pro budovy a haly výšky do 6 m					
44	K	997013219	Příplatek k vnitrostaveništní dopravě sutí a vybouraných hmot za zvětšenou dopravu sutí ZKD 10 m	t	37,463		0,00	CS ÚRS 2022 02

PČ	Typ	Kód	Popis	MJ	Množství	J.cena [CZK]	Cena celkem [CZK]	Cenová soustava
			Vnitrostaveništní doprava suti a vybouraných hmot vodorovně do 50 m Příplatek k cenám -3111 až -3217 za zvětšenou vodorovnou dopravu přes vymezenou dopravní vzdálenost za každých dalších 1 započatých 10 m					
	PP							
45	K	997013501	Odvoz suti a vybouraných hmot na skládku nebo meziskládku do 1 km se složením	t	37,463		0,00	CS ÚRS 2022 02
	PP		Odvoz suti a vybouraných hmot na skládku nebo meziskládku se složením, na vzdálenost do 1 km					
46	K	997013509	Příplatek k odvozu suti a vybouraných hmot na skládku ZKD 1 km přes 1 km	t	1 873,150		0,00	CS ÚRS 2022 02
	PP		Odvoz suti a vybouraných hmot na skládku nebo meziskládku se složením, na vzdálenost Příplatek k ceně za každý další i započatý 1 km přes 1 km					
	VV		37,463*50 'Prepočtené koeficientem množství		1 873,150			
47	K	997013602	Poplatek za uložení na skládce (skládkovně) stavebního odpadu železobetonového kód odpadu 17 01 01	t	9,600		0,00	CS ÚRS 2022 02
	PP		Poplatek za uložení stavebního odpadu na skládce (skládkovně) z armovaného betonu zařazeného do Katalogu odpadů pod kódem 17 01 01					
48	K	997013603	Poplatek za uložení na skládce (skládkovně) stavebního odpadu cihelného kód odpadu 17 01 02	t	24,704		0,00	CS ÚRS 2022 02
	PP		Poplatek za uložení stavebního odpadu na skládce (skládkovně) cihelného zařazeného do Katalogu odpadů pod kódem 17 01 02					
	D	998	Přesun hmot				0,00	
49	K	998232110	Přesun hmot pro oplocení zděné z cihel nebo tvárnice v do 3 m	t	23,744		0,00	CS ÚRS 2022 02
	PP		Přesun hmot pro oplocení se svislou nosnou konstrukcí zděnou z cihel, tvárnice, bloků, popř. kovovou nebo dřevěnou vodorovná dopravní vzdálenost do 50 m, pro oplocení výšky do 3 m					
50	K	998232121	Příplatek k přesunu hmot pro oplocení zděné za zvětšený přesun do 1000 m	t	23,744		0,00	CS ÚRS 2022 02
	PP		Přesun hmot pro oplocení se svislou nosnou konstrukcí zděnou z cihel, tvárnice, bloků, popř. kovovou nebo dřevěnou Příplatek k ceně za zvětšený přesun přes vymezenou největší dopravní vzdálenost do 1000 m					
	D	PSV	Práce a dodávky PSV				0,00	
	D	711	Izolace proti vodě, vlhkosti a plynům				0,00	
51	K	711491171	Provedení doplňků izolace proti vodě na vodorovné ploše z textilní vrstvy podkladní	m2	48,960		0,00	CS ÚRS 2022 02
	PP		Provedení doplňků izolace proti vodě textilní na ploše vodorovné V vrstva podkladní					
	VV		P6					
	VV		65,28*0,25*3		48,960			
52	M	69311172	geotextilie PP s ÚV stabilizací 300g/m2	m2	48,960		0,00	CS ÚRS 2022 02
	PP		geotextilie PP s ÚV stabilizací 300g/m2					
53	K	998711101	Přesun hmot tonážní pro izolace proti vodě, vlhkosti a plynům v objektech v do 6 m	t	0,015		0,00	CS ÚRS 2022 02
	PP		Přesun hmot pro izolace proti vodě, vlhkosti a plynům stanovený z hmotnosti přesunovaného materiálu vodorovná dopravní vzdálenost do 50 m v objektech výšky do 6 m					
54	K	998711181	Příplatek k přesunu hmot tonážní 711 prováděný bez použití mechanizace	t	0,015		0,00	CS ÚRS 2022 02
	PP		Přesun hmot pro izolace proti vodě, vlhkosti a plynům stanovený z hmotnosti přesunovaného materiálu Příplatek k cenám za přesun prováděný bez použití mechanizace pro jakoukoliv výšku objektu					
	D	VRN	Vedlejší rozpočtové náklady				0,00	
55	K	VRN_01	Vedlejší náklady stavby	Kč	1,000		0,00	
	PP		Vedlejší náklady stavby - zařízení staveniště - zkoušky - geodetické práce - inženýrská činnost - náklady s omezením přístupu - dílenská dokumentace - poplatek za zábor veřejného prostoru					

KRYCÍ LIST SOUPISU PRACÍ

Stavba:

Stavební úpravy oplocení u objektu 11. MŠ Na Ryšavce 241, Písek

Objekt:

5. etapa - Část P9

KSO:

Místo:

Zadavatel:

Uchazeč:

ZDRAVSTAV s.r.o.

Projektant:

KASÍK - PROJKA s.r.o.

Zpracovatel:

Poznámka:

CC-CZ:

Datum:

2. 9. 2022

IČ:

DIČ:

IČ:

09514317

DIČ:

CZ09514317

IČ:

28082664

DIČ:

IČ:

DIČ:

Cena bez DPH

0,00

Základ daně

0,00

Sazba daně

21,00%

Výše daně

0,00

DPH základní

0,00

15,00%

0,00

snižená

Cena s DPH

v

CZK

0,00

Projektant

Zpracovatel

Datum a podpis:

Razítko

Datum a podpis:

Razítko

Objednavatel

Uchazeč

Datum a podpis:

Razítko

Datum a podpis:

Razítko

REKAPITULACE ČLENĚNÍ SOUPISU PRACÍ

Stavba:

Stavební úpravy oplocení u objektu 11. MŠ Na Ryšavce 241, Písek

Objekt:

5. etapa - Část P9

Místo:

Datum: 2. 9. 2022

Zadavatel:

Projektant: KASIK - PROJKA
s.r.o.

Uchazeč:

ZDRAVSTAV s.r.o.

Zpracovatel:

Kód dílu - Popis

Cena celkem [CZK]

Kód dílu - Popis	Cena celkem [CZK]
Náklady ze soupisu prací	0,00
HSV - Práce a dodávky HSV	0,00
3 - Svislé a kompletní konstrukce	0,00
9 - Ostatní konstrukce a práce, bourání	0,00
997 - Přesun sutě	0,00
998 - Přesun hmot	0,00
VRN - Vedlejší rozpočtové náklady	0,00

SOUPIS PRACÍ

Stavba:

Stavební úpravy oplocení u objektu 11. MŠ Na Ryšavce 241, Písek

Objekt:

5. etapa - Část P9

Místo:

Datum: 2. 9. 2022

Zadavatel:

Projektant: KASÍK - PROJKA
s.r.o.

Uchazeč: ZDRAVSTAV s.r.o.

Zpracovatel:

PČ	Typ	Kód	Popis	MJ	Množství	J.cena [CZK]	Cena celkem [CZK]	Cenová soustava
Náklady soupisu celkem							0,00	
D	HSV		Práce a dodávky HSV				0,00	
D	3		Svislé a kompletní konstrukce				0,00	
1	K	348171141	Montáž panelového svařovaného oplocení v do 1,0 m	m	2,100		0,00	CS ÚRS 2022 02
	PP		Montáž oplocení z dílců kovových panelových svařovaných, na ocelové profilované sloupky, výšky do 1,0 m					
2	M	X_42415	plotový panel svařovaný v 1,03 š 2,0m, 2D drát 6/5/6 mm povrchová úprava PZ+PVC	kus	1,000		0,00	
	PP		plotový panel svařovaný v 1,03 š 2,0m, 2D drát 6/5/6 mm povrchová úprava PZ+PVC					
3	K	X_338-pat-171115	Osazování sloupků a vzpěr plotových ocelových s patkou v do 2 m ukotvením k pevnému podkladu pomocí chemické kotvy	kus	2,000		0,00	
	PP		Osazování sloupků a vzpěr plotových ocelových s patkou v do 2 m ukotvením k pevnému podkladu pomocí chemické kotvy					
	VV		Součástí ceny:					
	VV		kotevní šrouby					
	VV		chemická kotva					
	VV		montáž					
	VV		P9		2,000			
	VV		2					
4	M	Xh_42156	plotový sloupek s patkou obdélníkový 40x60x1,5 mm dl 1,1m povrchová úprava Pz a PVC zelená	kus	2,000		0,00	
	PP		plotový sloupek s patkou obdélníkový 40x60x1,5 mm dl 1,1m povrchová úprava Pz a PVC zelená					
D	9		Ostatní konstrukce a práce, bourání				0,00	
5	K	X_9620133	Bourání plotové výplně z cihelných tvarovek plotových, dutých na maltu cementovou nebo vápenocementovou, tl. do 250 mm	m2	1,890		0,00	CS ÚRS 2022 02
	PP		Bourání plotové výplně z cihelných tvarovek plotových, dutých na maltu cementovou nebo vápenocementovou, tl. do 250 mm					
	VV		P9		1,890			
	VV		2,1*0,9					
6	K	X_9764211	Vybourání cihelných krycích desek oplocení	m	2,100		0,00	
	PP		Vybourání cihelných krycích desek oplocení					
	VV		P9		2,100			
	VV		2,1					
D	997		Přesun sutě				0,00	
7	K	997013151	Vnitrostaveništní doprava suti a vybouraných hmot pro budovy v do 6 m s omezením mechanizace	t	0,611		0,00	CS ÚRS 2022 02
	PP		Vnitrostaveništní doprava suti a vybouraných hmot vodorovně do 50 m svisle s omezením mechanizace pro budovy a haly výšky do 6 m					
8	K	997013219	Příplatek k vnitrostaveništní dopravě suti a vybouraných hmot za zvětšenou dopravu suti ZKD 10 m	t	0,611		0,00	CS ÚRS 2022 02
	PP		Vnitrostaveništní doprava suti a vybouraných hmot vodorovně do 50 m Příplatek k cenám -3111 až -3217 za zvětšenou vodorovnou dopravu přes vymezenou dopravní vzdálenost za každých dalších i započatých 10 m					
9	K	997013501	Odvoz suti a vybouraných hmot na skládku nebo meziskládku do 1 km se složením	t	0,611		0,00	CS ÚRS 2022 02
	PP		Odvoz suti a vybouraných hmot na skládku nebo meziskládku se složením, na vzdálenost do 1 km					
10	K	997013509	Příplatek k odvozu suti a vybouraných hmot na skládku ZKD 1 km přes 1 km	t	30,550		0,00	CS ÚRS 2022 02
	PP		Odvoz suti a vybouraných hmot na skládku nebo meziskládku se složením, na vzdálenost Příplatek k ceně za každý další i započatý 1 km přes 1 km					
	VV		0,611*50 Přepočtené koeficientem množství		30,550			
11	K	997013603	Poplatek za uložení na skládce (skládkovné) stavebního odpadu cihelného kód odpadu 17 01 02	t	0,611		0,00	CS ÚRS 2022 02
	PP		Poplatek za uložení stavebního odpadu na skládce (skládkovné) cihelného zařazeného do Katalogu odpadů poc kódem 17 01 02					
D	998		Přesun hmot				0,00	
12	K	998232110	Přesun hmot pro oplocení zděné z cihel nebo tvárnic v do 3 m	t	0,027		0,00	CS ÚRS 2022 02
	PP		Přesun hmot pro oplocení se svislou nosnou konstrukcí zděnou z cihel, tvárnic, bloků, popř. kovovou nebo dřevěnou vodorovná dopravní vzdálenost do 50 m, pro oplocení výšky do 3 m					
13	K	998232121	Příplatek k přesunu hmot pro oplocení zděné za zvětšený přesun do 1000 m	t	0,027		0,00	CS ÚRS 2022 02

PČ	Typ	Kód	Popis	MJ	Množství	J.cena [CZK]	Cena celkem [CZK]	Cenová soustava
	PP		Přesun hmot pro oplacení se svislou nosnou konstrukcí zděnou z cihel, tvárnic, bloků, popř. kovovou nebo dřevěnou Příplatek k ceně za zvýšený přesun přes vymezenou největší dopravní vzdálenost do 1000 m					
	D	VRN	Vedlejší rozpočtové náklady				0,00	
14	K	VRN_01	Vedlejší náklady stavby - zařízení staveniště - zkoušky - geodetické práce - inženýrská činnost - náklady s omezením přístupu - dílenská dokumentace - poplatek za zábor veřejného postranví	Kč	1,000		0,00	
	PP							

Stavební rozpočet ZL č. 3 - vícepráce - nové položky oplocení

Název stavby:	Stavební úpravy oplocení u objektu 11. MŠ Na Ryšavce 241, Písek	Objednatel:	
Druh stavby:		Zhotovitel	ZDRAVSTAV s.r.o.
Lokalita:	k.ú. Písek		Na Kůskovci 236, 391 37 Chotoviny IČ: 09514317

Č	Kód	Zkrácený popis Rozměry	MJ	Množství	Cena/MJ (Kč)	Celkem
	21	Úprava podloží a základové spáry				17 647,89
1	212561111R00	Výplň rýhy podél podezdívky kam. hrubě drcen. 16/32 mm 103,1*0,35*0,4=14,43	m3	14,43	1 223,00	17 647,89
	27	Základy				33 856,00
2	279361821R00	Výztuž základových zdí z betonářské oceli B500B (10 505)	t	0,46	73 600,00	33 856,00
	31	Zdi podpěrné a volné				145 989,60
3	279113143	Základová zeď tl přes 200 do 250 mm z tvárníc ztraceného bednění včetně výplně z betonu tř. C 20 m2 103,1*0,5=51,55		51,55	1 470,00	75 778,50
4	318261123R00	Stříška plotu ze zákrytových desek FACE BLOCK, šířky 300 mm 37,82+65,28=103,10	m	103,10	681,00	70 211,10
	95	Různé dokončovací konstrukce a práce na pozemních stavbách				40 376,00
6	953981204R00	Kotvy, beton, hl.100-150 mm kotvení betonové zídky: 103*4=412	kus	412,00	98,00	40 376,00
	M46	Zemní práce při montážích				39 384,20
7	460200123RT2	Ruční výkop rýhy 35/40 cm hor.3	m	103,10	382,00	39 384,20
					Cena celkem bez DPH:	277 253,69

Stavební rozpočet - ZL č. 4 - vícepráce - oprava chodníku

Název stavby:	Rekonstrukce oplocení areálu 11. MŠ Na Ryšavce, Písek - I. Etapa	Objednatel:	Základní škola Josefa Kajetána Tyla a Mateřská škola Písek
Druh stavby:	Chodník v areálu	Zhotovitel:	ZDRAVSTAV s.r.o.
Lokalita:	Tylova 2391, 397 01 Písek 1		Na Kůskovci 236, 391 37 Chotoviny
			IČ: 09514317

Č	Kód	Zkrácený popis Rozměry	MJ	Množství	Cena/MJ (Kč)	Celkem
11 Přípravné a přidružené práce						3 073,00
1	113106121R00	Rozebrání dlažeb z betonových dlaždic na sucho	m2	20,00	67,20	1 344,00
2	113204111R00	Vytrhání obrubníků zahradních	m	26,00	66,50	1 729,00
12 Odkopávky a prokopávky						1 518,73
3	122201101R00	Odkopávky nezapažené v hor. 3 do 100 m3	m3	7,08	214,51	1 518,73
16 Premístění výkopku						4 240,99
4	162701105R00	Vodorovné přemístění výkopku z hor.1-4 do 10000 m	m3	7,08	299,01	2 116,99
5	162702199R00	Poplatek za skládku výkopku	m3	7,08	300,00	2 124,00
18 Povrchové úpravy terénu						361,32
6	181101102R00	Úprava pláně v zářezech v hor. 1-4, se zhutněním	m2	23,60	15,31	361,32
56 Podkladní vrstvy komunikací, letišť a ploch						8 682,80
7	564861111R00	Podklad ze štěrkodrti po zhutnění tloušťky 20 cm	m2	23,60	253,50	5 982,60
8	564831111R00	Podklad ze štěrkodrti po zhutnění tloušťky 10 cm	m2	20,00	135,01	2 700,20
59 Kryty pozemních komunikací, letišť a ploch dlážděných (předlažby)						6 040,00
9	596215040R00	Kladení zámkové dlažby tl. 8 cm do drtě tl. 4 cm	m2	20,00	302,00	6 040,00
91 Doplnující konstrukce a práce na pozemních komunikacích a zpevněných plochách						9 228,00
10	916561111R00	Osazení záhon.obrubníků do lože z C 12/15 s opěrou	m	26,00	210,00	5 460,00
11	918101111R00	Lože pod obrubníky nebo obruby dlažeb z C 12/15	m3	1,20	3 140,00	3 768,00
H22 Komunikace pozemní a letiště						2 136,00
12	998223011R00	Přesun hmot, pozemní komunikace, kryt dlážděný	t	26,70	80,00	2 136,00
S Přesuny suti						7 396,92
16	997013151R00	Vnitrostaveništní doprava suti a vybouraných hmot pro budovy v do 6 m s omezením mechanizt		4,86	742,00	3 606,12
17	997013219R00	Příplatek k vnitrostaveništní dopravě suti a vybouraných hmot za zvětšenou dopravu suti ZKD	t	4,86	100,00	486,00
18	997013501R00	Odvoz suti a vybouraných hmot na skládku nebo meziskládku do 1 km se složením	t	4,86	324,00	1 574,64
19	997013509R00	Příplatek k odvozi suti a vybouraných hmot na skládku ZKD 1 km přes 1 km	t	19,44	14,00	272,16
20	997013603R00	Poplatek za uložení na skládce	t	4,86	300,00	1 458,00
Ostatní materiál						10 725,20
21	59217525	Obrubník Best PARKAN II přírodní 100x5x20 cm	kus	27,00	80,60	2 176,20

22	592452655	Dlažba BEST KLASIKO přírodní 20x10x8	m2	20,60	415,00	8 549,00
		VORN - Vedlejší a ostatní rozpočtové náklady				4 000,00
	01VRN					4 000,00
23	010001VRN	Vedlejší rozpočtové náklady	Soubor	1,00	4 000,00	4 000,00
Cena celkem bez DPH:						57 402,96

Poznámka: