



**DODATEK č. 1
KE SMLOUVĚ O NÁJMU ČÁSTI POZEMKŮ
č. Sml 0210/2022; 2022/06876
ze dne 26.9.2022**

Město Milevsko

pod adresou: nám. E.Beneše 420, 399 01 Milevsko
IČO: 00249831
DIČ: CZ00249831
zastoupené: Ing. Ivanem Radostou, starostou města
bankovní spojení: Česká spořitelna, a.s.
č. ú.: 9021-640992319/0800

(dále jen „**Pronajímatel**“)

a

Česká pošta, s.p.

se sídlem: Politických vězňů 909/4, 225 99, Praha 1
IČO: 47114983
DIČ: CZ47114983
zastoupen: [redacted] manažerem specializovaného útvaru
podpora PČ
zapsán v obchodním rejstříku Městského soudu v Praze, oddíl A, vložka 7565
bankovní spojení: Československá obchodní banka, a. s.
č. ú.: 102639446/0300
korespondenční adresa: Česká pošta, s.p., PČ JZ – Tým/2, Senovážné nám. 240/1, 370
81 České Budějovice
adresa pro zasílání daňových dokladů: Česká pošta, s.p., skenovací centrum, Poštovní 1368/20, 701 06
Ostrava 1

(dále jen „**Nájemce**“)

(dále jednotlivě jako „**Smluvní strana**“ nebo společně jako „**Smluvní strany**“) uzavírají tento Dodatek č. 1 (dále jen „**Dodatek**“) ke Smlouvě o nájmu části pozemků č. Sml 0210/2022; 2022/06876 ze dne 26.9.2022 (dále jen „**Smlouva**“).

I. Předmět Dodatku

- 1.1. Smluvní strany se dohodly na úplném nahrazení stávajících ujednání článku 1., odstavců 1.2. a 1.5. Smlouvy následujícím textem:

„1.2. Pronajímatel přenechává na základě této Smlouvy Nájemci do užívání část Pozemků v rozsahu devíti vyznačených parkovacích míst (dále jen „**Předmět nájmu**“). Umístění Předmětu nájmu je graficky znázorněno v situačním plánu, který tvoří přílohu č. 1 této Smlouvy.

1.5. Předmět nájmu je pronajímán za účelem parkování devíti vozidel.“
- 1.2. Smluvní strany se dohodly na úplném nahrazení stávajícího ujednání článku 3., odstavce 3.1. Smlouvy následujícím textem:

„3.1. Nájemné za užívání Předmětu nájmu činí celkem 66.345,- Kč/rok bez DPH. K této částce bude připočtena DPH v zákonem stanovené výši.“
- 1.3. Smluvní strany se dohodly, že text Přílohy č. 1 „Grafické znázornění umístění Předmětu nájmu“ Smlouvy se s účinností od 1.6.2023 plně nahrazuje textem obsaženým v Příloze č. 1 „Grafické znázornění umístění Předmětu nájmu“ tohoto Dodatku.

2. Závěrečná ustanovení Dodatku

- 2.1. Ostatní ujednání Smlouvy se nemění a zůstávají nadále v platnosti.
- 2.2. Tento Dodatek je vyhotoven ve dvou stejnopisech s platností originálu, z nichž Nájemce i Pronajímatel obdrží po jednom.
- 2.3. Tento Dodatek je uzavřen dnem podpisu oběma Smluvními stranami a účinností nabývá dne 1.6.2023 nebo dnem jeho uveřejnění v registru smluv dle zákona č. 340/2015 Sb., o registru smluv, podle toho, která skutečnost nastane později. Na plnění poskytnutá od 1.6.2023 do data nabytí účinnosti tohoto Dodatku se přiměřeně použijí ustanovení Smlouvy ve znění tohoto Dodatku.
- 2.4. Smluvní strany prohlašují, že tento Dodatek vyjadřuje jejich úplné a výlučné vzájemné ujednání týkající se daného předmětu tohoto Dodatku. Smluvní strany po přečtení tohoto Dodatku prohlašují, že byl uzavřen po vzájemném projednání, určitě a srozumitelně, na základě jejich pravé, vážně míněné a svobodné vůle. Na důkaz uvedených skutečností připojují své podpisy či podpisy svých zástupců.

2.5. Nedílnou součástí Dodatku jsou následující přílohy:

Příloha č. 1 – Grafické znázornění umístění Předmětu nájmu

V Milevsku dne: 30. 05. 2023

V Praze dne: 25 -05- 2023

Pronajímatel:



Ing. Ivan Radosta

starosta města
Město Milevsko

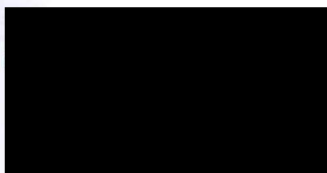

Nájemce:

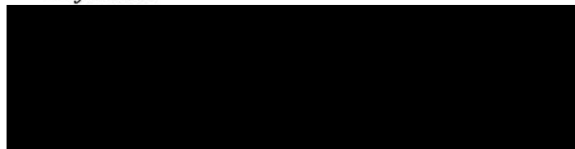

manažer specializovaného útvaru podpora PČ
Česká pošta, s.p.

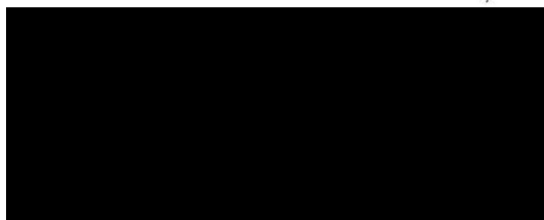

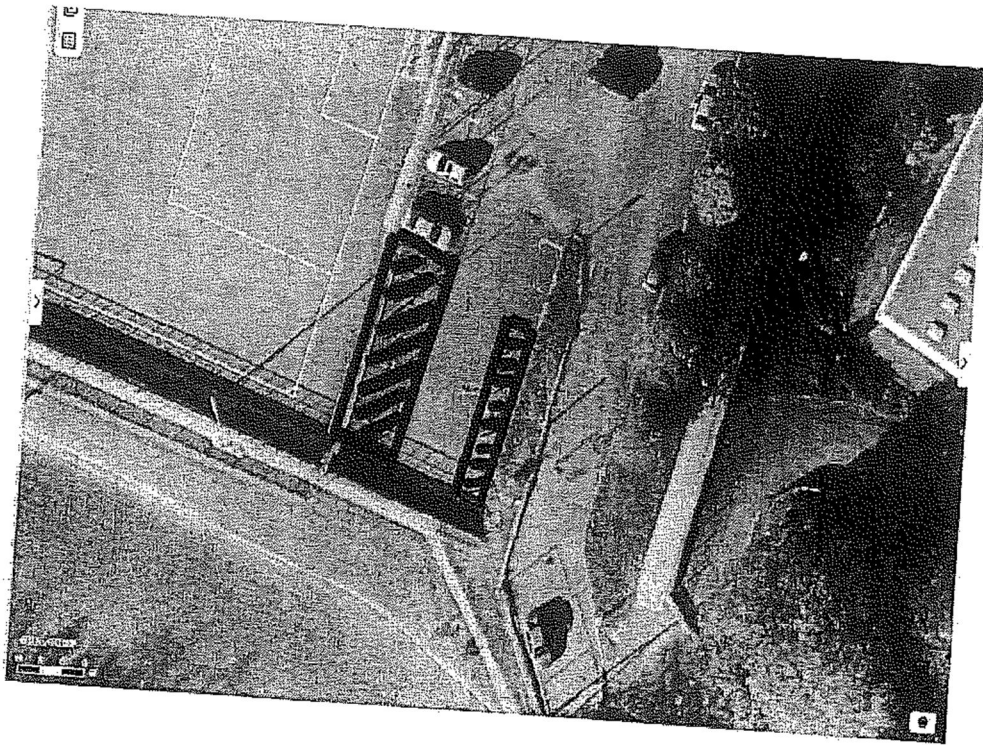

1) Nová plocha
3294 m²

2) Nová plocha
32055 m²

Celková plocha: 102119 m²

Export

Návrhy • Realizace • Geotika