

PCR00ETRpo84009042

Čj: KRPA-135546-8/ČJ-2023-0000VZ-V

Výtisk č: 2/3

Počet listů: 4

Přílohy: 2/4

## KUPNÍ SMLOUVA O PRODEJI NEPOTŘEBNÉHO MAJETKU

podle ustanovení zákona č. 89/2012 Sb., občanský zákoník, ve znění pozdějších předpisů  
(dále jen „občanský zákoník“)

### Smluvní strany

#### 1. Prodávající:

Česká republika – Krajské ředitelství policie hlavního města Prahy

se sídlem: Praha 4 (Nusle), Kongresová 1666/ 2, PSČ 140 00

IČO: 751 51 472

DIČ: CZ75151472

zastoupená:

adresa:

Česká republika – Krajské ředitelství policie hlavního města Prahy

Poštovní přihrádka 122

110 01 Praha 1

bankovní spojení:

číslo účtu:

tel:

fax:

e-mail:

(dále jen „prodávající“)

#### 2. Kupující:

TRAK, spol. s r. o.

zapsaný: v obchodním rejstříku Městského soudu v Praze, oddíl C, vložka 1407

zastoupený:

sídlo: Dukelských hrdinů 1991, Rakovník

IČO: 148 01 353

DIČ: CZ14801353

číslo účtu:

bankovní spojení:

tel:

e-mail:

(dále jen „kupující“)

## uzavírají,

na základě výsledku veřejné soutěže na zajištění odprodeje nepotřebného, vyřazeného majetku České republiky Krajského ředitelství policie hlavního města Prahy vyhlášené dne 05. 05. 2023 č.j. KRPA- 135546-2/ČJ-2023-0000VZ-V v souladu s ustanovením § 2079 a násl., občanského zákoníku.

## tuto kupní smlouvu

### Čl. I.

**Předmětem plnění této kupní smlouvy je odprodej 35 kusů vyřazených dopravních prostředků, 2 kusů vozidel pocházejících z trestné činnosti propadlých státu a zajištění ekologické likvidace včetně odkoupení vzniklého šrotu 6 kusů vyřazených dopravních prostředků.**

Specifikace majetku je uvedena v příloze č. 1 této kupní smlouvy, která je její nedílnou součástí.

1. Předávající prohlašuje, že:
  - a) má příslušnost hospodařit s majetkem státu uvedeným v příloze č. 1, který je ve vlastnictví České republiky - Krajského ředitelství policie hlavního města Prahy
  - b) předmět plnění není zatížen žádnými dluhy ani jinými nároky
  - c) nejsou mu známy takové závady předmětu plnění, na které by měl povinnost kupujícího upozornit
  - d) prodávající k nepotřebnému majetku neposkytuje žádnou záruku, opravu, servis ani dodávky náhradních dílů.
2. Spolu s výše uvedeným nepotřebným majetkem budou předány Osvědčení o registraci vozidla část II., které budou odhlášeny na registru motorových vozidel MV ČR Na Pankráci 72, 140 00 Praha 4. Kupující je povinen do 10 – ti pracovních dnů od fyzického převzetí nepotřebného majetku (motorových vozidel) zajistit na své náklady evidenční kontroly. U vozidel určených k ekologické likvidaci je kupující povinen dodat prodávajícímu do 3 pracovních dnů od fyzického převzetí nepotřebného majetku protokoly o ekologické likvidaci. S protokoly o evidenčních kontrolách je kupující povinen dostavit se s prodávajícím do 14-ti kalendářních dnů od provedených evidenčních kontrol na uvedené registrační místo. Zde dojde k přepisu a zaplacení správních poplatků za provedené úkony. Součástí převodu vozidel může být registrem motorových vozidel kupující vyzván k zaplacení ekologických poplatků za motorová vozidla nespňující emisní normy. Veškeré správní nebo ekologické poplatky hradí kupující.
3. Služebním dopravním prostředkům bude v den převodu na kupujícího ukončené zákonné pojištění odpovědnosti z provozu vozidla.
4. Fyzické předání a převzetí předmětu plnění se uskuteční mezi zástupci prodávajícího a kupujícího ihned po připsání finanční částky na účet prodávajícího.
5. Motorová vozidla, vyjma vozidel určených k ekologické likvidaci, budou podána na registru motorových vozidel k zapsání převodu, nejpozději do 30 kalendářních dnů od fyzického převzetí od prodávajícího. Podání může proběhnout formou zplnomocnění pracovníka KŘP hl. m. Prahy nebo osobním podáním s pracovníkem KŘP hl. m. Prahy.
6. Předmět plnění přechází na kupujícího dnem fyzického předání nepotřebného majetku, vyjma vozidel určených k ekologické likvidaci.
7. Kupující prohlašuje, že byl prodávajícím seznámen s technickým stavem předmětu prodeje.

8. Kupující zabezpečí odvoz předmětu prodeje na **vlastní náklady**, nejpozději do 14 - ti kalendářních dnů ode dne fyzického předání a převzetí předmětu prodeje. Adresa umístění odstavených vozidel je uvedena ve výzvě k podání nabídek.
9. **Prodávající nepřipouští další pře prodej vozidel ve vlastním areálu. Vstup do areálu je možný pouze pověřeným osobám kupujícího a vstup těchto osob musí schválit pověřený pracovník prodávajícího.**
10. Kontaktními osobami za stranu prodávajícího jsou:  

11. Kontaktními osobami za stranu kupujícího jsou:



## Čl. II.

1. Celková nabídková cena za předmět plnění (uvedená v příloze č. 2, této smlouvy), včetně veškerých nákladů s tím spojených, činí:  
**Odprodej 35 kusů vyřazených dopravních prostředků, 2 kusů vozidel pocházejících z trestné činnosti propadlých státu a zajištění ekologické likvidace včetně odkoupení vzniklého šrotu 6 kusů vyřazených dopravních prostředků.**

**Celková nabídková cena: 1 613 000,00 Kč**

(slovy: jedenmilionšestsetřinácttisíc korun českých)

a bude poukázána na účet číslo:



2. Tato cena je stanovena jako nejvýše přípustná pro uzavření této smlouvy.
3. Tato cena zahrnuje veškeré náklady a zisk kupujícího.

## Čl. III.

### Platební a fakturační podmínky

1. Úhrada za předmět plnění bude provedena fakturací prodávajícího. Splatnost faktury je **21 dní** po jejím doručení kupujícímu.
2. Faktura bude vystavena na **odprodej 35 kusů vyřazených dopravních prostředků, 2 kusů vozidel pocházejících z trestné činnosti propadlých státu a zajištění ekologické likvidace včetně odkoupení vzniklého šrotu 6 kusů vyřazených dopravních prostředků, fakturovaná částka bude poukázána na účet** 
3. Faktura musí obsahovat: označení, číslo smlouvy a všechny údaje uvedené v zákoně o dani z přidané hodnoty č. 235/2004 Sb. a § 435 občanského zákoníku.  
Faktura musí být vyhotovena ve 2 výtiscích (originál a 1 kopie) a musí obsahovat všechny zákonem stanovené náležitosti daňového dokladu.
4. Kupující může fakturu vrátit v případě, že:
  - Obsahuje nesprávné údaje nebo neúplné údaje,
  - Obsahuje nesprávné cenové údajeKupující musí fakturu vrátit do data splatnosti, jinak je v prodlení s placením částky, která měla být fakturována správně.

**Čl. IV.**  
**Závěrečná ustanovení**

1. V souladu s ustanoveními občanského zákoníku, se obě smluvní strany zavazují zachovávat mlčenlivost o interních záležitostech druhé strany, se kterými se při plnění smlouvy seznámily.
2. Tuto smlouvu lze měnit nebo zrušit pouze výslovným oboustranným písemným ujednáním, podepsaným oprávněnými zástupci obou stran.
3. Tato smlouva je vyhotovena ve třech stejnopisech, z nichž každý má hodnotu originálu, prodávající obdrží dvě a kupující jedno vyhotovení.
4. Pokud není ve smlouvě stanoveno jinak, řídí se právními vztahy z ní vyplývající příslušnými ustanoveními občanského zákoníku.
5. Smluvní strany prohlašují, že obsah smlouvy je jim jasný a srozumitelný a je projevem jejich svobodné vůle, což stvrzují svými podpisy.
6. Prodávající se zavazuje uveřejnit tuto smlouvu v Registru smluv.

V Praze dne:



Za prodávajícího

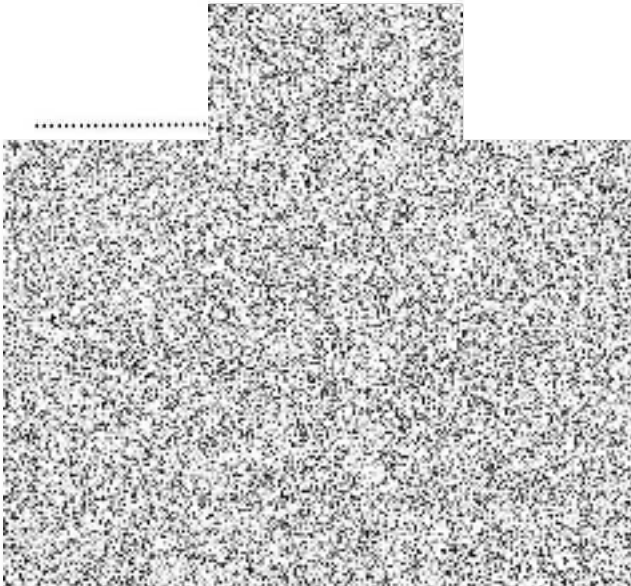

V Rakovníku dne:



Za kupujícího

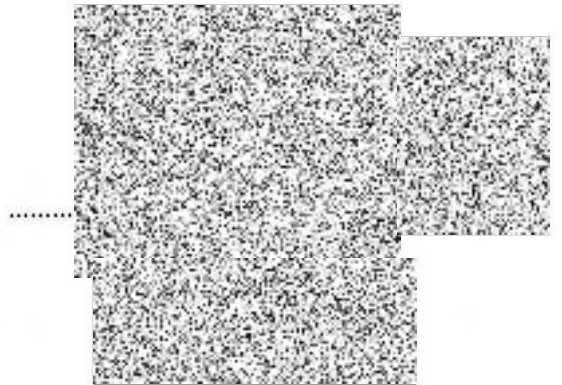

## SEZNAM VOZIDEL

| Č. | "B"    | Tovární značka | Typ barva                                 | RZ      | VIN               | TP       | r. v<br>objem<br>váha | Kategorie<br>Směrnice<br>EHK | KM      | Uloženo<br>Dopravní<br>nehoda |
|----|--------|----------------|---|---------|-------------------|----------|-----------------------|------------------------------|---------|-------------------------------|
| 1  | 75887  | Kia            | Cee'd 1.6<br>šedoběžová                   | 9A82163 | USYFF24229L146091 | UD053022 | 2008<br>1591<br>1820  | M1<br>2003/76B               | 104.488 | PMJ                           |
| 2  | 75669  | Peugeot        | 308 1.6<br>červená metalíza               | 9A73591 | VF64H5FXH55368198 | UD144529 | 2008<br>1598<br>2130  | M1<br>2003/76B               | 105.184 | PMJ                           |
| 3  | 75793  | Nissan         | Qashqai 2.0<br>červená                    | 9A76374 | SJNFBAJ10U1342612 | UC903943 | 2008<br>1997<br>1960  | M1<br>2003/76B               | 112.492 | PMJ                           |
| 4  | 206708 | VW             | Passat Variant 2.0<br>Tdi<br>hnědá metal. | 4AT3781 | WVWZZZ3CZ8E210707 | UC559514 | 2008<br>1968<br>2140  | M1<br>2006/96B               | 249.076 | PMJ                           |
| 5  | 75794  | Nissan         | Qashqai 2.0<br>šedá                       | 9A76379 | SJNFBAJ10U1347942 | UD045120 | 2008<br>1997<br>1960  | M1<br>2003/76B               | 142.071 | PMJ                           |
| 6  | 75667  | Peugeot        | 308 1.6<br>modrá metal.                   | 9A73584 | VF34C5FXC55367416 | UD144520 | 2008<br>1598<br>1826  | M1<br>2003/76B               | 109.779 | PMJ DN                        |
| 7  | 75905  | Peugeot        | 407 2.0<br>šedá                           | 8A15816 | VF36DRFJC21723086 | UD144797 | 2008<br>1997<br>1995  | M1<br>2003/76B               | 120.513 | PMJ                           |
| 8  | 72818  | Škoda          | Octavia 1.9 Tdi<br>červená                | 5A65841 | TMBDS41U978836552 | UK359573 | 2006<br>1896<br>1855  | M1<br>2003/76B               | 81.990  | PMJ                           |
| 9  | 74254  | Škoda          | Octavia 1.6<br>červená                    | 9A52481 | TMBDA61Z082236940 | UK065992 | 2008<br>1595<br>1895  | M1<br>2003/76B               | 207.976 | PMJ                           |
| 10 | 75901  | Nissan         | Qashqai 2.0<br>černá                      | 9A82841 | SJNFBAJ10U1205169 | UD568796 | 2008<br>1997<br>1960  | M1<br>2003/76B               | 182.127 | PMJ                           |
| 11 | 201133 | Volvo          | V 40 1.8<br>stříbrná metal.               | 1B50056 | YV1VW14K23F982595 | BA010109 | 2002<br>1783<br>1770  | M1<br>2002/80B               | 261.118 | PMJ                           |
| 12 | 70902  | Škoda          | Fabia 1.4<br>modrá                        | 1A57399 | TMBPC16Y343985309 | BF522045 | 2003<br>1390<br>1575  | M1<br>2002/80B               | 134.178 | PMJ                           |
| 13 | 69951  | Škoda          | Fabia 1.4<br>modrozelená                  | 1A19373 | TMBPB16Y123580288 | AP611161 | 2002<br>1397<br>1580  | M1<br>2002/76B               | 58.347  | PMJ                           |
| 14 | 73430  | Škoda          | Fabia Combi 1.4<br>červená                | 6A81853 | TMBJX46Y374084368 | UB499946 | 2006<br>1390<br>1610  | M1<br>2003/76B               | 156.815 | PMJ                           |
| 15 | 78135  | Škoda          | Octavia II 1.6<br>červená                 | 1AY3597 | TMBDA61Z5B2075928 | UK359572 | 2010<br>1595<br>1895  | M1<br>692/2008A              | 251.325 | PMJ                           |
| 16 | 75925  | Opel           | Vectra 1.8<br>stříbrná metal.             | 9A77146 | W0L0ZCF3581142879 | UD245538 | 2008<br>1796<br>2030  | M1<br>2003/76B               | 131.122 | PMJ                           |
| 17 | 77005  | Škoda          | Octavia II 1.6<br>šedoběžová              | 1AK1629 | TMBDA61Z8A8022667 | UD698274 | 2009<br>1595<br>1895  | M1<br>2003/76B               | 225.283 | PMJ                           |

|    |        |          |   |         |                   |          |                      |                 |            |         |
|----|--------|----------|---|---------|-------------------|----------|----------------------|-----------------|------------|---------|
| 38 | 71665  | Škoda    | modrá                                       | 1A57817 | TMBCE41UX48762105 | BF844686 | 1984<br>1820         | 2003/76B        | 119.311    | Strahov |
| 39 | 200243 | Škoda    | Octavia III 1.4<br>stříbrná<br>ekolikvidace | 4AJ8315 | TMBAC7NE9F0188874 | UG467106 | 2015<br>1395<br>1820 | M1<br>195/2013J | 292.680    | PMJ DN  |
| 40 | 200241 | Škoda    | Octavia III 1.4<br>stříbrná<br>ekolikvidace | 4AJ8246 | TMBAC7NE2F0185962 | UG464985 | 2015<br>1395<br>1820 | M1<br>195/2013J | 85.711     | PMJ DN  |
| 41 | 75870  | VW       | Golf Plus 1.4<br>stříbrná metal.            | 9A82148 | WVWZZZ1KZ9W850813 | UD140292 | 2008<br>1390<br>1950 | M1<br>2006/96B  | 146.648    | Strahov |
| 42 | TČ     | Chrysler | Town and Country<br>šedá metal.             | 2SK0131 | 2C8GP64L02R581573 | UM754704 | 2009<br>3778<br>2020 | M1<br>83-05 B   | nezjištěno | Strahov |
| 43 | TČ     | Ford     | S-Max 2.0 Tdi<br>modrá                      | 5AI4955 | WF0SXXGBW5CS76725 | UG391823 | 2013<br>1997<br>1765 | M1<br>566/2011F | nezjištěno | Strahov |

### CENOVÁ TABULKA

| Č. | "B"    | Tovární značka | Typ barva                                 | RZ      | VIN   | TP       | r. v<br>objem<br>váha | Kategorie<br>Směrnice<br>EHK | KM      | Uloženo<br>Dopravní<br>nehoda | Cena          |
|----|--------|----------------|---|---------|---|----------|-----------------------|------------------------------|---------|-------------------------------|---------------|
| 1  | 75887  | Kia            | Cee'd 1.6<br>šedobéžová                   | 9A82163 | U5YFF24229L146091   | UD053022 | 2008<br>1591<br>1820  | M1<br>2003/76B               | 104.488 | PMJ                           | 42 000,00 Kč  |
| 2  | 75669  | Peugeot        | 308 1.6<br>červená metalíza               | 9A73591 | VF64H5FXH55368198   | UD144529 | 2008<br>1598<br>2130  | M1<br>2003/76B               | 105.184 | PMJ                           | 40 000,00 Kč  |
| 3  | 75793  | Nissan         | Qashqai 2.0<br>červená                    | 9A76374 | SJNFBAJ10U1342612   | UC903943 | 2008<br>1997<br>1960  | M1<br>2003/76B               | 112.492 | PMJ                           | 110 000,00 Kč |
| 4  | 206708 | VW             | Passat Variant 2.0<br>Tdi<br>hnědá metal. | 4AT3781 | WVWZZZ3CZ8E210707   | UC559514 | 2008<br>1968<br>2140  | M1<br>2006/96B               | 249.076 | PMJ                           | 41 000,00 Kč  |
| 5  | 75794  | Nissan         | Qashqai 2.0<br>šedá                       | 9A76379 | SJNFBAJ10U1347942   | UD045120 | 2008<br>1997<br>1960  | M1<br>2003/76B               | 142.071 | PMJ                           | 95 000,00 Kč  |
| 6  | 75667  | Peugeot        | 308 1.6<br>modrá metal.                   | 9A73584 | VF34C5FXC55367416   | UD144520 | 2008<br>1598<br>1826  | M1<br>2003/76B               | 109.779 | PMJ DN                        | 37 000,00 Kč  |
| 7  | 75905  | Peugeot        | 407 2.0<br>šedá                           | 8AL5816 | VF36DRFJC21723086   | UD144797 | 2008<br>1997<br>1995  | M1<br>2003/76B               | 120.513 | PMJ                           | 36 000,00 Kč  |
| 8  | 72818  | Škoda          | Octavia 1.9 Tdi<br>červená                | 5A65841 | TMBDS41U978836552   | UK359573 | 2006<br>1896<br>1855  | M1<br>2003/76B               | 81.990  | PMJ                           | 48 000,00 Kč  |
| 9  | 74254  | Škoda          | Octavia 1.6<br>červená                    | 9A52481 | TMBDA612082236940   | UK065992 | 2008<br>1595<br>1895  | M1<br>2003/76B               | 207.976 | PMJ                           | 35 000,00 Kč  |
| 10 | 75901  | Nissan         | Qashqai 2.0<br>černá                      | 9A82841 | SJNFBAJ10U1205169   | UD568796 | 2008<br>1997<br>1960  | M1<br>2003/76B               | 182.127 | PMJ                           | 95 000,00 Kč  |
| 11 | 201133 | Volvo          | V 40 1.8<br>stříbrná metal.               | 1850056 | YV1VW14K23F982595   | BA010109 | 2002<br>1783<br>1770  | M1<br>2002/80B               | 261.118 | PMJ                           | 15 000,00 Kč  |
| 12 | 70902  | Škoda          | Fabia 1.4<br>modrá                        | 1A57399 | TMBPC16Y343985309   | BF522045 | 2003<br>1390<br>1575  | M1<br>2002/80B               | 134.178 | PMJ                           | 30 000,00 Kč  |
| 13 | 69951  | Škoda          | Fabia 1.4<br>modrozelená                  | 1A19373 | TMBPB16Y123580288   | AP611161 | 2002<br>1397<br>1580  | M1<br>2002/76B               | 58.347  | PMJ                           | 20 000,00 Kč  |
| 14 | 73430  | Škoda          | Fabia Combi 1.4<br>červená                | 6A81853 | TMBJX46Y374084368   | UB499946 | 2006<br>1390<br>1610  | M1<br>2003/76B               | 156.815 | PMJ                           | 30 000,00 Kč  |
| 15 | 78135  | Škoda          | Octavia II 1.6<br>červená                 | 1AY3597 | TMBDA6125B2075928   | UK359572 | 2010<br>1595<br>1895  | M1<br>692/2008A              | 251.325 | PMJ                           | 55 000,00 Kč  |
| 16 | 75925  | Opel           | Vectra 1.8<br>stříbrná metal.             | 9A77146 | W0L0ZCF3581142879   | UD245538 | 2008<br>1796<br>2030  | M1<br>2003/76B               | 131.122 | PMJ                           | 40 000,00 Kč  |
| 17 | 77005  | Škoda          | Octavia II 1.6<br>šedobéžová              | 1AK1629 | TMBDA6128A8022667   | UD698274 | 2009<br>1595<br>1895  | M1<br>2003/76B               | 225.283 | PMJ                           | 54 000,00 Kč  |
| 18 | 206735 | Mercedes       | A 180 2.0 Cdi<br>šedá                     | 5AF5180 | WDD1693071J448660   | UI898143 | 2008<br>1991<br>1830  | M1<br>2003/76B               | 164.721 | PMJ                           | 45 000,00 Kč  |
| 19 | 71656  | Škoda          | Fabia 1.9 Tdi<br>šedá metal.              | 6A82684 |  | BF845491 | 2004<br>1896<br>1660  | M1<br>2003/76B               | 117.482 | Lublaňská                     | 45 000,00 Kč  |
| 20 | 75809  | Honda          | Accord 2.0<br>šedá                        | 9A73594 | JHMCU15409C213093   | UD147689 | 2008<br>1997<br>1935  | M1<br>2003/76B               | 128.902 | PMJ                           | 35 000,00 Kč  |
| 21 | 73386  | Škoda          | Octavia RS 2.0<br>modrá metal.            | 5A71942 | TMBEF212X78017218   | UB497350 | 2006<br>1984          | M1<br>2003/76B               | 249.661 | PMJ                           | 40 000,00 Kč  |

|                        |        |          |   |         |                   |          |                              |                 |            |           |                 |
|------------------------|--------|----------|---|---------|-------------------|----------|------------------------------|-----------------|------------|-----------|-----------------|
| 22                     | 77027  | Škoda    | Octavia II 1.8<br>šedá metal.               | 1AN2479 | TMBCK61Z4A2070887 | UL637514 | 1984<br>2009<br>1798<br>1965 | M1<br>692/2008A | 231.078    | PMJ       | 46 000,00 Kč    |
| 23                     | 79073  | Ford     | Focus 1.6<br>šedá                           | 3AD9375 | WF0KXXGCBKBJ24140 | UF125003 | 2012<br>1595<br>1825         | M1<br>692/2008F | 121.625    | PMJ       | 40 000,00 Kč    |
| 24                     | 72814  | Škoda    | Octavia 1.9 TDi<br>modrá                    | 5A65793 | TMBDS41UX78836284 | UB486970 | 2006<br>1896<br>1855         | M1<br>2003/76B  | 106.322    | Lublaňská | 60 000,00 Kč    |
| 25                     | 75906  | Peugeot  | 407 SW 2.0<br>šedá                          | 9A82849 | VF36ERFJC21718979 | UD144788 | 2008<br>1997<br>2105         | M1<br>2003/76B  | 127.139    | PMJ       | 33 000,00 Kč    |
| 26                     | 71451  | Škoda    | Fabia Combi 1.4<br>bílá                     | 1A57793 | TMBJC16Y954197247 |          | 2004<br>1610                 | M1              | 66.151     | PMJ       | 38 000,00 Kč    |
| 27                     | 72681  | Škoda    | Fabia 1.4<br>červená                        | 5A15183 | TMBND46Y974019065 | UB239748 | 2006<br>1390<br>1580         | M1<br>2003/76B  | 75.345     | Strahov   | 40 000,00 Kč    |
| 28                     | 73205  | Škoda    | Fabia Combi 1.4<br>bílá                     | 1A58190 | TMBJX16Y074061287 | UB497948 | 2006<br>1390<br>1610         | M1<br>2003/76B  | 152.294    | PMJ       | 25 000,00 Kč    |
| 29                     | 70630  | VW       | LT 46 Bus 2.5 TDi<br>bílá<br>ekolikvidace   | 1A57434 | WV1Z22ZDZ4H014114 | UG266016 | 2003<br>2461<br>4600         | N2<br>2001/27A  | 242.562    | PMJ       | 5 000,00 Kč     |
| 30                     | 74253  | Škoda    | Octavia II 1.6<br>šedoběžová                | 9A52519 | TMBDA612982236273 | UD005868 | 2008<br>1595<br>1895         | M1<br>2003/76B  | 163.183    | Strahov   | 11 000,00 Kč    |
| 31                     | 78642  | Škoda    | Octavia II 1.8<br>stříbrná<br>ekolikvidace  | 2AC4198 | TMBCK61ZXB2137512 | UE353931 | 2011<br>1798<br>1985         | M1<br>692/2008A | 315.687    | PMJ       | 10 000,00 Kč    |
| 32                     | 70963  | Škoda    | Fabia 1.4<br>modrá                          | 1A57408 | TMBDC16YX43985276 | BF520872 | 2003<br>1390<br>1605         | M1<br>1999/102A | 93.061     | PMJ       | 18 000,00 Kč    |
| 33                     | 75926  | Opel     | Zafira 1.8<br>modrozelená metal.            | 9A77149 | W0LOAHM759G002192 | UD245533 | 2008<br>1796<br>2095         | M1<br>2003/76B  | 148.047    | PMJ       | 40 000,00 Kč    |
| 34                     | 70884  | Škoda    | Octavia I 1.8 4x4<br>modrá metal.           | 15C1123 | TMB5L41U248740164 | BF522920 | 2003<br>1781<br>1930         | M1<br>1999/102A | 112.776    | PMJ       | 35 000,00 Kč    |
| 35                     | 73582  | Škoda    | Octavia II 1.9 TDi<br>bílá                  | 15C1206 | TMBCS212672053591 | UB503692 | 2006<br>1896<br>1855         | M1<br>2003/76B  | 128.256    | PMJ       | 45 000,00 Kč    |
| 36                     | 74322  | Škoda    | Octavia II 1.6<br>stříbrná<br>ekolikvidace  | 3AH7259 | TMBDA612982234393 | UK160366 | 2008<br>1595<br>1915         | M1<br>2003/76B  | 332.634    | PMJ       | 10 000,00 Kč    |
| 37                     | 79423  | Škoda    | Octavia III 1.2<br>stříbrná<br>ekolikvidace | 3AT2815 | TMBAB7NE2E0087497 | UK359637 | 2013<br>1197<br>1795         | M1<br>630/2012J | 188.020    | PMJ       | 10 000,00 Kč    |
| 38                     | 71665  | Škoda    | Octavia I 2.0<br>modrá                      | 1A57817 | TMBCE41UX48762105 | BF844686 | 2004<br>1984<br>1820         | M1<br>2003/76B  | 119.311    | Strahov   | 35 000,00 Kč    |
| 39                     | 200243 | Škoda    | Octavia III 1.4<br>stříbrná<br>ekolikvidace | 4AJ8315 | TMBAC7NE9F0188874 | UG467106 | 2015<br>1395<br>1820         | M1<br>195/2013J | 292.680    | PMJ DN    | 10 000,00 Kč    |
| 40                     | 200241 | Škoda    | Octavia III 1.4<br>stříbrná<br>ekolikvidace | 4AJ8246 | TMBAC7NE2F0185962 | UG464985 | 2015<br>1395<br>1820         | M1<br>195/2013J | 85.711     | PMJ DN    | 10 000,00 Kč    |
| 41                     | 75870  | VW       | Golf Plus 1.4<br>stříbrná metal.            | 9A82148 | WVWZZZ1K29W850813 | UD140292 | 2008<br>1390<br>1950         | M1<br>2006/96B  | 146.648    | Strahov   | 42 000,00 Kč    |
| 42                     | TČ     | Chrysler | Town and Country<br>šedá metal.             | 25K0131 | 2C8GP64L02R581573 | UM754704 | 2009<br>3778<br>2020         | M1<br>83-05 B   | nezjištěno | Strahov   | 2 000,00 Kč     |
| 43                     | TČ     | Ford     | S-Max 2.0 Tdi<br>modrá                      | 5AI4955 | WF0SXXGBW5CS76725 | UG391823 | 2013<br>1997<br>1765         | M1<br>566/2011F | nezjištěno | Strahov   | 60 000,00 Kč    |
| Celková nabídková cena |        |          |   |         |                   |          |                              |                 |            |           | 1 613 000,00 Kč |