



kraj, katastrální pracoviště Mělník, je výlučným vlastníkem pozemku parc. č. **759**, zapsaného na LV č. **10001**, pro k.ú. Kralupy nad Vltavou, obec Kralupy nad Vltavou, u Katastrálního úřadu pro Středočeský kraj, katastrální pracoviště Mělník, je výlučným vlastníkem pozemku parc. č. **362/9**, zapsaného na LV č. **10001**, pro k.ú. Lobeč, obec Kralupy nad Vltavou, u Katastrálního úřadu pro Středočeský kraj, katastrální pracoviště Mělník, je výlučným vlastníkem pozemku parc. č. **362/22**, zapsaného na LV č. **10001**, pro k.ú. Lobeč, obec Kralupy nad Vltavou, u Katastrálního úřadu pro Středočeský kraj, katastrální pracoviště Mělník, je výlučným vlastníkem pozemku parc. č. **382/2**, zapsaného na LV č. **10001**, pro k.ú. Lobeč, obec Kralupy nad Vltavou, u Katastrálního úřadu pro Středočeský kraj, katastrální pracoviště Mělník, je výlučným vlastníkem pozemku parc. č. **382/3**, zapsaného na LV č. **10001**, pro k.ú. Lobeč, obec Kralupy nad Vltavou, u Katastrálního úřadu pro Středočeský kraj, katastrální pracoviště Mělník (dále jen „**služebné pozemky**“).

Povinný dále prohlašuje, že vlastnictví ke služebným pozemkům ke dni podpisu této smlouvy nepozbyl.

- Oprávněný je vlastníkem plynárenského zařízení „název stavby: **REKO MS Kralupy n. V. – J. Palacha – II. et.** - STL plynovod,“ číslo stavby: **7700101675**“ včetně jeho součástí, příslušenství, opěrných a vytyčovacíh bodů, které je uloženo ve služebných pozemcích v celkové délce 1343,56 m (dále jen „**plynárenské zařízení A**“).
- Oprávněný je vlastníkem plynárenského zařízení „název stavby: **REKO MS Kralupy n. V. – J. Palacha – II. et.** - NTL plynovod, číslo stavby: **7700101675**“ včetně jeho součástí, příslušenství, opěrných a vytyčovacíh bodů, které je uloženo ve služebných pozemcích v celkové délce 6,77 m (dále jen „**plynárenské zařízení B**“).

#### II.a

- Povinný zřizuje ke služebným pozemkům ve prospěch oprávněného věcné břemeno ve smyslu služebnosti spočívající v:
  - právu zřídit a provozovat na služebných pozemcích plynárenské zařízení A,
  - právu vstupovat a vjíždět na služebné pozemky v souvislosti se zřízením, stavebními úpravami, opravami, provozováním a odstraněním plynárenského zařízení A (dále jen „**věcné břemeno A**“).
- Věcné břemeno A se zřizuje úplatně na dobu neurčitou.
- Smluvní strany se dohodly na rozsahu věcného břemene A 1 m na obě strany od půdorysu plynárenského zařízení A.
- Skutečná poloha plynárenského zařízení A včetně rozsahu věcného břemene je stanovena a vyznačena v geometrickém plánu č. **1633-220192/2022** ze dne 14.12.2022, který vyhotovil Hrdlička spol. s r.o. a potvrdil dne 16.12.2022 Katastrální úřad pro Středočeský kraj, katastrální pracoviště Mělník a č. **1011-220192/2022 (věcné břemeno A)** ze dne 14.12.2022, který vyhotovil Hrdlička spol. s r.o. a potvrdil dne 30.12.2022 Katastrální úřad pro Středočeský kraj, katastrální pracoviště Mělník. Geometrický plán tvoří nedílnou součást této smlouvy.

#### II.b

- Povinný zřizuje ke služebným pozemkům ve prospěch oprávněného věcné břemeno ve smyslu služebnosti spočívající v:
  - právu zřídit a provozovat na služebných pozemcích plynárenské zařízení B,
  - právu vstupovat a vjíždět na služebné pozemky v souvislosti se zřízením, stavebními úpravami, opravami, provozováním a odstraněním plynárenského zařízení B (dále jen „**věcné břemeno B**“).
- Věcné břemeno B se zřizuje úplatně na dobu neurčitou.
- Smluvní strany se dohodly na rozsahu věcného břemene B 1 m na obě strany od půdorysu plynárenského zařízení B.
- Skutečná poloha plynárenského zařízení B včetně rozsahu věcného břemene je stanovena a vyznačena

v geometrickém plánu č. **1632-220192/2022 (věcné břemeno B)** ze dne 12.12.2022, který vyhotovil Hrdlička spol. s r.o. a potvrdil dne 20.12.2022 Katastrální úřad pro Středočeský kraj, katastrální pracoviště Mělník. Geometrický plán tvoří nedílnou součást této smlouvy.

### III.

1. Povinný prohlašuje, že služebné pozemky jsou bez faktických i právních vad a neexistují žádné okolnosti, které by bránily řádnému výkonu práv z věcného břemene A a věcného břemene B. Oprávněný práva z věcného břemene A a věcného břemene B přijímá a povinný se zavazuje jejich výkon trpět.
2. Náklady spojené s běžným udržováním služebných pozemků nese povinný.

### IV.

1. Smluvní strany se dohodly na jednorázové úplatě za zřízení věcného břemene v celkové výši 661.144,- Kč včetně DPH (slovy Šest set šedesát jeden tisíc jedno sto čtyřicet čtyři korun českých) (dále jen „**úplata**“).
2. Je-li povinný plátcem daně z přidané hodnoty a hradí-li úplatu oprávněný, slouží tato smlouva jako daňový doklad. Základ daně činí 546.400,- Kč, základní sazba daně z přidané hodnoty 21 %, vypočtená daň 114.744,- Kč. Úplata včetně daně z přidané hodnoty činí 661.144,- Kč (slovy Šest set šedesát jeden tisíc jedno sto čtyřicet čtyři korun českých). Za datum vystavení daňového dokladu a datum zdanitelného plnění se považuje datum uzavření této smlouvy. Evidenční číslo daňového dokladu: **7700101675\_1/VB**.
3. Oprávněný se zavazuje poukázat úplatu na výše uvedený účet povinného včetně DPH nejpozději do 30 dnů ode dne, kdy mu bude od katastrálního úřadu doručeno vyrozumění o provedení zápisu vkladu věcného břemene do katastru nemovitostí.
4. Pokud k datu uskutečnění zdanitelného plnění budou u povinného naplněny podmínky ustanovení § 106a zákona č. 235/2004 Sb., o dani z přidané hodnoty, ve znění pozdějších předpisů (dále jen „**ZoDPH**“), je oprávněný oprávněn postupovat podle ustanovení § 109a ZoDPH, tj. zvláštním způsobem zajištění daně. V takovém případě je oprávněný oprávněn uhradit část svého finančního závazku, tedy část sjednané úplaty za zřízení věcného břemene, ve výši vypočtené daně z přidané hodnoty nikoliv na bankovní účet povinného, ale přímo na bankovní účet příslušného správce daně. Tímto bude finanční závazek oprávněného vůči povinnému v části vypočtené výše daně z přidané hodnoty vyrovnáný.
5. Daňový doklad musí obsahovat bankovní spojení povinného zveřejněné správcem daně způsobem umožňující dálkový přístup v registru plátců DPH ve smyslu ustanovení § 109 odst. 2 písm. c) ZoDPH. Bez této náležitosti nebude daňový doklad oprávněným proplacen a povinný se zavazuje vystavit náhradní daňový doklad obsahující veškeré zákonné náležitosti, stanovené zejména v § 29 ZoDPH a uvést v něm číslo této smlouvy. Nová doba splatnosti pak začne běžet ode dne doručení náhradního daňového dokladu (faktury).

### V.

1. Oprávněný podá návrh na zápis vkladu věcného břemene A a věcného břemene B dle této smlouvy do katastru nemovitostí a ponese náklady s tím spojené.
2. Pro případ zamítnutí zápisu vkladu věcného břemene A a věcného břemene B na základě této smlouvy katastrálním úřadem se smluvní strany zavazují učinit veškeré relevantní kroky k odstranění překážek provedení zápisu vkladu při zachování smyslu a účelu této smlouvy.

### VI.

K ochraně plynárenského zařízení A a plynárenského zařízení B je zřízeno ochranné pásmo v rozsahu dle

příslušného ustanovení energetického zákona. V tomto ochranném pásmu je zakázáno provádět činnosti, které by ve svých důsledcích ohrozily plynárenské zařízení včetně jeho příslušenství, spolehlivost a bezpečnost jeho provozu, zejména stavební činnosti, zemní práce, umístování konstrukcí, zřizování skládek a uskladňování materiálů, není-li oprávněným stanoveno jinak.

#### VII.

1. Pokud byl povinný nebo uživatel nemovité věci v důsledku výkonu práv oprávněného jako provozovatele distribuční soustavy omezen v souladu s touto smlouvou v obvyklém užívání nemovité věci nebo mu vznikla újma na majetku, má právo na přiměřenou jednorázovou náhradu. Právo na náhradu lze uplatnit u provozovatele distribuční soustavy do 2 let ode dne, kdy k omezení nebo újmě došlo, jinak právo zaniká.
2. Provozovatel distribuční soustavy je povinen co nejvíce šetřit práv vlastníků dotčených nemovitých věcí a vstup na jejich nemovitou věc jim oznámit. Po skončení prací je povinen uvést nemovitou věc do předchozího stavu, nebo není-li to možné s ohledem na povahu provedených prací, do stavu odpovídajícímu předchozímu účelu či užívání dotčené nemovité věci a oznámit tuto skutečnost vlastníku nemovité věci. Po provedení odstranění nebo okleštění stromů je povinen na svůj náklad provést likvidaci vzniklého klesu a zbytků po těžbě.

#### VIII.

GasNet, s.r.o. je, ve smyslu Nařízení Evropského parlamentu a Rady (EU) 2016/679 ze dne 27. dubna 2016 o ochraně fyzických osob v souvislosti se zpracováním osobních údajů a o volném pohybu těchto údajů a o zrušení směrnice 95/46/ES (obecné nařízení o ochraně osobních údajů), správcem osobních údajů subjektů údajů. Informace o jejich zpracování vyžadované platnými právními předpisy, včetně jejich rozsahu a účelu zpracování, přehledu práv a povinností GasNet, s.r.o. a aktualizovaného seznamu zpracovatelů osobních údajů, jsou zveřejněny na webové stránce GasNet, s.r.o. ([www.gasnet.cz/cs/informace-o-zpracovani-osobnich-udaju](http://www.gasnet.cz/cs/informace-o-zpracovani-osobnich-udaju)) a při uzavírání smlouvy nebo kdykoli v průběhu jejího trvání budou subjektu údajů poskytnuty na jeho vyžádání, adresované písemně na adresu sídla GasNet, s.r.o. nebo do jeho datové schránky ID rdxzhzt.

#### IX.

1. Tato smlouva včetně jejích případných dodatků podléhá uveřejnění v registru smluv dle zákona číslo 340/2015 Sb., o zvláštních podmínkách účinnosti některých smluv, uveřejňování těchto smluv a o registru smluv (zákon o registru smluv), ve znění pozdějších předpisů (dále jen „**zákon o registru smluv**“).
2. Smlouvu bez zbytečného odkladu, nejpozději do 10 dnů od uzavření smlouvy, uveřejní povinný. Při uveřejnění je povinný postupovat tak, aby nebyla ohrožena doba zahájení plnění ze smlouvy, pokud si ji smluvní strany sjednaly, případně vyplývá-li z účelu smlouvy. Pro uveřejnění opravy platí ustanovení tohoto článku o uveřejnění obdobně.
3. Smluvní strany prohlašují, že tato smlouva neobsahuje obchodní tajemství, jež by nebylo možné uveřejnit.
4. Povinný zajistí, aby při uveřejnění této smlouvy nebyly uveřejněny informace, které nelze uveřejnit podle platných právních předpisů (osobní údaje zaměstnanců oprávněného, jejich pracovní pozice a kontakty, telefonické i emailové adresy, apod.) a dále, aby byly znečitelněny podpisy osob zastupujících smluvní strany.
5. Verze smlouvy k uveřejnění a znění metadat budou před uveřejněním v registru smluv odsouhlaseny oběma smluvními stranami. Strana povinná zašle k potvrzení smlouvu k uveřejnění včetně metadat do 5 dnů od podpisu smlouvy, oprávněný zašle vyjádření straně povinné k obdržným dokumentům k uveřejnění do 5 dnů od jejich obdržení.
6. Tato smlouva nabývá účinnosti dnem uveřejnění v registru smluv v souladu s § 6 odst. 1 zákona o registru smluv.

X.

1. Smlouva se vyhotovuje ve 3 stejnopisech, z nichž po 1 obdrží každá smluvní strana, 1 stejnopis je určen pro potřeby řízení před katastrálním úřadem.
2. Uzavření této smlouvy bylo schváleno usnesením č. 21/12/5/2 ze dne 07.06.2021.

V Kralupech n. V. dne 21. 05. 2021

V Plzni dne 28. 04. 2023

povinný

oprávněný

oprávněný

| Číslo bodu<br>k.ú. Labeč | Souřadnice pro zápis do KN |            |         | Souřadnice určené měřením |            |               |
|--------------------------|----------------------------|------------|---------|---------------------------|------------|---------------|
|                          | Y                          | X          | kód kv. | Y                         | X          | Poznámka      |
| 44-78                    | 748873.02                  | 1025062.13 | 3       |                           |            | věcné břemeno |
| 44-111                   | 748878.98                  | 1025059.69 | 3       |                           |            | věcné břemeno |
| 45-76                    | 748997.18                  | 1025009.76 | 3       |                           |            | věcné břemeno |
| 45-82                    | 748984.02                  | 1025015.41 | 3       |                           |            | věcné břemeno |
| 45-108                   | 748978.54                  | 1025017.70 | 3       |                           |            | věcné břemeno |
| 45-115                   | 749014.26                  | 1025002.58 | 3       |                           |            | věcné břemeno |
| 594-1426                 | 748982.88                  | 1025024.26 | 8       |                           |            | věcné břemeno |
| k.ú. Kralupy nad Vltavou |                            |            |         |                           |            |               |
| 190-20                   | 748675.88                  | 1025171.48 | 3       |                           |            | věcné břemeno |
| 920-216                  | 749171.84                  | 1025047.35 | 8       |                           |            | věcné břemeno |
| 920-217                  | 749171.83                  | 1025049.37 | 8       |                           |            | věcné břemeno |
| 920-218                  | 749171.75                  | 1025036.51 | 8       |                           |            | věcné břemeno |
| 920-219                  | 749171.65                  | 1025027.38 | 8       |                           |            | věcné břemeno |
| 920-220                  | 749171.61                  | 1025023.30 | 8       |                           |            | věcné břemeno |
| 920-221                  | 749171.56                  | 1025017.11 | 8       |                           |            | věcné břemeno |
| 920-222                  | 749171.52                  | 1025014.07 | 8       |                           |            | věcné břemeno |
| 920-223                  | 749171.46                  | 1025008.83 | 8       | 749171.98                 | 1025007.56 | věcné břemeno |
| 920-228                  | 749159.52                  | 1025089.12 | 8       |                           |            | věcné břemeno |
| 920-234                  | 749158.85                  | 1025034.55 | 8       |                           |            | věcné břemeno |
| 920-277                  | 749144.17                  | 1025091.33 | 8       |                           |            | věcné břemeno |
| 920-310                  | 749137.43                  | 1025092.25 | 8       |                           |            | věcné břemeno |
| 920-333                  | 749129.30                  | 1025093.39 | 8       |                           |            | věcné břemeno |
| 920-363                  | 749120.96                  | 1025094.62 | 8       |                           |            | věcné břemeno |
| 920-383                  | 749113.95                  | 1025095.61 | 8       |                           |            | věcné břemeno |
| 920-386                  | 749112.59                  | 1025095.80 | 8       |                           |            | věcné břemeno |
| 920-756                  | 748904.03                  | 1025049.10 | 8       |                           |            | věcné břemeno |
| 1151-608                 | 749129.70                  | 1025093.33 | 8       | 749130.48                 | 1025092.45 | věcné břemeno |
| 1243-1                   | 749172.64                  | 1025062.03 | 3       |                           |            | věcné břemeno |
| 1243-3                   | 749172.92                  | 1025068.38 | 3       |                           |            | věcné břemeno |
| 1                        | 749054.82                  | 1025076.45 | 3       |                           |            | věcné břemeno |
| 2                        | 749052.76                  | 1025076.43 | 3       |                           |            | věcné břemeno |
| 3                        | 749052.75                  | 1025076.64 | 3       |                           |            | věcné břemeno |
| 4                        | 749052.52                  | 1025076.64 | 3       |                           |            | věcné břemeno |
| 5                        | 749052.54                  | 1025078.70 | 3       |                           |            | věcné břemeno |
| 6                        | 749052.73                  | 1025078.70 | 3       |                           |            | věcné břemeno |
| 7                        | 749054.81                  | 1025078.15 | 3       |                           |            | věcné břemeno |
| 8                        | 749054.81                  | 1025080.19 | 3       |                           |            | věcné břemeno |
| 9                        | 749055.97                  | 1025078.13 | 3       |                           |            | věcné břemeno |
| 10                       | 749056.02                  | 1025080.16 | 3       |                           |            | věcné břemeno |
| 11                       | 749054.98                  | 1025094.55 | 3       |                           |            | věcné břemeno |
| 12                       | 749052.92                  | 1025094.59 | 3       |                           |            | věcné břemeno |
| 13                       | 749055.09                  | 1025099.62 | 8       |                           |            | věcné břemeno |
| 14                       | 749053.02                  | 1025099.52 | 8       |                           |            | věcné břemeno |
| 15                       | 749055.16                  | 1025102.95 | 3       |                           |            | věcné břemeno |
| 16                       | 749053.14                  | 1025105.29 | 3       |                           |            | věcné břemeno |
| 17                       | 749072.01                  | 1025100.75 | 3       |                           |            | věcné břemeno |
| 18                       | 749073.20                  | 1025102.67 | 3       |                           |            | věcné břemeno |
| 19                       | 749074.04                  | 1025100.51 | 3       |                           |            | věcné břemeno |
| 20                       | 749071.94                  | 1025099.62 | 3       |                           |            | věcné břemeno |
| 21                       | 749073.98                  | 1025099.51 | 3       |                           |            | věcné břemeno |
| 22                       | 749084.06                  | 1025099.57 | 3       |                           |            | věcné břemeno |
| 23                       | 749084.20                  | 1025101.43 | 3       |                           |            | věcné břemeno |
| 24                       | 749085.08                  | 1025099.35 | 3       |                           |            | věcné břemeno |
| 25                       | 749085.24                  | 1025101.41 | 3       |                           |            | věcné břemeno |
| 26                       | 749096.67                  | 1025097.88 | 3       |                           |            | věcné břemeno |
| 27                       | 749096.91                  | 1025099.92 | 3       |                           |            | věcné břemeno |
| 28                       | 749098.07                  | 1025097.73 | 3       |                           |            | věcné břemeno |
| 29                       | 749098.33                  | 1025099.77 | 3       |                           |            | věcné břemeno |
| 30                       | 749112.13                  | 1025095.74 | 8       |                           |            | věcné břemeno |
| 31                       | 749113.21                  | 1025097.67 | 3       |                           |            | věcné břemeno |
| 32                       | 749115.12                  | 1025097.28 | 3       |                           |            | věcné břemeno |
| 33                       | 749129.24                  | 1025095.23 | 3       |                           |            | věcné břemeno |
| 34                       | 749131.48                  | 1025094.88 | 3       |                           |            | věcné břemeno |
| 35                       | 749147.78                  | 1025092.42 | 3       |                           |            | věcné břemeno |
| 36                       | 749159.51                  | 1025088.64 | 8       |                           |            | věcné břemeno |
| 37                       | 749165.92                  | 1025087.72 | 8       |                           |            | věcné břemeno |
| 38                       | 749170.48                  | 1025089.14 | 3       |                           |            | věcné břemeno |
| 39                       | 749170.68                  | 1025087.01 | 3       |                           |            | věcné břemeno |
| 40                       | 749173.03                  | 1025088.68 | 3       |                           |            | věcné břemeno |
| 41                       | 749172.73                  | 1025086.70 | 3       |                           |            | věcné břemeno |
| 42                       | 749170.67                  | 1025086.67 | 8       |                           |            | věcné břemeno |
| 43                       | 749172.73                  | 1025086.22 | 8       |                           |            | věcné břemeno |
| 44                       | 749172.66                  | 1025070.49 | 3       |                           |            | věcné břemeno |
| 45                       | 749170.60                  | 1025069.82 | 3       |                           |            | věcné břemeno |

| VÝKAZ DOSAVADNÍHO A NOVÉHO STAVU ÚDAJŮ KATASTRU NEMOVITOSTÍ |                |                |              |                              |                |                |              |            |                |                |                |  |                         |             |               |  |
|---|----------------|----------------|--------------|------------------------------|----------------|----------------|--------------|------------|----------------|----------------|----------------|--|-------------------------|-------------|---------------|--|
| Dosavadní stav  |                |                |              |                              |                | Nový stav      |              |            |                |                |                |  |                         |             |               |  |
| Označení pozemku parc. čísel                                | Výměra parcely |                | Druh pozemku | Označení pozemku parc. čísel | Výměra parcely |                | Druh pozemku | Typ stavby | Způsob využití | Způsob využití | Způsob využití | Porovnání se stavem evidence právních vztahů |                         |             |               |  |
|   | ha             | m <sup>2</sup> |              |                              | ha             | m <sup>2</sup> |              |            |                |                |                |  | Číslo listu vlastnictví | Výměra dílu | Označení dílu |  |
| 108/1   |                |                |              |                              |                |                |              |            |                |                |                | 108/1  | 10001                   |             |               |  |
| 158/2   |                |                |              |                              |                |                |              |            |                |                |                | 158/2  | 10001                   |             |               |  |
| 164/1   |                |                |              |                              |                |                |              |            |                |                |                | 164/1  | 10001                   |             |               |  |
| 165/5   |                |                |              |                              |                |                |              |            |                |                |                | 165/5  | 10001                   |             |               |  |
| 175/35  |                |                |              |                              |                |                |              |            |                |                |                | 175/35                                       | 10001                   |             |               |  |
| 759   |                |                |              |                              |                |                |              |            |                |                |                | 759  | 10001                   |             |               |  |

Oprávněný : dle právních listin

Druh věcného břemene : dle právních listin

\*) DKM, Kralupy nad Vltavou 9-2/14, 9-2/32, 9-2/41

| GEOMETRICKÝ PLÁN<br>pro  | Geometrický plán ověřit úředně oprávněný zeměměřičský inženýr:   |                      | Stavopis ověřit úředně oprávněný zeměměřičský inženýr:  |                      |
|--|--|----------------------|---|----------------------|
|  | Jméno, příjmení  | Ing. Hana Petrásková | Jméno, příjmení   | Ing. Hana Petrásková |
| Vymezení rozsahu věcného břemene k číslu pozemku   | Číslo položky seznamu úředně oprávněných zeměměřičských inženýrů   | 2699/2014            | Číslo položky seznamu úředně oprávněných zeměměřičských inženýrů  | 2699/2014            |
|  | Dne  | 14. 12. 2022         | Číslo   | 402/2022             |
|  | Měřítkem a přesností odpovídá právním předpisům  |                      | Jento stavopis odpovídá geometrickému plánu v elektronické podobě uloženému v dokumentaci katastrálního úřadu |                      |
| Vyhovitel:   | HRDLIČKA spol. s r.o.<br>Za Lužinami 1084/33<br>155 00 Praha 5 - Stodůlky  |                      | Katastrální úřad současně s ověřením parcel   |                      |
| Číslo plánu:   | 1633-220192/2022   |                      | Ověření stavopisu geometrického plánu v listinné podobě   |                      |
| Okres:   | Mělník   |                      |                          |                      |
| Obec:  | Kralupy nad Vltavou  |                      |   |                      |
| Kat. území:  | Kralupy nad Vltavou  |                      |   |                      |
| Mapový list:   | DKM, viz *)  |                      |   |                      |
| Dosavadní vlistinných pozemků byla poskytnuta možnost zřetězení se v terénu z průběhem nepochybných nových hranic, které byly označeny příslušnými způsobem: | Ing. Hana Pospíchalová<br>KÚ pro Středočeský kraj<br>KP Mělník<br>PGP-2018/2022-206<br>2022.12.16 12:04:12 +01'00' |                      |   |                      |



| Číslo bodu | Souřadnice pro zápis do KN |            |         | Souřadnice určené měřením |   |               |
|------------|----------------------------|------------|---------|---------------------------|---|---------------|
|            | Y                          | X          | kód kv. | Y                         | X | Poznámka      |
| 46         | 749170.62                  | 1025069.06 | 3       |                           |   | věcné břemeno |
| 47         | 749172.68                  | 1025068.38 | 3       |                           |   | věcné břemeno |
| 48         | 749172.94                  | 1025070.49 | 3       |                           |   | věcné břemeno |
| 49         | 749170.58                  | 1025060.60 | 3       |                           |   | věcné břemeno |
| 50         | 749170.50                  | 1025058.56 | 3       |                           |   | věcné břemeno |
| 51         | 749161.74                  | 1025060.93 | 3       |                           |   | věcné břemeno |
| 52         | 749161.80                  | 1025058.89 | 3       |                           |   | věcné břemeno |
| 53         | 749159.98                  | 1025060.75 | 3       |                           |   | věcné břemeno |
| 54         | 749160.90                  | 1025058.79 | 3       |                           |   | věcné břemeno |
| 55         | 749159.17                  | 1025059.96 | 8       |                           |   | věcné břemeno |
| 56         | 749159.14                  | 1025057.09 | 8       |                           |   | věcné břemeno |
| 57         | 749170.50                  | 1025056.87 | 3       |                           |   | věcné břemeno |
| 58         | 749170.36                  | 1025051.89 | 3       |                           |   | věcné břemeno |
| 59         | 749170.30                  | 1025049.85 | 3       |                           |   | věcné břemeno |
| 60         | 749161.14                  | 1025051.95 | 3       |                           |   | věcné břemeno |
| 61         | 749161.08                  | 1025049.91 | 3       |                           |   | věcné břemeno |
| 62         | 749159.10                  | 1025052.07 | 8       |                           |   | věcné břemeno |
| 63         | 749159.09                  | 1025050.03 | 8       |                           |   | věcné břemeno |
| 64         | 749170.08                  | 1025042.19 | 3       |                           |   | věcné břemeno |
| 65         | 749170.06                  | 1025041.12 | 3       |                           |   | věcné břemeno |
| 66         | 749169.96                  | 1025035.64 | 3       |                           |   | věcné břemeno |
| 67         | 749169.94                  | 1025033.60 | 3       |                           |   | věcné břemeno |
| 68         | 749161.16                  | 1025035.69 | 3       |                           |   | věcné břemeno |
| 69         | 749161.13                  | 1025033.65 | 3       |                           |   | věcné břemeno |
| 70         | 749160.00                  | 1025035.72 | 3       |                           |   | věcné břemeno |
| 71         | 749160.60                  | 1025033.66 | 3       |                           |   | věcné břemeno |
| 72         | 749158.86                  | 1025034.96 | 8       |                           |   | věcné břemeno |
| 73         | 749158.84                  | 1025032.49 | 8       |                           |   | věcné břemeno |
| 74         | 749170.03                  | 1025031.18 | 3       |                           |   | věcné břemeno |
| 75         | 749169.94                  | 1025021.58 | 3       |                           |   | věcné břemeno |
| 76         | 749169.98                  | 1025019.53 | 3       |                           |   | věcné břemeno |
| 77         | 749161.02                  | 1025022.48 | 3       |                           |   | věcné břemeno |
| 78         | 749160.66                  | 1025020.46 | 3       |                           |   | věcné břemeno |
| 79         | 749158.80                  | 1025023.03 | 8       |                           |   | věcné břemeno |
| 80         | 749158.80                  | 1025020.93 | 8       |                           |   | věcné břemeno |
| 81         | 749170.08                  | 1025009.25 | 3       |                           |   | věcné břemeno |
| 82         | 749171.68                  | 1025008.83 | 8       |                           |   | věcné břemeno |
| 83         | 749169.98                  | 1025007.94 | 3       |                           |   | věcné břemeno |
| 84         | 749172.03                  | 1025005.66 | 3       |                           |   | věcné břemeno |
| 85         | 749169.86                  | 1025005.42 | 3       |                           |   | věcné břemeno |
| 86         | 749171.92                  | 1025004.77 | 3       |                           |   | věcné břemeno |
| 87         | 749169.67                  | 1025003.88 | 3       |                           |   | věcné břemeno |
| 88         | 749172.36                  | 1025002.61 | 3       |                           |   | věcné břemeno |
| 89         | 749174.27                  | 1025004.59 | 3       |                           |   | věcné břemeno |
| 90         | 749174.25                  | 1025002.47 | 3       |                           |   | věcné břemeno |
| 91         | 749182.34                  | 1025005.03 | 3       |                           |   | věcné břemeno |
| 92         | 749182.67                  | 1025002.93 | 3       |                           |   | věcné břemeno |
| 93         | 749170.38                  | 1025001.20 | 3       |                           |   | věcné břemeno |
| 94         | 749169.57                  | 1025001.17 | 3       |                           |   | věcné břemeno |
| 95         | 749172.87                  | 1024993.87 | 3       |                           |   | věcné břemeno |
| 96         | 749170.86                  | 1024992.96 | 3       |                           |   | věcné břemeno |
| 97         | 749170.94                  | 1024992.57 | 3       |                           |   | věcné břemeno |
| 98         | 749171.14                  | 1024991.83 | 3       |                           |   | věcné břemeno |
| 99         | 749173.28                  | 1024991.83 | 3       |                           |   | věcné břemeno |
| 100        | 749179.17                  | 1024994.11 | 3       |                           |   | věcné břemeno |
| 101        | 749177.05                  | 1024991.99 | 3       |                           |   | věcné břemeno |
| 102        | 749179.08                  | 1024991.73 | 3       |                           |   | věcné břemeno |
| 103        | 749177.04                  | 1024991.77 | 3       |                           |   | věcné břemeno |
| 104        | 749168.75                  | 1025007.95 | 3       |                           |   | věcné břemeno |
| 105        | 749168.71                  | 1025007.55 | 3       |                           |   | věcné břemeno |
| 106        | 749118.93                  | 1025007.97 | 3       |                           |   | věcné břemeno |
| 107        | 749118.12                  | 1025005.86 | 3       |                           |   | věcné břemeno |
| 108        | 749116.89                  | 1025008.01 | 3       |                           |   | věcné břemeno |
| 109        | 749118.97                  | 1025009.02 | 8       |                           |   | věcné břemeno |
| 110        | 749116.93                  | 1025009.02 | 8       |                           |   | věcné břemeno |
| 111        | 749115.61                  | 1025008.04 | 3       |                           |   | věcné břemeno |
| 112        | 749115.59                  | 1025005.92 | 3       |                           |   | věcné břemeno |
| 113        | 749107.30                  | 1025007.94 | 3       |                           |   | věcné břemeno |
| 114        | 749106.96                  | 1025005.82 | 3       |                           |   | věcné břemeno |
| 115        | 749106.29                  | 1025005.76 | 3       |                           |   | věcné břemeno |
| 116        | 749105.26                  | 1025007.89 | 3       |                           |   | věcné břemeno |
| 117        | 749107.34                  | 1025009.06 | 8       |                           |   | věcné břemeno |
| 118        | 749105.29                  | 1025009.05 | 8       |                           |   | věcné břemeno |
| 119        | 749102.64                  | 1025007.93 | 3       |                           |   | věcné břemeno |
| 120        | 749102.62                  | 1025005.81 | 3       |                           |   | věcné břemeno |

| Číslo bodu | Souřadnice pro zápis do KN |            |         | Souřadnice určené měřením |   |               |
|------------|----------------------------|------------|---------|---------------------------|---|---------------|
|            | Y                          | X          | kód kv. | Y                         | X | Poznámka      |
| 121        | 749065.13                  | 1025008.28 | 3       |                           |   | věcné břemeno |
| 122        | 749065.11                  | 1025006.16 | 3       |                           |   | věcné břemeno |
| 123        | 749059.46                  | 1025008.31 | 3       |                           |   | věcné břemeno |
| 124        | 749059.48                  | 1025006.19 | 3       |                           |   | věcné břemeno |
| 125        | 749057.23                  | 1025008.27 | 3       |                           |   | věcné břemeno |
| 126        | 749057.28                  | 1025006.15 | 3       |                           |   | věcné břemeno |
| 127        | 749042.06                  | 1025007.89 | 3       |                           |   | věcné břemeno |
| 128        | 749041.86                  | 1025005.77 | 3       |                           |   | věcné břemeno |
| 129        | 749040.33                  | 1025008.26 | 3       |                           |   | věcné břemeno |
| 130        | 749041.05                  | 1025005.94 | 3       |                           |   | věcné břemeno |
| 131        | 749039.46                  | 1025007.65 | 3       |                           |   | věcné břemeno |
| 132        | 749034.97                  | 1024996.57 | 3       |                           |   | věcné břemeno |
| 133        | 749034.03                  | 1024994.66 | 3       |                           |   | věcné břemeno |
| 134        | 749036.91                  | 1024995.65 | 3       |                           |   | věcné břemeno |
| 135        | 749035.14                  | 1024994.13 | 3       |                           |   | věcné břemeno |
| 136        | 749039.04                  | 1024994.67 | 3       |                           |   | věcné břemeno |
| 137        | 749038.15                  | 1024992.74 | 3       |                           |   | věcné břemeno |
| 138        | 749016.10                  | 1025004.57 | 3       |                           |   | věcné břemeno |
| 139        | 749015.72                  | 1025002.43 | 3       |                           |   | věcné břemeno |
| 140        | 749015.04                  | 1025004.92 | 3       |                           |   | věcné břemeno |
| 141        | 749013.80                  | 1025003.14 | 3       |                           |   | věcné břemeno |
| 142        | 749015.54                  | 1025002.04 | 3       |                           |   | věcné břemeno |
| 143        | 749013.66                  | 1025002.83 | 3       |                           |   | věcné břemeno |
| 144        | 749001.84                  | 1025010.42 | 3       |                           |   | věcné břemeno |
| 145        | 749000.99                  | 1025008.48 | 3       |                           |   | věcné břemeno |
| 146        | 748998.81                  | 1025011.81 | 3       |                           |   | věcné břemeno |
| 147        | 748999.04                  | 1025009.38 | 3       |                           |   | věcné břemeno |
| 148        | 748998.43                  | 1025011.86 | 3       |                           |   | věcné břemeno |
| 149        | 748997.13                  | 1025010.11 | 3       |                           |   | věcné břemeno |
| 150        | 748998.89                  | 1025009.04 | 3       |                           |   | věcné břemeno |
| 151        | 748997.01                  | 1025009.83 | 3       |                           |   | věcné břemeno |
| 152        | 748994.65                  | 1025013.49 | 3       |                           |   | věcné břemeno |
| 153        | 748994.19                  | 1025011.38 | 3       |                           |   | věcné břemeno |
| 154        | 748993.68                  | 1025013.87 | 3       |                           |   | věcné břemeno |
| 155        | 748992.29                  | 1025012.14 | 3       |                           |   | věcné břemeno |
| 156        | 748994.06                  | 1025011.10 | 3       |                           |   | věcné břemeno |
| 157        | 748992.19                  | 1025011.90 | 3       |                           |   | věcné břemeno |
| 158        | 748982.46                  | 1025018.37 | 3       |                           |   | věcné břemeno |
| 159        | 748980.58                  | 1025019.18 | 3       |                           |   | věcné břemeno |
| 160        | 748986.10                  | 1025029.03 | 3       |                           |   | věcné břemeno |
| 161        | 748984.17                  | 1025029.68 | 3       |                           |   | věcné břemeno |
| 162        | 748987.06                  | 1025031.91 | 8       |                           |   | věcné břemeno |
| 163        | 748985.18                  | 1025032.70 | 8       |                           |   | věcné břemeno |
| 164        | 748971.60                  | 1025023.14 | 3       |                           |   | věcné břemeno |
| 165        | 748970.78                  | 1025021.18 | 3       |                           |   | věcné břemeno |
| 166        | 748967.53                  | 1025024.74 | 3       |                           |   | věcné břemeno |
| 167        | 748966.76                  | 1025022.76 | 3       |                           |   | věcné břemeno |
| 168        | 748965.45                  | 1025023.27 | 3       |                           |   | věcné břemeno |
| 169        | 748965.42                  | 1025023.18 | 8       |                           |   | věcné břemeno |
| 170        | 748964.68                  | 1025025.87 | 3       |                           |   | věcné břemeno |
| 171        | 748904.48                  | 1025051.57 | 3       |                           |   | věcné břemeno |
| 172        | 748904.30                  | 1025049.34 | 3       |                           |   | věcné břemeno |
| 173        | 748902.40                  | 1025050.13 | 3       |                           |   | věcné břemeno |
| 174        | 748904.17                  | 1025049.04 | 8       |                           |   | věcné břemeno |
| 175        | 748902.28                  | 1025049.86 | 8       |                           |   | věcné břemeno |
| 176        | 748901.06                  | 1025052.97 | 3       |                           |   | věcné břemeno |
| 177        | 748900.22                  | 1025051.03 | 3       |                           |   | věcné břemeno |
| 178        | 748899.74                  | 1025053.58 | 3       |                           |   | věcné břemeno |
| 179        | 748897.86                  | 1025054.38 | 3       |                           |   | věcné břemeno |
| 180        | 748899.77                  | 1025053.64 | 3       |                           |   | věcné břemeno |
| 181        | 748897.89                  | 1025054.46 | 3       |                           |   | věcné břemeno |
| 182        | 748897.65                  | 1025052.19 | 3       |                           |   | věcné břemeno |
| 183        | 748895.78                  | 1025053.01 | 3       |                           |   | věcné břemeno |
| 184        | 748897.52                  | 1025051.88 | 3       |                           |   | věcné břemeno |
| 185        | 748895.64                  | 1025052.68 | 3       |                           |   | věcné břemeno |
| 186        | 748896.42                  | 1025055.07 | 3       |                           |   | věcné břemeno |
| 187        | 748881.47                  | 1025061.46 | 3       |                           |   | věcné břemeno |
| 188        | 748880.69                  | 1025059.48 | 3       |                           |   | věcné břemeno |
| 189        | 748879.94                  | 1025062.00 | 3       |                           |   | věcné břemeno |
| 190        | 748879.97                  | 1025059.74 | 3       |                           |   | věcné břemeno |
| 191        | 748879.75                  | 1025062.13 | 3       |                           |   | věcné břemeno |
| 192        | 748878.09                  | 1025060.52 | 3       |                           |   | věcné břemeno |
| 193        | 748879.79                  | 1025059.36 | 3       |                           |   | věcné břemeno |
| 194        | 748877.91                  | 1025060.13 | 3       |                           |   | věcné břemeno |
| 195        | 748873.66                  | 1025064.64 | 3       |                           |   | věcné břemeno |

| Číslo bodu | Souřadnice pro zápis do KN |            |         | Souřadnice určené měřením |   |               |
|------------|----------------------------|------------|---------|---------------------------|---|---------------|
|            | Y                          | X          | kód kv. | Y                         | X | Poznámka      |
| 196        | 748873.67                  | 1025062.33 | 3       |                           |   | věcné břemeno |
| 197        | 748871.80                  | 1025063.15 | 3       |                           |   | věcné břemeno |
| 198        | 748873.50                  | 1025061.93 | 3       |                           |   | věcné břemeno |
| 199        | 748871.63                  | 1025062.74 | 3       |                           |   | věcné břemeno |
| 200        | 748868.27                  | 1025066.89 | 3       |                           |   | věcné břemeno |
| 201        | 748866.57                  | 1025065.29 | 3       |                           |   | věcné břemeno |
| 202        | 748866.37                  | 1025067.67 | 3       |                           |   | věcné břemeno |
| 203        | 748872.65                  | 1025077.04 | 3       |                           |   | věcné břemeno |
| 204        | 748870.76                  | 1025077.85 | 3       |                           |   | věcné břemeno |
| 205        | 748874.39                  | 1025078.52 | 3       |                           |   | věcné břemeno |
| 206        | 748872.53                  | 1025079.35 | 3       |                           |   | věcné břemeno |
| 207        | 748874.63                  | 1025079.05 | 8       |                           |   | věcné břemeno |
| 208        | 748872.75                  | 1025079.85 | 8       |                           |   | věcné břemeno |
| 209        | 748875.56                  | 1025075.75 | 3       |                           |   | věcné břemeno |
| 210        | 748875.47                  | 1025078.04 | 3       |                           |   | věcné břemeno |
| 211        | 748877.34                  | 1025077.23 | 3       |                           |   | věcné břemeno |
| 212        | 748875.72                  | 1025078.58 | 8       |                           |   | věcné břemeno |
| 213        | 748877.59                  | 1025077.77 | 8       |                           |   | věcné břemeno |
| 214        | 748877.63                  | 1025074.88 | 3       |                           |   | věcné břemeno |
| 215        | 748878.42                  | 1025076.78 | 3       |                           |   | věcné břemeno |
| 216        | 748858.45                  | 1025082.94 | 3       |                           |   | věcné břemeno |
| 217        | 748860.21                  | 1025084.44 | 3       |                           |   | věcné břemeno |
| 218        | 748858.33                  | 1025085.24 | 3       |                           |   | věcné břemeno |
| 219        | 748859.83                  | 1025085.37 | 8       |                           |   | věcné břemeno |
| 220        | 748857.95                  | 1025086.16 | 8       |                           |   | věcné břemeno |
| 221        | 748856.15                  | 1025083.93 | 3       |                           |   | věcné břemeno |
| 222        | 748856.97                  | 1025085.82 | 3       |                           |   | věcné břemeno |
| 223        | 748850.94                  | 1025071.77 | 3       |                           |   | věcné břemeno |
| 224        | 748851.67                  | 1025073.76 | 3       |                           |   | věcné břemeno |
| 225        | 748850.90                  | 1025074.17 | 3       |                           |   | věcné břemeno |
| 226        | 748850.24                  | 1025074.39 | 3       |                           |   | věcné břemeno |
| 227        | 748849.07                  | 1025072.59 | 3       |                           |   | věcné břemeno |
| 228        | 748850.85                  | 1025071.59 | 3       |                           |   | věcné břemeno |
| 229        | 748848.96                  | 1025072.38 | 3       |                           |   | věcné břemeno |
| 230        | 748830.87                  | 1025082.54 | 3       |                           |   | věcné břemeno |
| 231        | 748828.98                  | 1025083.32 | 3       |                           |   | věcné břemeno |
| 232        | 748835.39                  | 1025092.15 | 3       |                           |   | věcné břemeno |
| 233        | 748833.52                  | 1025092.95 | 3       |                           |   | věcné břemeno |
| 234        | 748835.96                  | 1025095.55 | 8       |                           |   | věcné břemeno |
| 235        | 748834.07                  | 1025096.33 | 8       |                           |   | věcné břemeno |
| 236        | 748829.12                  | 1025080.94 | 3       |                           |   | věcné břemeno |
| 237        | 748827.23                  | 1025081.71 | 3       |                           |   | věcné břemeno |
| 238        | 748829.05                  | 1025080.79 | 3       |                           |   | věcné břemeno |
| 239        | 748827.18                  | 1025081.60 | 3       |                           |   | věcné břemeno |
| 240        | 748818.78                  | 1025085.35 | 3       |                           |   | věcné břemeno |
| 241        | 748819.27                  | 1025087.45 | 3       |                           |   | věcné břemeno |
| 242        | 748819.34                  | 1025087.66 | 3       |                           |   | věcné břemeno |
| 243        | 748818.12                  | 1025088.25 | 3       |                           |   | věcné břemeno |
| 244        | 748816.72                  | 1025086.54 | 3       |                           |   | věcné břemeno |
| 245        | 748818.71                  | 1025085.21 | 3       |                           |   | věcné břemeno |
| 246        | 748816.58                  | 1025086.12 | 3       |                           |   | věcné břemeno |
| 247        | 748813.61                  | 1025090.14 | 3       |                           |   | věcné břemeno |
| 248        | 748812.80                  | 1025088.18 | 3       |                           |   | věcné břemeno |
| 249        | 748810.71                  | 1025091.33 | 3       |                           |   | věcné břemeno |
| 250        | 748809.91                  | 1025089.36 | 3       |                           |   | věcné břemeno |
| 251        | 748800.92                  | 1025095.22 | 3       |                           |   | věcné břemeno |
| 252        | 748800.13                  | 1025093.25 | 3       |                           |   | věcné břemeno |
| 253        | 748777.81                  | 1025150.96 | 3       |                           |   | věcné břemeno |
| 254        | 748775.77                  | 1025151.03 | 3       |                           |   | věcné břemeno |
| 255        | 748777.71                  | 1025148.65 | 3       |                           |   | věcné břemeno |
| 256        | 748775.66                  | 1025148.74 | 3       |                           |   | věcné břemeno |
| 257        | 748777.60                  | 1025146.53 | 3       |                           |   | věcné břemeno |
| 258        | 748775.56                  | 1025146.60 | 3       |                           |   | věcné břemeno |
| 259        | 748777.09                  | 1025136.64 | 3       |                           |   | věcné břemeno |
| 260        | 748775.09                  | 1025137.33 | 3       |                           |   | věcné břemeno |
| 261        | 748773.86                  | 1025137.41 | 3       |                           |   | věcné břemeno |
| 262        | 748773.80                  | 1025136.46 | 3       |                           |   | věcné břemeno |
| 263        | 748777.25                  | 1025135.14 | 3       |                           |   | věcné břemeno |
| 264        | 748776.37                  | 1025135.20 | 3       |                           |   | věcné břemeno |
| 265        | 748776.21                  | 1025134.16 | 3       |                           |   | věcné břemeno |
| 266        | 748774.67                  | 1025134.40 | 3       |                           |   | věcné břemeno |
| 267        | 748773.94                  | 1025134.40 | 3       |                           |   | věcné břemeno |
| 268        | 748768.86                  | 1025136.55 | 3       |                           |   | věcné břemeno |
| 269        | 748768.67                  | 1025134.50 | 3       |                           |   | věcné břemeno |
| 270        | 748749.94                  | 1025136.92 | 3       |                           |   | věcné břemeno |

| Číslo bodu | Souřadnice pro zápis do KN |            |         | Souřadnice určené měřením |   |               |
|------------|----------------------------|------------|---------|---------------------------|---|---------------|
|            | Y                          | X          | kód kv. | Y                         | X | Poznámka      |
| 271        | 748750.40                  | 1025134.84 | 3       |                           |   | věcné břemeno |
| 272        | 748748.34                  | 1025134.90 | 3       |                           |   | věcné břemeno |
| 273        | 748747.90                  | 1025136.97 | 3       |                           |   | věcné břemeno |
| 274        | 748750.72                  | 1025149.69 | 3       |                           |   | věcné břemeno |
| 275        | 748748.69                  | 1025149.82 | 3       |                           |   | věcné břemeno |
| 276        | 748750.86                  | 1025151.99 | 3       |                           |   | věcné břemeno |
| 277        | 748748.82                  | 1025152.07 | 3       |                           |   | věcné břemeno |
| 278        | 748739.03                  | 1025137.17 | 3       |                           |   | věcné břemeno |
| 279        | 748738.95                  | 1025135.11 | 3       |                           |   | věcné břemeno |
| 280        | 748736.87                  | 1025137.30 | 3       |                           |   | věcné břemeno |
| 281        | 748738.10                  | 1025135.16 | 3       |                           |   | věcné břemeno |
| 282        | 748736.56                  | 1025136.69 | 3       |                           |   | věcné břemeno |
| 283        | 748738.01                  | 1025134.97 | 3       |                           |   | věcné břemeno |
| 284        | 748737.36                  | 1025134.66 | 3       |                           |   | věcné břemeno |
| 285        | 748735.37                  | 1025136.65 | 3       |                           |   | věcné břemeno |
| 286        | 748736.42                  | 1025134.62 | 3       |                           |   | věcné břemeno |
| 287        | 748734.38                  | 1025134.64 | 3       |                           |   | věcné břemeno |
| 288        | 748736.49                  | 1025132.30 | 3       |                           |   | věcné břemeno |
| 289        | 748734.45                  | 1025132.38 | 3       |                           |   | věcné břemeno |
| 290        | 748725.21                  | 1025137.18 | 3       |                           |   | věcné břemeno |
| 291        | 748725.09                  | 1025135.13 | 3       |                           |   | věcné břemeno |
| 292        | 748722.21                  | 1025137.37 | 3       |                           |   | věcné břemeno |
| 293        | 748722.07                  | 1025135.31 | 3       |                           |   | věcné břemeno |
| 294        | 748713.00                  | 1025138.05 | 3       |                           |   | věcné břemeno |
| 295        | 748712.87                  | 1025135.99 | 3       |                           |   | věcné břemeno |
| 296        | 748704.46                  | 1025138.50 | 3       |                           |   | věcné břemeno |
| 297        | 748705.38                  | 1025136.39 | 3       |                           |   | věcné břemeno |
| 298        | 748703.35                  | 1025136.48 | 3       |                           |   | věcné břemeno |
| 299        | 748705.25                  | 1025133.48 | 3       |                           |   | věcné břemeno |
| 300        | 748703.21                  | 1025133.56 | 3       |                           |   | věcné břemeno |
| 301        | 748692.16                  | 1025138.92 | 3       |                           |   | věcné břemeno |
| 302        | 748694.15                  | 1025136.79 | 3       |                           |   | věcné břemeno |
| 303        | 748691.95                  | 1025133.24 | 3       |                           |   | věcné břemeno |
| 304        | 748693.97                  | 1025132.07 | 3       |                           |   | věcné břemeno |
| 305        | 748693.51                  | 1025131.08 | 3       |                           |   | věcné břemeno |
| 306        | 748685.71                  | 1025133.64 | 3       |                           |   | věcné břemeno |
| 307        | 748685.60                  | 1025131.58 | 3       |                           |   | věcné břemeno |
| 308        | 748674.96                  | 1025134.16 | 3       |                           |   | věcné břemeno |
| 309        | 748674.34                  | 1025132.13 | 3       |                           |   | věcné břemeno |
| 310        | 748672.48                  | 1025135.64 | 3       |                           |   | věcné břemeno |
| 311        | 748670.98                  | 1025134.14 | 3       |                           |   | věcné břemeno |
| 312        | 748670.72                  | 1025138.60 | 3       |                           |   | věcné břemeno |
| 313        | 748667.94                  | 1025139.24 | 3       |                           |   | věcné břemeno |
| 314        | 748669.63                  | 1025140.67 | 3       |                           |   | věcné břemeno |
| 315        | 748674.52                  | 1025138.48 | 3       |                           |   | věcné břemeno |
| 316        | 748674.61                  | 1025140.52 | 3       |                           |   | věcné břemeno |
| 317        | 748669.33                  | 1025141.57 | 3       |                           |   | věcné břemeno |
| 318        | 748667.25                  | 1025141.27 | 3       |                           |   | věcné břemeno |
| 319        | 748669.68                  | 1025151.39 | 3       |                           |   | věcné břemeno |
| 320        | 748667.62                  | 1025151.47 | 3       |                           |   | věcné břemeno |
| 321        | 748669.88                  | 1025156.19 | 3       |                           |   | věcné břemeno |
| 322        | 748667.78                  | 1025155.29 | 3       |                           |   | věcné břemeno |
| 323        | 748667.87                  | 1025157.34 | 3       |                           |   | věcné břemeno |
| 324        | 748653.68                  | 1025156.23 | 3       |                           |   | věcné břemeno |
| 325        | 748653.72                  | 1025158.29 | 3       |                           |   | věcné břemeno |
| 326        | 748650.87                  | 1025156.29 | 3       |                           |   | věcné břemeno |
| 327        | 748652.86                  | 1025158.29 | 3       |                           |   | věcné břemeno |
| 328        | 748650.95                  | 1025160.27 | 3       |                           |   | věcné břemeno |
| 329        | 748652.86                  | 1025160.28 | 3       |                           |   | věcné břemeno |
| 330        | 748670.43                  | 1025170.27 | 3       |                           |   | věcné břemeno |
| 331        | 748668.41                  | 1025171.32 | 3       |                           |   | věcné břemeno |
| 332        | 748670.49                  | 1025172.31 | 3       |                           |   | věcné břemeno |
| 333        | 748675.83                  | 1025170.26 | 3       |                           |   | věcné břemeno |
| 334        | 748675.91                  | 1025172.30 | 3       |                           |   | věcné břemeno |
| 335        | 748670.66                  | 1025181.62 | 3       |                           |   | věcné břemeno |
| 336        | 748668.60                  | 1025181.70 | 3       |                           |   | věcné břemeno |
| 337        | 748671.06                  | 1025188.42 | 3       |                           |   | věcné břemeno |
| 338        | 748669.06                  | 1025189.58 | 3       |                           |   | věcné břemeno |
| 339        | 748671.26                  | 1025190.46 | 3       |                           |   | věcné břemeno |
| 340        | 748676.57                  | 1025188.19 | 3       |                           |   | věcné břemeno |
| 341        | 748676.66                  | 1025190.23 | 3       |                           |   | věcné břemeno |
| 342        | 748669.35                  | 1025191.66 | 3       |                           |   | věcné břemeno |
| 343        | 748671.39                  | 1025191.38 | 3       |                           |   | věcné břemeno |
| 344        | 749168.48                  | 1025008.83 | 8       |                           |   | věcné břemeno |

Souřadnice bodů na dosavadní hranici pozemku určené měřením v terénu budou pro zápis do katastru nemovitostí upraveny podle dosavadního určení hranice lomovými body s kódem charakteristiky kvality souřadnic vyšším než 3. Důvodem je nerealizované zpešnění této hranice, ke kterému je nutné doložit listinu prokazující shodu vlastníků na jejím průběhu [§ 50 odst. 1 písm. a) katastrálního zákona].

# Přehledka kladu listů

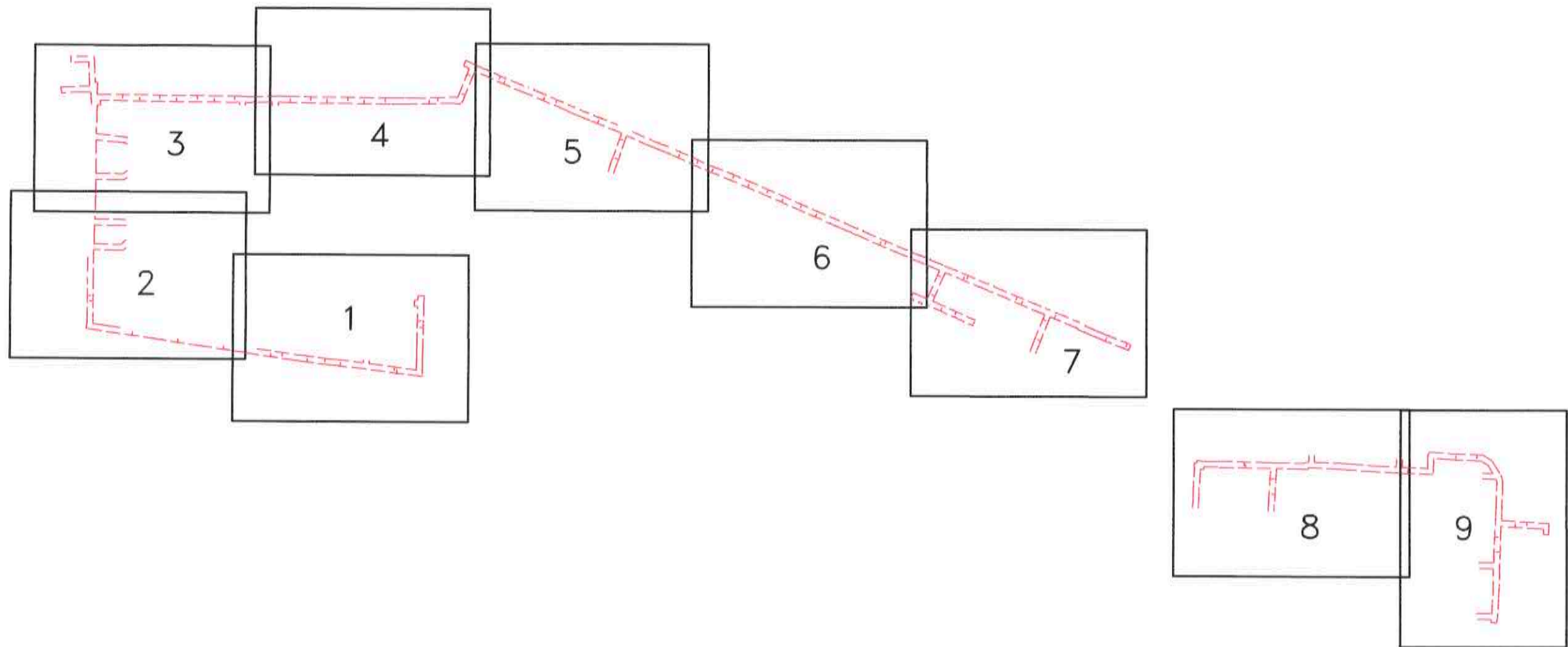

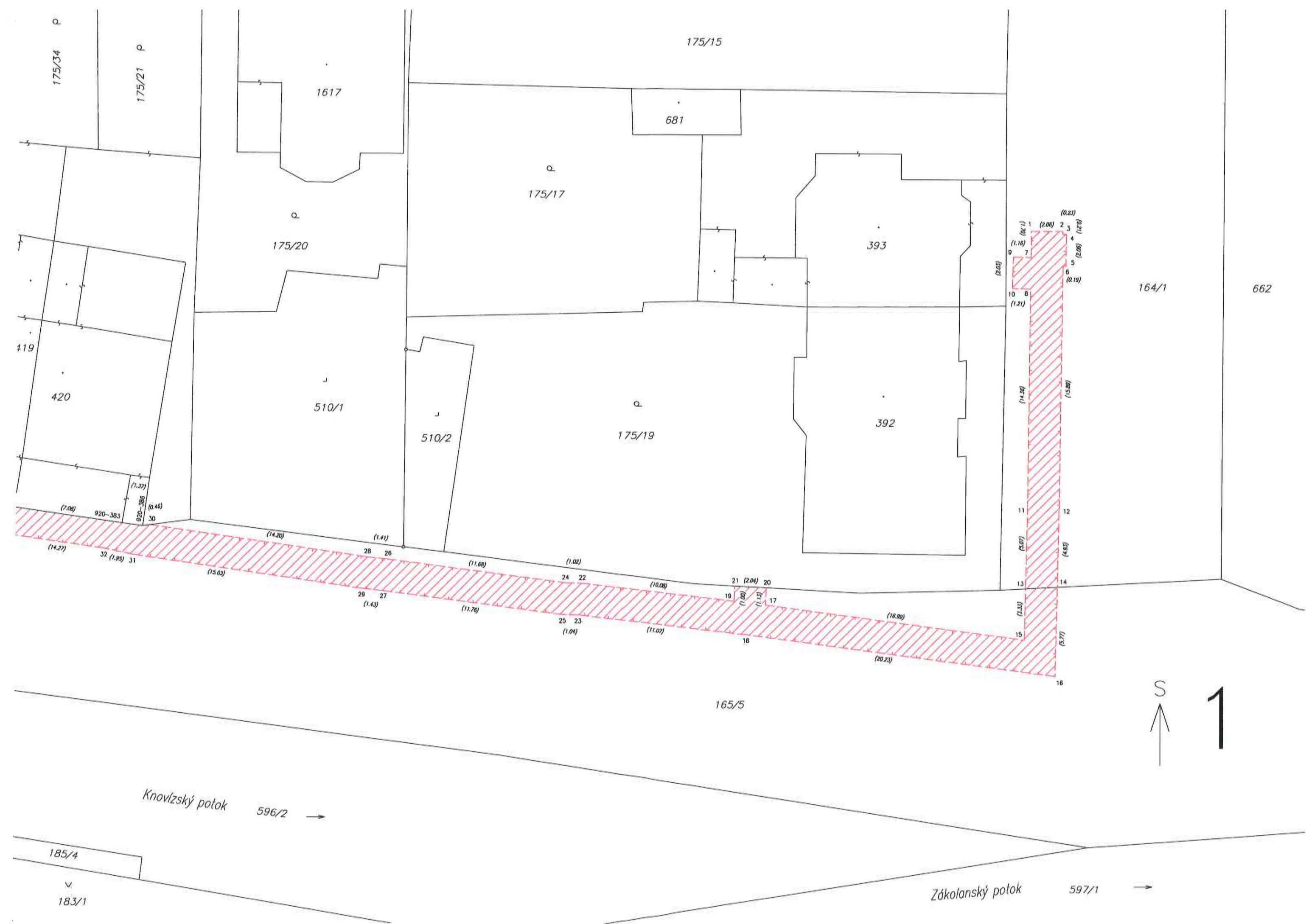

175/34 P

175/21 P

1617

175/15

681

175/17

393

175/20

419

420

510/1

510/2

175/19

392

164/1

662

165/5

185/4

183/1

Knovízský potok 596/2 →

Zákolanský potok 597/1 →

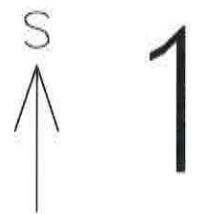



S  
↑  
2

1641

437/1

437/2

438

439/4

439/3

175/35

175/23

175/25

175/24

175/22

175/34 P

400

522

417

418

419

420

165/1

182/1

727

596/2

165/5

175/26

175/28

920-216

920-217

1243-1

1243-2

1243-3

920-228

920-277

920-310

1151-608

920-333

920-363

59

58

57

56

55

54

53

52

51

50

49

48

47

46

45

44

43

42

41

40

61

60

59

58

57

56

55

54

53

52

51

50

49

48

47

46

45

44

43

42

41

40

63

62

61

60

59

58

57

56

55

54

53

52

51

50

49

48

47

46

45

44

43

65

64

63

62

61

60

59

58

57

56

55

54

53

52

51

50

49

48

47

46

45

67

66

65

64

63

62

61

60

59

58

57

56

55

54

53

52

51

50

49

48

47

69

68

67

66

65

64

63

62

61

60

59

58

57

56

55

54

53

52

51

50

49

71

70

69

68

67

66

65

64

63

62

61

60

59

58

57

56

55

54

53

52

51

73

72

71

70

69

68

67

66

65

64

63

62

61

60

59

58

57

56

55

54

53

75

74

73

72

71

70

69

68

67

66

65

64

63

62

61

60

59

58

57

56

55

77

76

75

74

73

72

71

70

69

68

67

66

65

64

63

62

61

60

59

58

57

79

78

77

76

75

74

73

72

71

70

69

68

67

66

65

64

63

62

61

60

59

81

80

79

78

77

76

75

74

73

72

71

70

69

68

67

66

65

64

63

62

61

83

82

81

80

79

78

77

76

75

74

73

72

71

70

69

68

67

66

65

64

63

85

84

83

82

81

80

79

78

77

76

75

&lt;

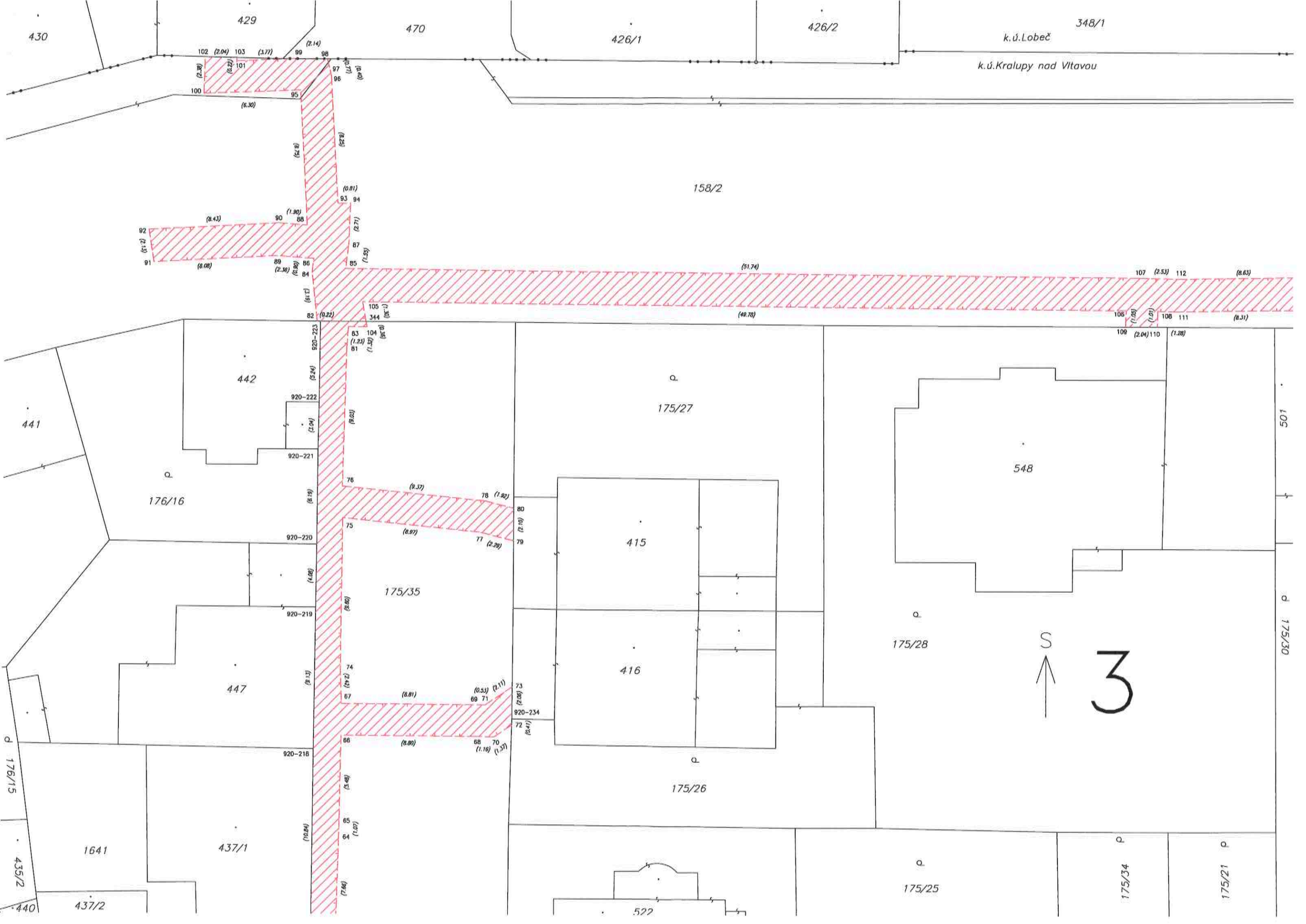

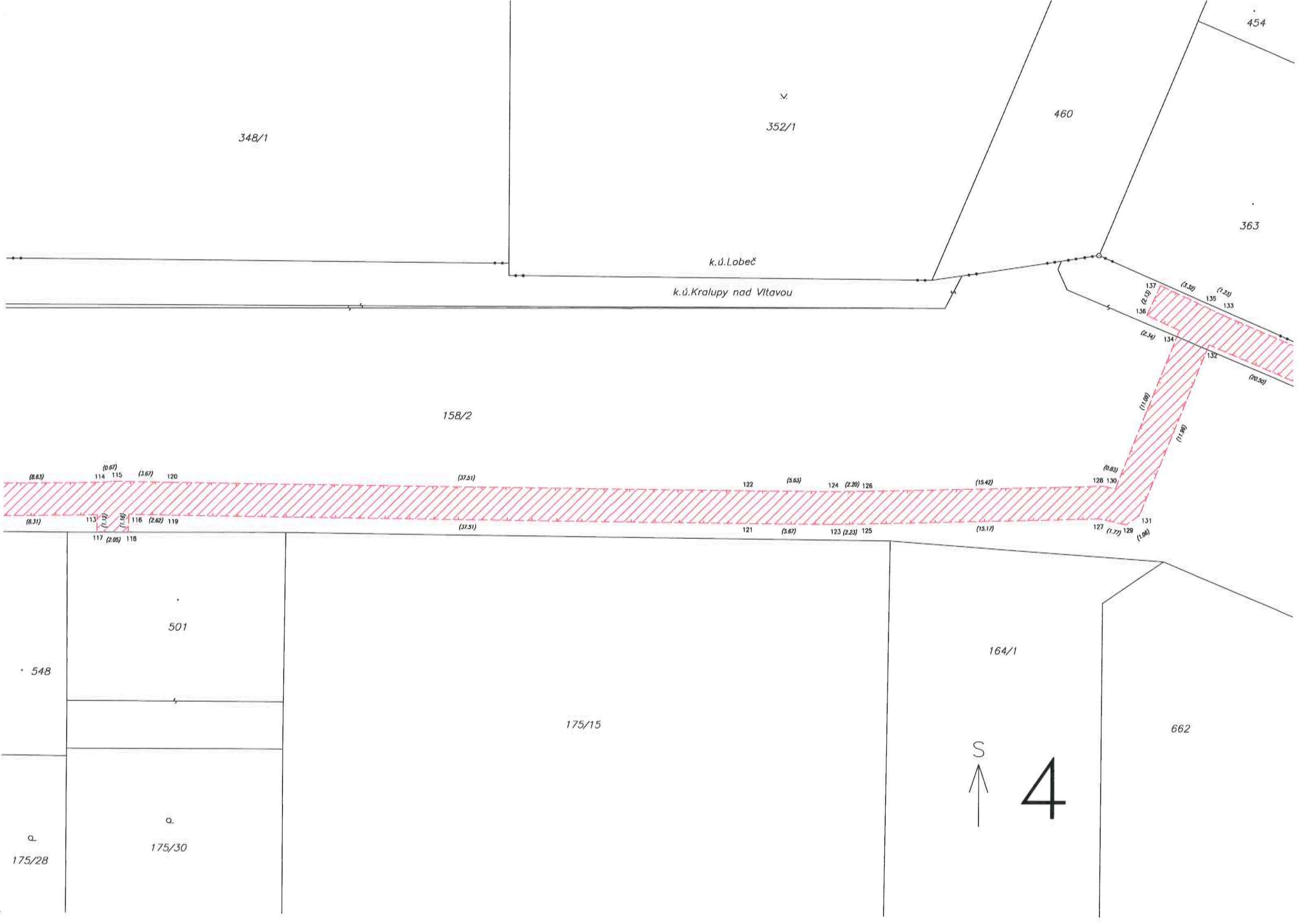

348/1

352/1

460

454

363

k.ú. Lobeč

k.ú. Kralupy nad Vltavou

158/2

501

548

175/15

164/1

662

175/28

175/30

S

4









