

VÝKAZ DOSAVADNÍHO A NOVÉHO STAVU ÚDAJŮ KATASTRU NEMOVITOSTÍ

Dosavadní stav				Nový stav											
Označení pozemku parc. číslem	Výměra parcely		Druh pozemku Způsob využití	Označení pozemku parc. číslem	Výměra parcely		Druh pozemku Způsob využití	Typ stavby Způsob využití	Zpús. určení výměr	Porovnání se stavem evidence právních vztahů					
	ha	m ²			Číslo listu vlastnictví	Výměra dílu				Označení dílu					
			ha			m ²									
240	29	55	orná půda	240/1	13	82	orná půda		0	240	3226		13	82	
				240/2						15					73
241	49	67	orná půda	241/1	48	71	orná půda		0	241	10001		48	71	
				241/2						96					241
	79	22			79	22									

Výkaz údajů o bonitovaných půdně ekologických jednotkách (BPEJ) k parcelám nového stavu

Parcelní číslo podle katastru nemovitostí		Kód BPEJ	Výměra		BPEJ na dílu parcely	Parcelní číslo podle katastru nemovitostí		Kód BPEJ	Výměra		BPEJ na dílu parcely
zjednodušené evidence	ha		m ²	ha		m ²	zjednodušené evidence		ha	m ²	
240/1		73211		13	82						
240/2		73211		15	73						
241/1		73211			96						
241/2		73211		48	71						

Seznam souřadnic (S-JTSK):

Souřadnice pro zápis do KN

Číslo bodu	Y	X	kk	Poznámka
1533-692	679553.84	1098169.20	8	kolík - ohr. zem. čin.
1533-703	679548.54	1098163.75	8	kolík - ohr. zem. čin.
1533-726	679528.91	1098150.34	8	kolík - ohr. zem. čin.
1533-809	679478.89	1098230.71	8	kolík - ohr. zem. čin.
1533-831	679457.22	1098221.99	8	kolík - ohr. zem. čin.
1	679507.22	1098172.02	8	kolík - ohr. zem. čin.
2	679501.33	1098182.81	3	kolík - ohr. zem. čin.
3	679496.71	1098194.26	3	kolík - ohr. zem. čin.
4	679493.43	1098206.82	3	kolík - ohr. zem. čin.
5	679491.74	1098218.36	8	kolík - ohr. zem. čin.
6	679491.62	1098220.09	3	kolík - ohr. zem. čin.
7	679549.36	1098164.59	8	kolík - ohr. zem. čin.

GEOMETRICKÝ PLÁN pro rozdělení pozemku	Geometrický plán ověřil úředně oprávněný zeměměřický inženýr	Stejnopis ověřil úředně oprávněný zeměměřický inženýr:
	Jméno, příjmení: Ing. Jaroslav Karel	Jméno, příjmení:
	Číslo položky seznamu úředně oprávněných zeměměřických inženýrů 2641/13	Číslo položky seznamu úředně oprávněných zeměměřických inženýrů
	Dne: Číslo:	Dne: Číslo:
Náležitosti a přesnosti odpovídá právním předpisům.	Tento stejnopis odpovídá geometrickému plánu v elektronické podobě uloženému v dokumentaci katastrálního úřadu.	
Vyhotovitel: Geoperfect s.r.o. Nádražní 226 582 91 Světlá n. Sázavou	Katastrální úřad souhlasí s očíslováním parcel.	
Číslo plánu: 2456-72/2023	Ověření stejnopisu geometrického plánu v listinné podobě.	
Okres: Havlíčkův Brod		
Obec: Světlá nad Sázavou		
Kat. území: Světlá nad Sázavou		
Mapový list: Ledeč nad Sázavou 1-9/11		
Dosavadním vlastníkům pozemků byla poskytnuta možnost seznámit se v terénu s průběhem navrhovaných nových hranic, které byly označeny předepsaným způsobem. viz. seznam souřadnic		

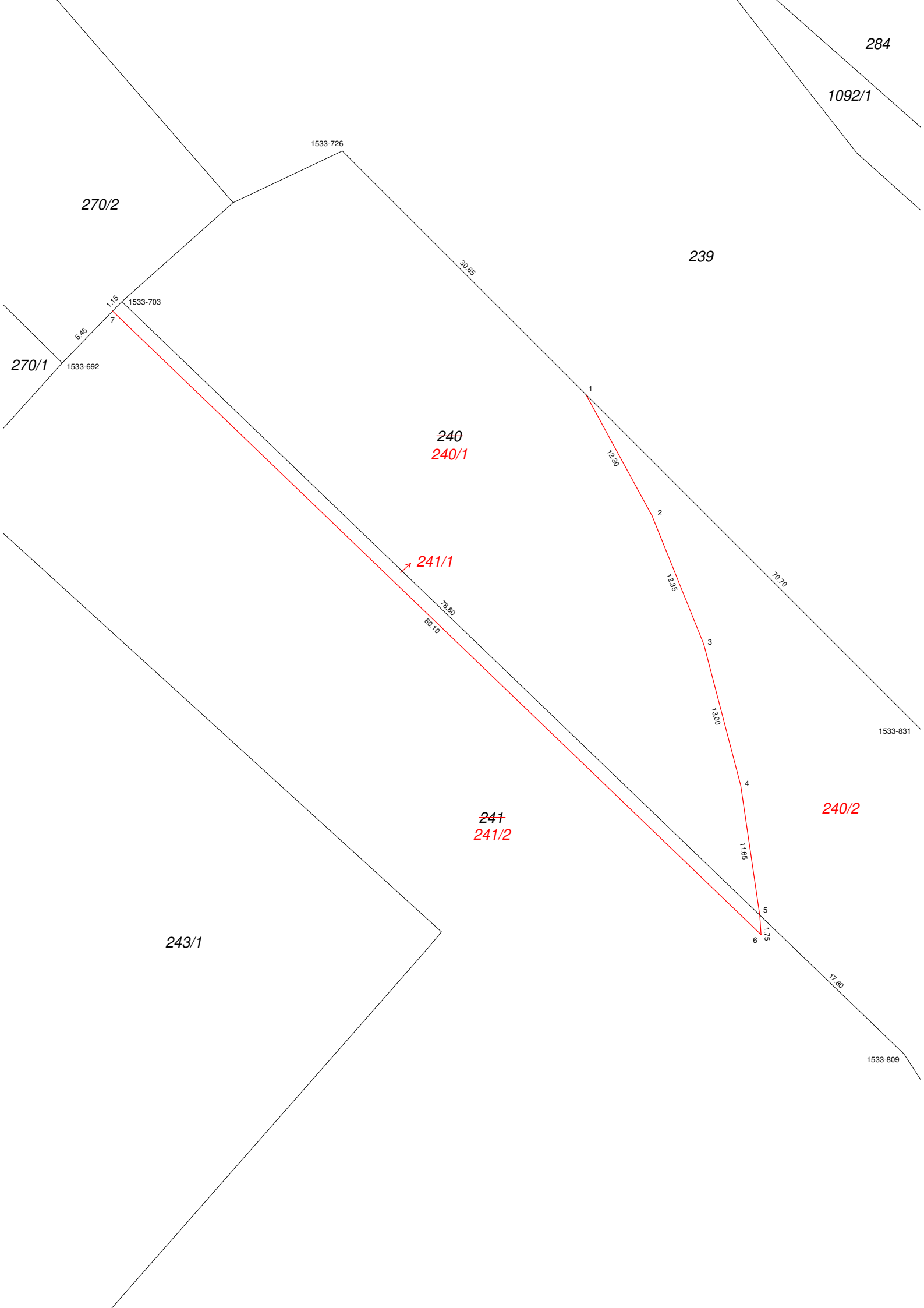

284

1092/1

1533-726

270/2

239

1.15

1533-703

30.55

6.45

7

1533-692

1

270/1

240
240/1

12.30

241/1

78.80

80.10

2

12.35

70.70

3

13.00

1533-831

240/2

241
241/2

4

11.65

243/1

5

1.75

17.80

1533-809

6