

DODATEK SMLOUVY č. 3



č. KRPE-52217/ČJ-2021-1700VZ

(dále jen dodatek smlouvy)

„Zodolnění a modernizace areálu Opočíněk-dieselagregát“

I. SMLUVNÍ STRANY

1. Objednatel:

Název: Česká republika - Krajské ředitelství policie Pardubického kraje
Sídlo: Na Spravedlnosti 2516, 530 48 Pardubice
Zastoupený: Renatou Kaňkovou, náměstkem ředitele KŘ pro ekonomiku
IČ: 72050250
DIČ: CZ72050250
Bankovní spojení: ČNB
Číslo účtu: 11234881/0710
Kontaktní osoba: 
Tel., e-mail: 

(dále jen „objednatel“)

2. Zhotovitel:

Název: DCI Czech, a. s.
Sídlo: Štěrboholská 1404/104, 102 00 Praha 10
Zastoupený: Petr Kysučan, místopředseda představenstva
Jiří Poláček, člen představenstva
IČ: 04501624
DIČ: CZ04501624
Bankovní spojení: Raiffeisenbank a. s.
Číslo účtu: 407131002/5500
Kontaktní osoba: 
Telefon, e-mail: 

Zapsán v obchodním rejstříku, vedeném Městským soudem v Praze, oddíl B, vložka 21039

(dále jen „zhotovitel“)

Obě smluvní strany se ve smyslu uzavřené Smlouvy o dílo č. KRPE-52217/ČJ-2021-1700VZ (dále také „smlouva o dílo“) dohodly, že se tímto dodatkem smlouvy o dílo mění článek III. Cena díla původní uzavřené smlouvy o dílo a to tak, jak je uvedeno v tomto dodatku.

II.

V článku III. **Cena díla** bod 1. smlouvy o dílo se mění:

(původní znění)

Celková cena díla je stanovena na základě nabídkové ceny, kterou zhotovitel předložil ve své nabídce na veřejnou zakázku a činí:

bez DPH	3 730 000,- Kč
DPH 21 %	783 300,- Kč
včetně DPH	4 513 300,- Kč

(nové znění)

Cena víceprací činí:

Změnový list č. 1 - Odvod výfukových zplodin

Změnový list č. 2 - Nové požadavky od ČEZ Distribuce dle smlouvy ČEZ D. a. s. č. 22 – VN – 101553371 ze dne 21. 11. 2022

Celková cena víceprací bez DPH:	128 175,23 Kč
DPH 21 %	26 916,80 Kč
Celková cena víceprací včetně DPH:	155 092,03 Kč

Cena víceprací činí:

ČEZ Distribuce, PD – doplnění pro realizaci nových požadavků vyplývajících ze smlouvy ČEZ D. a. s. č. 22 – VN – 101553371 ze dne 21. 11. 2022

Celková cena víceprací bez DPH:	42 500,00 Kč
DPH 21 %	8 925,00 Kč
Celková cena víceprací včetně DPH:	51 425,00 Kč

Celková cena víceprací činí:

Celková cena víceprací bez DPH:	170 675,23 Kč
DPH 21 %	35 841,80 Kč
Celková cena víceprací včetně DPH:	206 517,03 Kč

a mění se**(původní znění)**

Celková cena díla je stanovena na základě nabídkové ceny, kterou zhotovitel předložil ve své nabídce na veřejnou zakázku a činí:

bez DPH	3 730 000,- Kč
DPH 21 %	783 300,- Kč
včetně DPH	4 513 300,- Kč

(nové znění)

Celková cena díla je:

bez DPH	3 900 675,23 Kč
DPH 21 %	819 141,80 Kč
včetně DPH	4 719 817,03 Kč

Vícepráce byly nutné z důvodu dodaného typu dieselagregátu a zároveň tím dojde ke snížení hlukového zatížení v okolí provozovaného dieselagregátu.

1. Doplnění stavebních prací pro dodatečné požadavky od ČEZ Distribuce.
2. PD pro ČEZ Distribuce (vyžadována pro realizaci nových požadavků) vyplývající z nové smlouvy o připojení č. 22 – VN – 101553371 ze dne 21. 11. 2022.

III. ZÁVĚREČNÁ USTANOVENÍ

1. Ostatní podmínky dohodnuté oběma stranami ve smlouvě o dílo se tímto dodatkem smlouvy o dílo nemění.
2. Smluvní strany prohlašují, že se s obsahem dodatku smlouvy o dílo řádně seznámily a souhlasí s ním. Tento dodatek smlouvy o dílo je tvořen 5 stranami textu.
3. Tento dodatek smlouvy o dílo je vyhotoven ve dvou stejnopisech, z nichž jeden obdrží zhotovitel a jeden objednatel.
4. Tento dodatek smlouvy o dílo nabývá platnosti dnem jejího podepsání zástupci obou smluvních stran, oprávněnými k jejímu podpisu. Účinnosti nabývá dnem uveřejnění v registru smluv podle zákona č. 340/2015 Sb. o registru smluv.
5. Smluvní strany se dohodly, že tento dodatek smlouvy o dílo v registru smluv uveřejní Krajské ředitelství policie Pardubického kraje.

Přílohy:

Příloha č. 1 – Krycí list soupisu prací

Příloha č. 2 – Krycí list soupisu prací

V Pardubicích dne

V Praze dne

Za objednatele

Za zhotovitele



.....
Renata Kaňková

náměstek ředitele KŘ pro ekonomiku



místopředseda představenstva společnosti DCI Czech a. s.

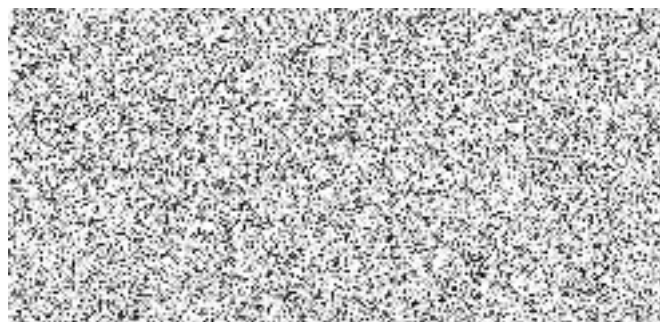

člen představenstva společnosti DCI Czech a. s.

KRYCÍ LIST SOUPLISU

Stavba: ZL01 - Změna vedení spalinovodu

KSO: CC-CZ: 01.02.2023
Místo: Datum: 01.02.2023
IČ: 0
DíČ: 0
Zadavatel: Krajské ředitelství policie Pardubického kraje
IČ: 04501624
DíČ: CZ04501624
Zhotovitel: DCI Czech a.s.
IČ: 0
DíČ: 0

Projektant: 

Poznámka:

24 856,00

Cena bez DPH

Výše daně

Sazba daně
21,00%
15,00%

Základ daně
24 856,00

DPH základní
snížená

30 075,76

v CZK

Cena s DPH

SOUPIS PRACÍ

Stavba:

ZL01 - Změna vedení spalinovodu

Místo:

Datum: 01.02.2023

Zadavatel:

Krajské ředitelství policie Pardubického kraje

Uchazeč:

DCI Czech a.s.

Projektant:



PČ	Typ	Kód	Popis	MJ	Množství	J.cena [CZK]	Cena celkem [CZK]	Nová soustava
Náklady soupisu celkem								
D	PSV		Práce a dodávky PSV				24 856,00	
D	766		Konstrukce truhlářské				24 856,00	
19	K	3898R_001	Kominové těleso jednopřůchodové nerezové D 13 cm v 3 m uchycené pomocí nerezových konzol do nosné obvodové svíslé konstrukce	m	1,900	6 240,00	11 856,00	Dle SoD
43	M	000900001.7	trubka nerez průměr 140/3	ks	2,000	6 500,00	13 000,00	Dle SoD



KRYCÍ LIST SOUPISU PRACÍ

Stavba:

KRP Pbk Opočinek - Dieselaagregát

Objekt:

002 - Silnoproudá elektroinstalace

KSO:

Místo: p.č.st. 109, p.č. 659

CC-CZ:

Datum: 22.02.2023

Zadavatel:

Krajské ředitelství policie Pardubického kraje

IČ:

72050250

DIČ:

CZ72050250

Uchazeč:

DCI Czech a.s., Štěrboholská 1004/104, 102 00 Praha 10

IČ:

4501624

DIČ:

CZ04501624

Projektant:



IČ:

64255727

DIČ:

CZ64255727

Zpracovatel:



IČ:

DIČ:

Poznámka:

Náklady z rozpočtu

103 319,23

Ostatní náklady

0,00

Cena bez DPH

103 319,23

	Základ daně	Sazba daně	Výše daně
DPH základní	145 819,23	21,00%	21 697,04
DPH snížená	0,00	15,00%	0,00

Cena s DPH

v CZK

125 016,27

Projektant

Zpracovatel

Datum a podpis:

Razítko

Datum a podpis:

Razítko

Objednavatel

Uchazeč

Datum a podpis:

Razítko

Datum a podpis:

Razítko

REKAPITULACE ČLENĚNÍ SOUPISU PRACÍ

Stavba:

KŘP Pbk Opočinec - Dieselaagregát

Objekt:

002 - Silnoproudá elektroinstalace

Místo:

p.č.st. 109, p.č. 659

Datum:

22.02.2023

Zadavatel:

Krajské ředitelství policie Pardubického kraje

Projektant:

Uchazeč:

DCI Czech a.s., Štěrboholská 1004/104, 102 00 Praha 10

Zpracovatel:

Kód dílu - Popis

Cena celkem [CZK]

1) Náklady ze soupisu prací

103 319,23

HSV - HSV

103 319,23

D1 - Dodávky zařízení

23 854,00

D2 - Materiál elektromontážní

22 220,86

D3 - Elektromontáže

24 957,37

D4 - Demontáže

2 832,00

D5 - Ostatní náklady

11 100,00

D6 - Revize

10 000,00

D7 - Ostatní

8 355,00

2) Ostatní náklady

0,00

Zařízení staveniště

0,00

Projektové práce

0,00

Územní vlivy

0,00

Provozní vlivy

0,00

Jiné VRN

0,00

Celkové náklady za stavbu 1) + 2)

103 319,23

SOUPIS PRACÍ

Stavba:

KŘP Pbk Opočinec - Dieselaagregát

Objekt:

002 - Silnoproudá elektroinstalace

Místo:

p.č.st. 109, p.č. 659

Datum:

22.02.2023

Zadavatel:

Krajské ředitelství policie Pardubického kraje

Projektant:

Uchazeč:

DCI Czech a.s., Štěrboholská 1004/104, 102 00 Praha 10

Zpracovatel:

PČ	Typ	Kód	Popis	MJ	Množství	J.cena [CZK]	Cena celkem [CZK]
----	-----	-----	-------	----	----------	--------------	-------------------

Náklady soupisu celkem

103 319,23

HSV

HSV

103 319,23

D1

Dodávky zařízení

23 854,00

1	M	R001	typová skříň USM nebo SM schváleného typu ČEZ, provedení skříň stanovená v podmínkách smlouvy s ČEZ, dle standardu ČEZ - skříň měření USM (Typ s výklopným panelem, skleněné dveře, 500x600, IP43)	ks	1,000	23 854,00	23 854,00
---	---	------	--	----	-------	-----------	-----------

D2

Materiál elektromontážní

22 220,86

2	M	000101308	kabel CYKY 5x6	m	45,000	102,00	4 590,00
3	M	34111094	kabel CYKY 5x2,5	m	15,000	46,60	699,00
4	M	000363336	Žlab drátěný vel. 2 300/50 ŽZ rozteč podpěr cca 1,5m	m	6,000	337,00	2 022,00
5	M	1344365 Pozn: KROS materiály online	Víko na žlab drátěný 300 (1,5 mm) ŽZ vel. 2	m	6,000	354,68	2 128,08
6	M	000363384	Spojka drátového žlabu ŽZ pro spojení žlabžlab vel. 2	Ks	12,000	20,00	240,00
7	M	R003	Držák pro drátěný žlab ŽZ vel. 2	Ks	24,000	87,32	2 095,68
8	M	8500109730 Pozn: KROS materiály online	Nosník drát. žlabu 300/50 vel. 2	Ks	6,000	129,00	774,00
9	M	34571350	roura korugovaná pr.40/32mm	m	10,000	31,86	318,60
10	M	R004	MTP 600/5, TP 0,5S, 10VA úř. ověřený	ks	3,000	2 790,00	8 370,00
11	M	R005	sběrnice Al 63/10	ks	3,000	194,70	584,10
12	M	R006	spojovací materiál sběrníc	ks	1,000	124,80	124,80
13	M	56281017	hmoždinka plastová 6x32mm	ks	20,000	1,13	22,60

14	M	34571092	trubka PVC tuhá nízké namáhání prům 17,4/20mm	m	24,000	10,50	252,00
D D3			Elektromontáže				24 957,37
15	K	741120201	vodič Cu(-CY,CYA) volně uložený do 1x6	m	6,000	20,50	123,00
16	K	210950101	označovací štítek na kabel	ks	12,000	6,00	72,00
17	K	742110107	montáž kabelového žlabu drátěného do š.500mm	m	8,000	236,00	1 888,00
18	K	R007	oceloplechový zákryt roštu š.30cm	m	8,000	23,60	188,80
19	K	741910181	montáž výložníků se stojinou nebo závěsem	kg	6,800	77,10	524,28
20	K	741110013	trubka plast volně uložená do pr.50mm	m	24,000	26,50	636,00
21	K	R008	montáž měřičho transformátoru	ks	3,000	1 450,00	4 350,00
22	M	210990001.3	tvárování sběrníc	ks	3,000	153,00	459,00
23	K	R010	vtřání otvorů do sběrníc	ks	10,000	295,00	2 950,00
24	K	R011	úprava zakrytí jističe v RH1 vč. plomb. šroubů	ks	1,000	9 673,29	9 673,29
25	M	210810052	kabel(-CYKY) pevně uložený do 5x6/7x4/12x1,5	m	60,000	26,00	1 560,00
26	M	210100001	ukončení v rozvaděči vč. zapojení vodiče do 2,5mm ²	ks	8,000	12,00	96,00
27	M	210100101	ukončení na svorkovnici vodič do 16mm ²	ks	18,000	38,00	684,00
28	K	741210002	montáž rozvodnic běžných oceloplechových nebo plastových do 50kg	ks	1,000	453,00	453,00
29	K	220261623	hmoždinky osazení do cihly	ks	20,000	65,00	1 300,00
D4			Demontáže				2 832,00
30	M	210990011	demontáž technologie 2	hod	8,000	354,00	2 832,00
D5			Ostatní náklady				11 100,00
31	K	R013	úprava rozvaděče RH1	hod	16,000	450,00	7 200,00
32	M	219000103	dozory správce sítě (rozvodného závodu)	hod	6,000	650,00	3 900,00
D6			Revize				10 000,00
33	K	741810002	mimořádná revize registrovaného subjektu dle zákona 505z.r./1990 sb. - podmíněno ČEZ Distribuce a.s., dle nové smlouvy o připojení 22_VN_1010553371_ČEZ Distribuce a.s., dle normy ČSN 332000-6 ED. II	ks	1,000	10 000,00	10 000,00
D7			Ostatní				8 355,00
35	K	R016	PPV pro zemní práce a elektromontáže	kpl	1,000	500,00	500,00
36	K	R017	Přesun dodávek + doprava, cena stanovena na základě nákladové kalkulace pro přesun techniků na trasu Praha - Opočinec - Praha pro projednání s ČEZ a realizací díla.	kpl	1,000	4 700,00	4 700,00
37	K	R018	Materiál podružný	kpl	1,000	855,00	855,00
38	K	R021	Komplexní zkoušky	kpl	1,000	1 500,00	1 500,00
39	K	R022	Prořez materiálu	kpl	1,000	450,00	450,00
40	K	R023	Provozní vlivy	kpl	1,000	350,00	350,00