

# Kupní smlouva

podle § 2079 a násl. zákona č. 89/2012 Sb., občanský zákoník (dále jen „občanský zákoník“)

## I.

### Smluvní strany

Prodávající: **Česká republika – Krajské ředitelství policie Jihočeského kraje**  
Lannova třída 193/26, 370 74 České Budějovice

Zastoupená:

Bankovní spojení:

Číslo účtu:

IČO:

Není plátcem DPH

Datová schránka: eb8ai73

(dále jen „prodávající“) na jedné druhé

a

Kupující: **Tomáš Heřman**

sídlo: Na Zlaté stoce 41, 370 05 České Budějovice

tel.:

Datová schránka: 6eivwqqb

(dále jen „kupující“) na straně druhé

## II.

### Předmět smlouvy

Předmětem smlouvy je odprodej nepotřebného movitého majetku (dále jen „zboží“), specifikovaného v příloze této smlouvy, která je její nedílnou součástí. Zboží je prodáváno jako celek. Kupující se předem seznámil se stavem zboží, čímž bere na vědomí jeho technický stav, který je ovlivněn stářím, běžným provozem, dlouhodobým skladováním. Současně je si vědom i možnostmi změny užitných vlastností, ke kterým mohlo dojít ze shora uvedených důvodů.

## III.

### Kupní cena

Kupní cena za zboží uvedené v příloze této kupní smlouvy činí **100 000 Kč (sto tisíc korun českých)** a bude uhrazena bezhotovostním převodem na účet Krajského ředitelství policie Jihočeského kraje České Budějovice vedený u České národní banky, pobočka České Budějovice. Celá částka bude na účet prodávajícího převedena **do 5 dnů** od podpisu této smlouvy.

#### IV.

##### Přeprava a převzetí zboží

Kupující je oprávněn převzít zboží neprodleně poté, kdy byla splacena celá kupní cena. K tomuto úkonu je povinen telefonicky vyzvat pracovníka OMTZ Krajského ředitelství policie Jihočeského kraje: [REDACTED] nejméně 24 hodin předem. Kupní cena se považuje za splacenou v okamžiku připsání celé částky na účet prodávajícího. Přepřavu zboží ze skladu prodávajícího hradí a zabezpečuje kupující v celém rozsahu. Zboží bude před odběrem připraveno na místě vhodném k manipulaci a jeho nakládání na vozidlo kupujícího. Při odběru zboží bude na jeho konci proveden soupis, který bude potvrzen odpovědnou osobou obou smluvních stran a bude dokladem o rozsahu předaného zboží k určitému dni. Přebírání zboží musí být dokončeno nejpozději do 30-ti dnů od složení celé kupní ceny na účet prodávajícího. Veškeré zaplacené zboží, které po této lhůtě zůstane nevyzvednuto ve skladech prodávajícího, je prodávající oprávněn zlikvidovat bez nároku na vrácení příslušné kupní ceny.

#### V.

##### Přechod vlastnického práva

Vlastnické právo ke zboží přechází na kupujícího okamžikem podpisu předávacího protokolu při převzetí dodávky ve skladu prodávajícího.

#### VI.

##### Zabezpečení vzniku škody

Prodávající je povinen zboží vyskladnit tak, aby nedošlo k jeho poškození. Neodpovídá však za poškození zboží, které vzniklo při nakládání na vozidlo kupujícího, ani vzniklo-li při přepravě, nebo kdykoliv později od okamžiku podpisu předávacího protokolu. Za poškození v tomto smyslu nelze považovat změny vyplývající z předchozího užívání nebo vzniklé dlouhodobým skladováním. Kupujícímu byly tyto změny známy již před podpisem smlouvy, a tyto zohlednil v ceně. Z tohoto důvodu je při přebírání nelze jako poškozené nebo opotřebené uplatnit.

#### VII.

##### Práva a povinnosti kupujícího a prodávajícího

###### Prodávající:

- je povinen po telefonické výzvě umožnit převzetí zboží v pracovních dnech v době od 08,00 hod. do 15,00 hod;
- je povinen ve shora uvedené době umožnit do areálu Krajského ředitelství policie JčK České Budějovice, Nerudova 860, České Budějovice, vjezd automobilu s příslušným počtem osob provádějící převzetí zboží;
- je povinen umožnit fyzickou převzetí zboží odpovědné osobě kupujícího;
- je povinen spolupodepsat vzájemně odsouhlasený předávací protokol při každém dílčím odběru zboží;
- je povinen poskytnout potřebnou součinnost, zejména osobní přítomností pracovníka skladu s hmotnou odpovědností při předávání zboží;
- je oprávněn odmítnout výdej zboží není-li celá kupní cena připsána na účet organizační složky státu;
- je oprávněn požadovat jmenný soupis pracovníků, včetně čísel OP a SPZ vozidla, který bude předán pracovníku ostrahy areálu, před prvním odběrem zboží a dojde-li ke změnám při každé změně, která nastane.

Kupující:

- je povinen dohodnout v potřebném předstihu odběr zboží u pracovníka OMTZ uvedeného v článku IV. této smlouvy;
- fyzicky převzít zboží dle příslušného předávacího protokolu;
- podpisem na předávacím protokolu potvrdit rozsah předání;
- stanovit osobu, která je oprávněna jednat za kupujícího:



**VIII.**

**Závěrečná ustanovení**

Tato smlouva je vyhotovená ve dvou (2) výtiscích, jeden (1) výtisk obdrží prodávající a jeden (1) výtisk obdrží kupující. Může být měněna pouze se souhlasem obou smluvních stran formou písemných číslovaných dodatků. Je uzavírána na dobu do úplného převzetí veškerého zboží, uvedeného v příloze této smlouvy. Tato smlouva nabývá platnosti dnem jejího podpisu oběma smluvními stranami. Smluvní strany svým podpisem stvrzují, že si smlouvu před jejím podpisem přečetly, s jejím obsahem souhlasí a tato je sepsána podle jejich pravé a skutečné vůle, srozumitelně a určitě, nikoli v tísní za nápadně nevýhodných podmínek.

Příloha: seznam nepotřebného movitého majetku k odprodeji

Prodávající:

V Českých Budějovicích

dne 17. května 2023

Kupující:

V Českých Budějovicích

dne 24. 5 2023

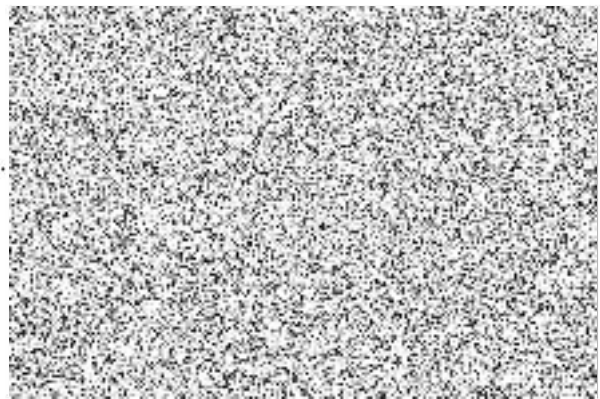
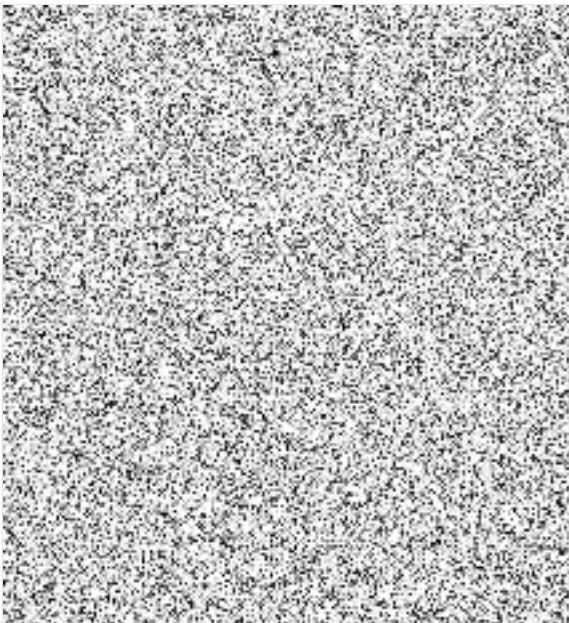

## Seznam nepotřebného movitého majetku k odprodeji

Specifikace majetku	Poškození	Počet kusů	Nabídková cena
Zvedák dvousloupový AUTEK ALM 3524 rok výroby 27.12.1996 výrobní číslo # 2	opotřeбенý užíváním, vadná ložiska šroubovic, sjeté matice, nedostupnost náhradních dílů, nerentabilní oprava	1	[REDACTED]
Zvedák dvousloupový 3,5 t ART199/0 rok výroby 11.12.2002 výrobní číslo #14279	opotřeбенý užíváním, vadná ložiska šroubovic, sjeté matice, nedostupnost náhradních dílů, nerentabilní oprava	1	[REDACTED]
Zvedák dvousloupový 3,5 t ART199/0 rok výroby 15.10.1997 výrobní číslo #44540	opotřeбенý užíváním, vadná ložiska šroubovic, sjeté matice, nedostupnost náhradních dílů, nerentabilní oprava	1	[REDACTED]
Zvedák dvousloupový ZC-25 K rok výroby 27.5.1999 výrobní číslo #875	opotřeбенý užíváním, vadná ložiska šroubovic, sjeté matice, nedostupnost náhradních dílů, nerentabilní oprava	1	[REDACTED]
Zvedák dvousloupový ZC-25 K rok výroby 27.5.1999 výrobní číslo #879	opotřeбенý užíváním, vadná ložiska šroubovic, sjeté matice, nedostupnost náhradních dílů, nerentabilní oprava	1	[REDACTED]
Zařízení rovnací RS10 MULTI 04 rok výroby 29.12.1995 výrobní číslo #4	nevyužíván vzhledem k obnově vozového parku v působnosti KŘP, technologie oprav a nerentabilnosti oprav	1	[REDACTED]
Celková nabídková cena			[REDACTED]

Minimální nabídková cena za celý soubor nepotřebného majetku:  
27 960,00 Kč