

## **Dodatek č.2**

**ke smlouvě o zařazení odsouzených do práce na pracoviště Pražské služby, uzavřená  
dne 2.2.2016 čj.VS-10803-03/ČJ/2016-800200**

mezi smluvními stranami:

### **Pražské služby, a.s.**

se sídlem: Praha 9, Pod Šancemi 444/1, PSČ 180 77

zastoupená: předsedou představenstva JUDr. Patrikem Romanem

IČ: 60194120

DIČ: CZ60194120

zapsaná v OR ved. MS v Praze, oddíl B, vložka 2432



a

### **ČR - Vězeňská služba české republiky**

se sídlem: Praha 4, Soudní 1672/1a , PSČ 140 00

za kterou jedná na základě pověření generálního ředitele

vrchní rada plk. Mgr. Pavel Dresler, ředitel Vazební věznice Praha – Pankrác

adresa pro písemný styk: Praha 4, P.O.BOX 5, PSČ 140 57

IČ:00212423

DIČ: CZ00212423

(dále jen „Vazební věznice“)

Výše uvedená smlouva se s účinností od 1.1.2020 mění takto :

## **Čl. II.**

### **Povinnosti a závazky smluvní stran**

ods. p/ zajistit přepravu odsouzených na/z pracoviště svým dopravním prostředkem , příp. dopravu smluvně zajistit prostřednictvím třetího subjektu, nebo odsouzenému zajistit přepravní doklad na MHD. Při zajišťování přepravy odsouzených musí dodržovat platné předpisy o přepravě osob. Předání a převzetí odsouzených z/do Vazební věznice bude realizováno pověřeným zaměstnancem PS, a.s.

## **Čl. IV.**

### **Odměňování a řízení pracovní činnosti odsouzených**

(2) Odsouzenému, který neodpracuje v kalendářním měsíci všechny pracovní směny, přísluší základní složka odměny ve výši odpovídající pracovní době, která bude sloužit za základ výpočtu odměny za skutečně vykonanou práci, v souladu s obecně platnými předpisy. PS, a.s.

mohou odsouzenému, v závislosti na množství a kvalitě odvedené práce, přiznat příplatek za vyšší pracovní výkon až do výše 50% základní složky odměny.

Ostatní články této smlouvy se nemění a zůstávají nadále v platnosti.

31-01-2020

V Praze dne : .....

V Praze dne: .....

za Pražské služby, a.s.:

za Vazební věznici:



JUDr. Patrik Roman  
předseda představenstva

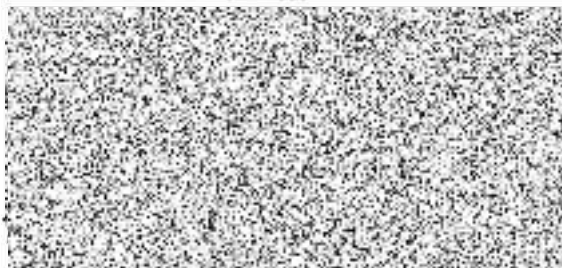

plk. Mgr. Pavel Dresler  
ředitel Vazební věznice Praha Pankrác