

**HSM + TOMI – Údržba SPS rok 2023**

Průmyslová 955/4

779 00 Olomouc

IČO: 28597460 DIČ: CZ28597460

[udrzba@hrosistavby.cz](mailto:udrzba@hrosistavby.cz)

Datum: 12.05. 2023

Ve smyslu Rámcové dohody č. E635-S-4199/2022 u Vás objednááme vyčištění ucpané kanalizace (WC muži, WC ženy a WC imobilní), zapravení děr u pisoárů a doplnění revizních dvířek, opravy omítek, doplnění chybějících obkladů, výmalba, doplnění chybějícího vybavení (WC prkénko, držák na papír, WC štětka) ve Vsetíně ve výpravní budově (IC6000384861).

**Zakázka E218H6902ZQ2**

**RE ZDC/72/1000/16973**

**Dohodnutá cena:** 54 433,40 Kč (bez DPH)

**Termín:** 5.2023

**Jedná se o činnost v režimu OUA:** PA 635220024

Vyplní zadavatel a odešle zhotoviteli:

**Požadavek na zajištění operativní činnosti, údržby, opravy  
a servisu objektů ve správě OŘ Ostrava**

číslo

**170/2023**

Kategorie požadavku:

Operativní činnost

Údržba

Oprava

Servis

<input type="checkbox"/>
<input type="checkbox"/>
<input checked="" type="checkbox"/>
<input type="checkbox"/>

Kategorie objektu :

A

B

C

<input type="checkbox"/>
<input checked="" type="checkbox"/>
<input type="checkbox"/>

Zakázky:

E218H6902ZQ2

Škodní událost ANO/NE

**NE**

Název objektu:

Inventární číslo, číslo SAP:

Vsetín - výpravní budova

IC6000384861

Popis zjištěné závady

GPS souřadnice

49.3327297N, 17.9975369E

**Havarijní oprava kanalizace**

- ucpaná kanalizace WC muži a WC ženy a WC imobilní (při spláchnutí se vrací voda podlahovou vpustí)
- Neodtékající a poškozené pisoáry na WC muži, zabezpečit díry po čidlech
- opadané obklady a omítky, zdivo, výmalba
- doplnění vybavení (držáky na papír, WC prkénka, dávkovače na mýdlo, WC štětky)

Prosím o zpracování položkového prováděcího rozpočtu.

Termín: 5.2023

Příloha:

Vzdálenost v KM

**85**

vyplní zhotovitel a zašle obratem informací zpět zadavateli

# NABÍDKA ZHOTOVITELE

Číslo požadavku: 170-2023

**Stavba:** Vsetín - VB - Havarijní oprava kanalizace

KSO:  
Místo: Vsetín - výpravní budova

CC-CZ:  
Datum: 2. 5. 2023

Zadavatel:  
Správa železnic, státní organizace, OŘ Ostrava

IČ:  
DIČ:

Zhotovitel:  
HSM + TOMI - Údržba SPS rok 2023

IČ:  
DIČ:

Projektant:

IČ:  
DIČ:

Zpracovatel:

IČ:  
DIČ:

Poznámka:

---

## Cena bez DPH

	Sazba daně
DPH základní	21,00%
DPH snížená	15,00%

<b>Cena s DPH</b>	<b>v</b>
-------------------	----------

---

Správce obvodu:

---

Datum a podpis: Razítko Datum a podpis: Razítko

---

Objednatel - Vedoucí PO, Přednosta SPS: Zhotovitel

---

Datum a podpis: Razítko Datum a podpis: Razítko

# REKAPITULACE OBJEKTŮ STAVBY A SOUPISŮ PRACÍ

Kód: 170-2023

**Stavba:** Vsetín - VB - Havarijní oprava kanalizace

Místo: Vsetín - výpravní budova

Datum: 2. 5. 2023

Zadavatel: Správa železnic, státní organizace, OŘ Ostrava

Projektant:

Zhotovitel: HSM + TOMI - Údržba SPS rok 2023

Zpracovatel:

Kód	Popis	Cena bez DPH [CZK]	Cena s DPH [CZK]
-----	-------	--------------------	------------------

## Náklady z rozpočtů

**170-2023** Vsetín - VB - Havarijní oprava kanalizace

**VRN** VRN

**Ostatní** Ostatní

# SOUPIS PRACÍ

Stavba:

Vsetín - VB - Havarijní oprava kanalizace

Objekt:

**170-2023 - Vsetín - VB - Havarijní oprava kanalizace**

Místo:

Vsetín - výpravní budova

Datum:

2. 5. 2023

Zadavatel:

Správa železnic, státní organizace, OŘ Ostrava

Projektant:

Zhotovitel:

HSM + TOMI - Údržba SPS rok 2023

Zpracovatel:

PČ	Typ	Kód	Popis	MJ	Množství	J.cena [CZK]	Cena celkem [CZK]
----	-----	-----	-------	----	----------	--------------	-------------------

## Náklady soupisu celkem

D	HSV	Práce a dodávky HSV					
D	997	Přesun sutě					
1	K	997013211	Vnitrostaveništní doprava sutí a vybouraných hmot pro budovy v do 6 m ručně	t	0,035		
2	K	997013219	Příplatek k vnitrostaveništní dopravě sutí a vybouraných hmot za zvětšenou dopravu sutí ZKD 10 m	t	0,175		
	VV		0,035*5 'Přepočtené koeficientem množství		0,175		
3	K	997013501	Odvoz sutí a vybouraných hmot na skládku nebo meziskládku do 1 km se složením	t	0,035		
4	K	997013509	Příplatek k odvozu sutí a vybouraných hmot na skládku ZKD 1 km přes 1 km	t	0,525		
	VV		0,035*15 'Přepočtené koeficientem množství		0,525		
5	K	997013631	Poplatek za uložení na skládce (skládkovné) stavebního odpadu směsného kód odpadu 17 09 04	t	0,035		
D	6	Úpravy povrchů, podlahy a osazování výplní					
6	K	612325419	Oprava vnitřní vápenocementové hladké omítky stěn v rozsahu plochy přes 30 do 50 % s celoplošným přeštukováním	m2	5,000		
7	K	612325453	Příplatek k cenám opravy vápenocementové omítky stěn za dalších 10 mm v rozsahu přes 30 do 50 %	m2	15,000		
	VV		5*3 'Přepočtené koeficientem množství		15,000		
8	K	619991001	Zakrytí podlah fólií přilepenou lepicí páskou	m2	10,000		
9	K	619991011	Obalení konstrukcí a prvků fólií přilepenou lepicí páskou	m2	12,000		
10	K	619991021	Oblepení rámu a keramických soklů lepicí páskou	m	10,000		
11	K	619995001	Začištění omítek kolem oken, dveří, podlah nebo obkladů	m	6,000		
D	9	Ostatní konstrukce a práce, bourání					
12	K	946111113	Montáž pojízdných věží trubkových/dílcových š přes 0,6 do 0,9 m dl do 3,2 m v přes 2,5 do 3,5 m	kus	2,000		
13	K	946111213	Příplatek k pojízdným věžím š přes 0,6 do 0,9 m dl do 3,2 m v do 3,5 m za první a ZKD den použití	kus	2,000		
14	K	946111813	Demontáž pojízdných věží trubkových/dílcových š přes 0,6 do 0,9 m dl do 3,2 m v přes 2,5 do 3,5 m	kus	2,000		
D	998	Přesun hmot					
15	K	998018001	Přesun hmot ruční pro budovy v do 6 m	t	0,317		
16	K	998018011	Příplatek k ručnímu přesunu hmot pro budovy za zvětšený přesun ZKD 100 m	t	0,317		
D	PSV	Práce a dodávky PSV					
D	721	Zdravotechnika - vnitřní kanalizace					
17	K	721910912	Pročištění odpadů svislých v jednom podlaží DN do 200	kus	5,000		
18	K	721910922	Pročištění svodů ležatých DN do 300	m	12,000		
19	K	721910932	Pročištění potrubí šikmé DN do 100	m	8,000		
20	M	721910	Chemický čistící odpadů Granát	kus	2,000		
21	K	998721201	Přesun hmot procentní pro vnitřní kanalizace v objektech v do 6 m	%	80,020		
22	K	998721292	Příplatek k přesunu hmot procentní 721 za zvětšený přesun do 100 m	%	80,020		

PČ	Typ	Kód	Popis	MJ	Množství	J.cena [CZK]	Cena celkem [CZK]
D 725 Zdravotechnika - zařizovací předměty							
23	K	725114951	Výměna klozetového sedátka	kus	2,000		
24	M	55167394	<i>sedátko klozetové plastové bílé antibakteriální</i>	<i>kus</i>	<i>2,000</i>		
25	K	725120925	Zpětná montáž pisoárové mušle	kus	3,000		
26	K	725291521	Doplňky zařízení koupelen a záchodů plastové zásobník toaletních papírů	soubor	5,000		
27	M	725925	<i>štetka WC univerzální</i>	<i>kus</i>	<i>5,000</i>		
28	K	998725201	Přesun hmot procentní pro zařizovací předměty v objektech v do 6 m	%	105,914		
29	K	998725292	Příplatek k přesunu hmot procentní 725 za zvětšený přesun do 100 m	%	105,914		
D 783 Dokončovací práce - nátěry							
30	K	783101403	Oprášení podkladu truhlářských konstrukcí před provedením nátěru	m2	6,500		
31	K	783114101	Základní jednonásobný syntetický nátěr truhlářských konstrukcí	m2	6,500		
32	K	783117101	Krycí jednonásobný syntetický nátěr truhlářských konstrukcí	m2	6,500		
33	K	783301303	Bezoplachové odrezivění zámečnických konstrukcí	m2	2,000		
34	K	783301313	Odmaštění zámečnických konstrukcí ředidlovým odmašťovačem	m2	2,000		
35	K	783314101	Základní jednonásobný syntetický nátěr zámečnických konstrukcí	m2	2,000		
36	K	783315101	Mezinátěr jednonásobný syntetický standardní zámečnických konstrukcí	m2	2,000		
37	K	783317101	Krycí jednonásobný syntetický standardní nátěr zámečnických konstrukcí	m2	2,000		
D 781 Dokončovací práce - obklady							
38	K	781473924	Výměna obkladačky keramické lepené velikosti přes 25 do 35 ks/m2	kus	35,000		
39	M	59761038	<i>obklad keramický hladký přes 25 do 35ks/m2</i>	<i>m2</i>	<i>1,050</i>		
40	K	781493611	Montáž vanových plastových dvířek s rámem lepených	kus	6,000		
41	M	56245726	<i>dvířka vanová bílá 150x150mm</i>	<i>kus</i>	<i>2,000</i>		
42	M	56245723	<i>dvířka vanová bílá 200x250mm</i>	<i>kus</i>	<i>4,000</i>		
43	K	998781201	Přesun hmot procentní pro obklady keramické v objektech v do 6 m	%	45,890		
44	K	998781292	Příplatek k přesunu hmot procentní 781 za zvětšený přesun do 100 m	%	45,890		
D 784 Dokončovací práce - malby a tapety							
45	K	784111001	Oprášení (ometení ) podkladu v místnostech výšky do 3,80 m	m2	5,000		
46	K	784181121	Hloubková jednonásobná bezbarvá penetrace podkladu v místnostech výšky do 3,80 m	m2	5,000		
47	K	784211101	Dvounásobné bílé malby ze směsí za mokra výborně oděruvzdorných v místnostech v do 3,80 m	m2	5,000		

# SOUPIS PRACÍ

Stavba:

Vsetín - VB - Havarijní oprava kanalizace

Objekt:

**VRN - VRN**

Místo:

Vsetín - výpravní budova

Datum:

2. 5. 2023

Zadavatel:

Správa železnic, státní organizace, OŘ Ostrava

Projektant:

Zhotovitel:

HSM + TOMI - Údržba SPS rok 2023

Zpracovatel:

PČ	Typ	Kód	Popis	MJ	Množství	J.cena [CZK]	Cena celkem [CZK]
----	-----	-----	-------	----	----------	--------------	-------------------

## Náklady soupisu celkem

D VRN Vedlejší rozpočtové náklady

D VRN1 Průzkumné, geodetické a projektové práce

1	K	011002000	Průzkumné práce	Soubor	1,000		
	W		"Místní šetření pro vytvoření cenové nabídky"				
	W		1		1,000		
D	VRN4		Inženýrská činnost				
2	K	045002000	Kompletační a koordinační činnost	Soubor	1,000		
	W		"Koordinační stavebních prací"				
	W		1		1,000		

# SOUPIS PRACÍ

Stavba:

Vsetín - VB - Havarijní oprava kanalizace

Objekt:

**Ostatní - Ostatní**

Místo:

Vsetín - výpravní budova

Datum:

2. 5. 2023

Zadavatel:

Správa železnic, státní organizace, OŘ Ostrava

Projektant:

Zhotovitel:

HSM + TOMI - Údržba SPS rok 2023

Zpracovatel:

PČ	Typ	Kód	Popis	MJ	Množství	J.cena [CZK]	Cena celkem [CZK]
----	-----	-----	-------	----	----------	--------------	-------------------

## Náklady soupisu celkem

D VRN Vedlejší rozpočtové náklady

D VRN9 Ostatní náklady

1	K	000000000	Index dle rámcové dohody	%	45 361,000
---	---	-----------	--------------------------	---	------------



Vsetín výpravní budova

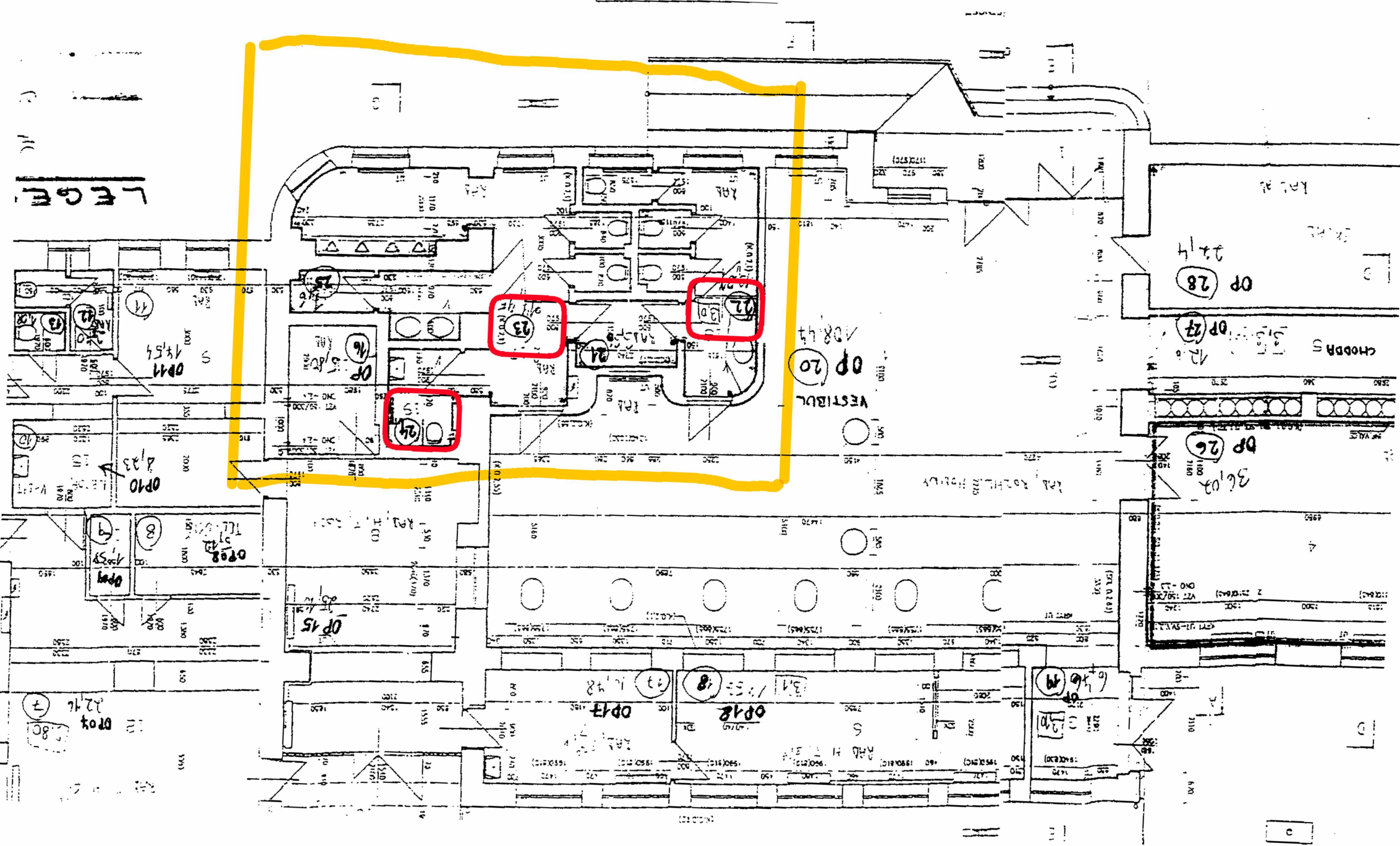

LEG