

4

Česká republika – Státní pozemkový úřad
sídlo: Husinecká 1024/11a, 130 00 Praha 3
zast. Ing. Janou Vernerovou, vedoucí Pobočky Louny
adresa: Pražská 765, 440 01 Louny
IČ: 01312774
DIČ: CZ01312774
bankovní spojení: Česká národní banka
číslo účtu: 60011-3723001/0710
(dále jen „pronajímatel“)

– na straně jedné –

a

Jan Hála

r. č.: 77
128 00 Praha 2
(dále jen „nájemce“)

– na straně druhé –

uzavírají podle ustanovení § 2201 a násl. zákona č. 89/2012 Sb., občanský zákoník (dále jen „NOZ“), tuto

NÁJEMNÍ SMLOUVU č. 157N14/35

Čl. I

Pronajímatel je ve smyslu zákona č. 503/2012 Sb., o Státním pozemkovém úřadu a o změně některých souvisejících zákonů, ve znění pozdějších předpisů, příslušný hospodařit s pozemky, jejichž součástí je stavba (dále jen „nemovitá věc“) ve vlastnictví státu vedenými u Katastrálního úřadu pro Ústecký kraj, Katastrálního pracoviště Žatec.

Předmět nájmu

obec	kat. území	druh evidence	parcela č.	výměra (ha)	druh pozemku
Blšany	Malá Černoc	KN	1739	0,0305	ostatní plocha
Blšany	Malá Černoc	KN	1740	0,0099	ostatní plocha
Blšany	Malá Černoc	KN	1741	0,0139	ostatní plocha
Blšany	Malá Černoc	KN	1743	0,0391	ostatní plocha
Blšany	Malá Černoc	KN	1744	0,0974	ostatní plocha
Blšany	Malá Černoc	KN	1745	0,0545	ostatní plocha
Celkem				0,2453 ha	

kat. území	druh evidence	parc. č.	výměra (m ²)	druh pozemku	č. nemovitosti	využití, resp. specifikace budovy/stavby
Malá Černoc	KN	1744	974	ostatní plocha	1177	silážní žlab
Malá Černoc	KN	1733 1735	391 545	ostatní plocha	535	zpevněná plocha

Příloha č. 1 je nedílnou součástí smlouvy.

Čl. II

Pronajímatel přenechává nájemci nemovité věci uvedené v čl. I do užívání za účelem:
- ostatní plocha manipulační, zastavěná plocha a zemědělská stavba (silážní žlab) užívaná k zemědělskému účelu.

Čl. III

Pronajímatel je povinen předat nájemci předmět nájmu ke dni **1. 12. 2014**, a to ve stavu v jakém se předmět nájmu nachází ke dni podpisu této smlouvy. Protokol o převzetí předmětu nájmu, včetně jeho stavebně-technického stavu, stavu elektroměru, plynoměru atd. bude podepsán pronajímatelem a nájemcem.

Nájemce se seznámil se stavem předmětu nájmu a v tomto stavu jej přebírá.

Čl. IV

Pronajímatel nebo jím pověřená osoba jsou oprávněni vstoupit do předmětu nájmu spolu s nájemcem nebo jím pověřenou osobou v pracovních dnech v běžných provozních hodinách nájemce, a to zejména za účelem kontroly dodržování podmínek této smlouvy, jakož i provádění údržby, nutných oprav.

Ve sporném případě se má za to, že provozní hodinou nájemce je doba od ... hod. do ... hod., jakož i kterákoliv jiná doba, po kterou je nájemce v předmětu nájmu přítomen.

Současně je pronajímatel nebo jím pověřená osoba oprávněn vstoupit do předmětu nájmu ve výjimečných případech i mimo stanovenou dobu bez doprovodu nájemce nebo jím pověřené osoby, jestliže to vyžaduje náhle vzniklý havarijní stav či jiná podobná skutečnost. O tomto musí pronajímatel nájemce neprodleně uvědomit ihned po takovémto vstupu do předmětu nájmu, jestliže nebylo možné nájemce informovat předem.

Čl. V

Nájemce je povinen:

- a) užívat předmět nájmu jako řádný hospodář v rozsahu a k účelu dle této smlouvy, a to po celou dobu nájmu,
- b) hradit nájemné dle níže uvedených ustanovení této smlouvy,
- c) hradit náklady spojené s obvyklým udržováním a provozem předmětu nájmu,
- d) oznámit bez zbytečného odkladu pronajímateli veškeré změny, které nastaly v a na předmětu nájmu, a to jak zapříčiněním nájemce, tak i bez jeho vlivu a vůle a současně je povinen bez zbytečného odkladu oznámit pronajímateli potřebu oprav, které má pronajímatel provést a umožnit provedení těchto i jiných nezbytných oprav; jinak nájemce odpovídá za škodu, která nesplněním povinností pronajímateli vznikla,
- e) zdržet se jakýchkoli jednání, které by rušily nebo mohly rušit výkon ostatních užívacích práv v nemovité věci, v níž se nachází předmět nájmu,
- f) zajistit v předmětu nájmu na své náklady běžný úklid,
- g) plnit všechny povinnosti vlastníka předmětu nájmu vyplývající pro oblast požární ochrany ze zákona o požární ochraně a předpisů na něj navazujících, pro oblast bezpečnosti a ochrany zdraví při práci ze zákoníku práce a předpisů na ně navazujících; náklady spojené s plněním uvedených povinností a s udržováním prostředků pro uvedené oblasti v použitelném stavu, tj. provádění pravidelných revizí, údržby a odstraňování závad včetně obměny těchto prostředků, hradí nájemce,
- h) platit v souladu se zákonnou úpravou daň z nemovitých věcí za nemovitou věc, jež je předmětem nájmu,
- i) na svůj náklad pojistit předmět nájmu ve prospěch pronajímatele a do 3 měsíců od podpisu této smlouvy doložit pronajímateli splnění této povinnosti.

Čl. VI

- 1) Tato smlouva se uzavírá od **1. 12. 2014** na dobu neurčitou.
- 2) Právní vztah založený touto smlouvou lze ukončit dohodou nebo písemnou výpovědí.
- 3) Nájem lze v souladu s ustanovením § 2231 NOZ vypovědět v tříměsíční výpovědní době, která začíná běžet prvním dnem kalendářního měsíce následujícího po doručení výpovědi druhé smluvní straně.
- 4) Pronajímatel může v souladu s ustanovením § 2232 NOZ vypovědět nájem bez výpovědní doby, jestliže nájemce porušuje zvláště závažným způsobem své povinnosti, a to ke dni doručení výpovědi nájemci.

Čl. VII

- 1) Nájemce je povinen platit pronajímateli nájemné.
- 2) Nájemné se platí **ročně pozadu** vždy k 1. 10. běžného roku.
- 3) Roční nájemné se stanovuje dohodou ve výši **17178,- Kč** (slovy: Sedmnácttisícjednostosedmdesátosmkorun českých).
- 4) Nájemné bude hrazeno převodem na účet pronajímatele vedený u České národní banky, číslo účtu **60011-3723001/0710**, variabilní symbol **15711435**.
Zaplacením se rozumí připsání placené částky na účet pronajímatele.
- 5) Nedodrží-li nájemce lhůtu pro úhradu nájemného, je povinen podle ustanovení § 1970 NOZ zaplatit pronajímateli úrok z prodlení, a to na účet pronajímatele vedený u České národní banky, číslo účtu 180013-3723001/0710.
- 6) Prodlení nájemce s úhradou nájemného delší než 60 dnů se považuje za porušení smlouvy zvláště závažným způsobem, které zakládá právo pronajímatele nájem vypovědět bez výpovědní doby (ustanovení § 2228 odst. 4 NOZ).

Čl. VIII

- 1) Nájemné za období od účinnosti smlouvy do 30. 9. 2015 včetně činí **14307,- Kč** (slovy: Čtrnácttisícčtřístasedmkorun českých) a bude uhrazeno k **1. 10. 2015** na účet pronajímatele vedený u České národní banky, číslo účtu 60011-3723001/0710, variabilní symbol 15711435.
- 2) Zaplacením se rozumí připsání placené částky na účet pronajímatele.

Čl. IX

- 1) Nájemce je oprávněn provádět v a na předmětu nájmu jakékoliv stavební či jiné úpravy trvalého charakteru jen s výslovným, předchozím a písemným souhlasem pronajímatele. Součástí souhlasu je i výslovná specifikace podmínek, za kterých pronajímatel povoluje úpravy.
- 2) Nedohodnou-li se smluvní strany jinak, je nájemce povinen po skončení nájmu odevzdat předmět nájmu v takovém stavu, v jakém mu byl předán, při zohlednění běžného opotřebení.

Čl. X

Nájemce je oprávněn přenechat pronajatou nemovitou věc nebo její část do podnájmu jen s předchozím písemným souhlasem pronajímatele.

Čl. XI

Nájemce bere na vědomí a je srozuměn s tím, že nemovitá věc, která je předmětem nájmu dle této smlouvy, může být pronajímatelem převedena na třetí osoby v souladu s jeho dispozičním oprávněním. V případě změny vlastnictví platí ustanovení § 2221 a § 2222 NOZ.

Čl. XII

Nájemce souhlasí se zpracováním a uchováním svých osobních údajů pronajímatelem. Tento souhlas nájemce poskytuje na dobu 10 let a zároveň se zavazuje, že po tuto dobu souhlas se zpracováním a uchováním osobních údajů neodvolá.

Čl. XIII

1) Smluvní strany se dohodly, že jakékoliv změny a doplňky této smlouvy jsou možné pouze písemnou formou dodatku k této smlouvě, a to na základě dohody smluvních stran.

2) Smluvní strany jsou povinny se vzájemně informovat o jakékoli změně údajů týkajících se jejich specifikace jako smluvní strany této smlouvy, a to nejpozději do 30 dnů ode dne změny.

Čl. XIV

Tato smlouva je vyhotovena ve dvou stejnopisech, z nichž každý má platnost originálu. Jeden stejnopis přebírá nájemce a jeden je určen pro pronajímatele.

Čl. XV

Tato smlouva nabývá platnosti dnem jejího podpisu smluvními stranami.

Čl. XVI

Smluvní strany po přečtení této smlouvy prohlašují, že s jejím obsahem souhlasí a že tato smlouva je shodným projevem jejich vážné a svobodné vůle, a na důkaz toho připojují své podpisy.

V Lounech dne 26 -11- 2014

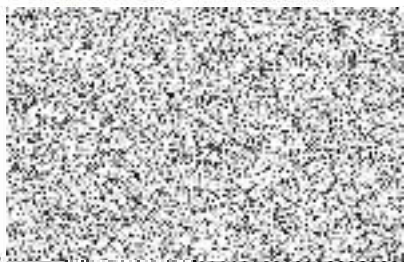

Státní pozemkový úřad
vedoucí Pobočky Louny
Ing. Jana Vernerová
pronajímatel



Jan Hála
nájemce

Za správnost:
Ing. Hana Dragounová

