

VÝKAZ DOSAVADNÍHO A NOVÉHO STAVU ÚDAJŮ KATASTRU NEMOVITOSTÍ

Dosavadní stav				Nový stav									
Označení pozemku parc. číslem	Výměra parcely		Druh pozemku Způsob využití	Označení pozemku parc. číslem	Výměra parcely		Druh pozemku Způsob využití	Typ stavby Způsob využití	Způsob určení výměr	Porovnání se stavem evidence právních vztahů			
	ha	m ²			ha	m ²				Díl přechází z pozemku katastru nemovitosti	Číslo listu vlastnictví	Výměra dílu	
2645	*1)	16 69	vodní pl. lok. smýšl.	2645/1	7 83	vodní pl. lok. smýšl.			2	2645	13	7 83	
				2645/2	8 85	vodní pl. lok. smýšl.			2	2645	13	8 85	
		16 69			16 68								

*1) rozdíl výměr v důsledku zaokrouhlení nových číselně určených výměr parcel dle bodu 14.6 písm. a) přílohy vyhl.č. 357/2013 Sb.

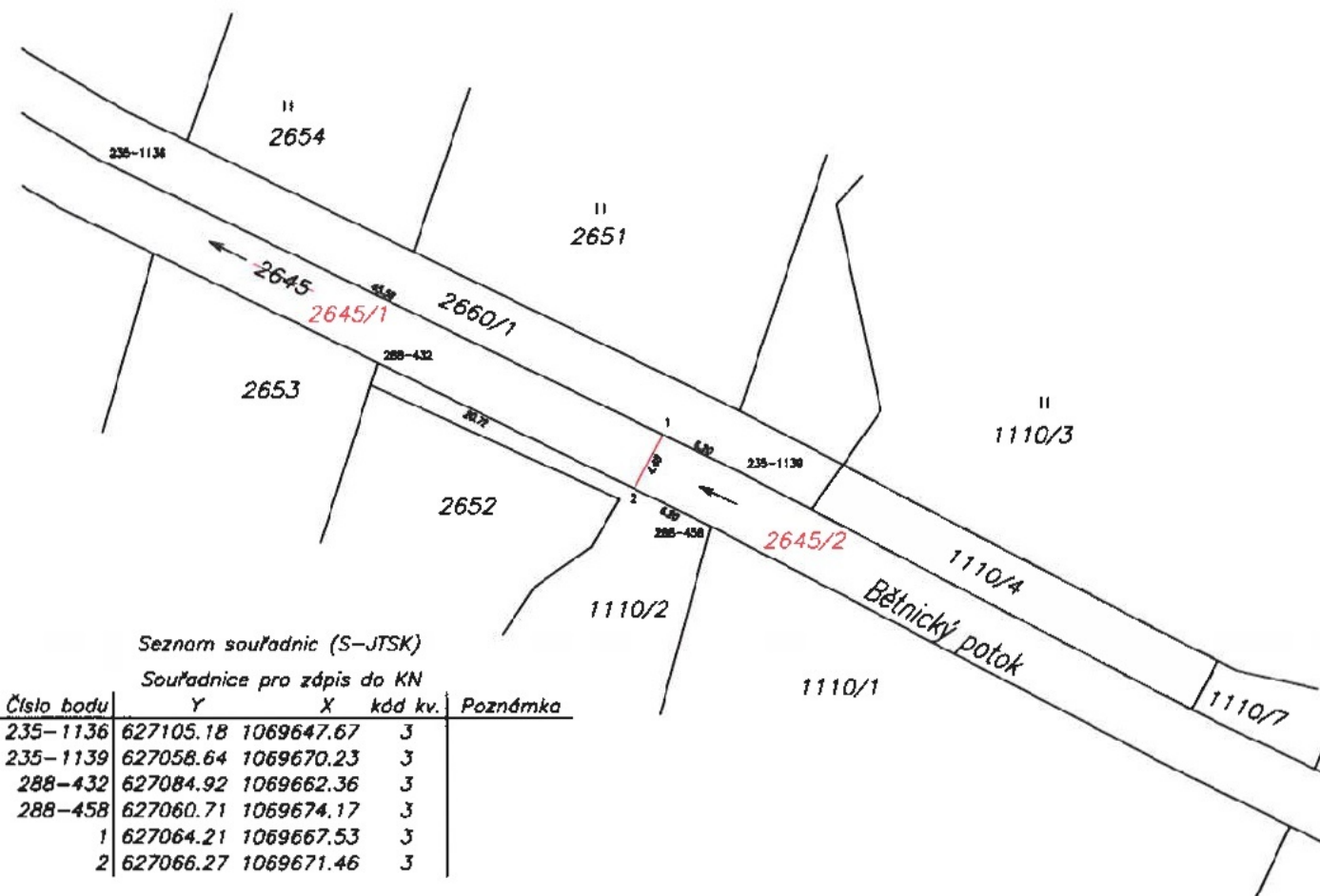

GEOMETRICKÝ PLÁN pro rozdělení pozemku	Geometrický plán ověřil úředně oprávněný zeměměřičský inženýr:		Státního ověřil úředně oprávněný zeměměřičský inženýr:	
		Jméno, příjmení	[REDACTED]	Jméno, příjmení
	Číslo poločky seznamu úředně oprávněných zeměměřičských inženýrů:	410/1995	Číslo poločky seznamu úředně oprávněných zeměměřičských inženýrů:	410/1995
	Dne: 6.9.2022	Číslo: 91/2022	Dne: 13.9.2022	Číslo: 121/2022
	Měřítko a přesnost odpovídá právním předpisům.		Tento státní je opatřen geometrickým plánem v elektronické podobě shodným v dokumentaci katastrálního úřadu.	
Vyhotovitel: GT ATELIER GEODÉZIE spol. s r.o. Za nájmem 1565/31 147 00 Praha 4	Katastrální úřad souhlasí s elektronickým plánem.		Ověřitel státního geometrického plánu v listinné podobě.	
Číslo plánu: 477-01/2022	KÚ pro Pardubický kraj KP Ústí nad Orlicí PGP 1878/2022-611 2022.09.13 11:19:35 +02'00'			
Okres: Ústí nad Orlicí				
Obec: Vraclav				
Kat. území: Vraclav				
Mapový list: Pardubice 0-4/33	Dosavadní vísotní údaje pozemků byly poskytnuty vlastníky nemovitostí se v souladu s průběhem souřadnicových nových hranic. Nové byly zaneseny příslušnými způsobem: dočasně - dle vyhl. č. 357/2013 Sb., vyhl. č. 357/2013 Sb.			

VÝKAZ DOSAVADNÍHO A NOVÉHO STAVU ÚDAJŮ KATASTRU NEMOVITOSTÍ

Dosavadní stav				Nový stav										
Označení pozemku parc. číslem	Výměra parcely		Druh pozemku Způsob využití	Označení pozemku parc. číslem	Výměra parcely		Druh pozemku Způsob využití	Typ stavby Způsob využití	Způsob určení výměry	Porovnání se stavem evidence právních vztahů				
	ha	m ²			ha	m ²				Díl přechází z pozemku označeného v katastru nemovitostí	číslo listu vlastnictví	Výměra dílu		Označení dílu
											ha	m ²		
589/11	16	07	vzděl. pl. část přilehlá	589/11	15	97	vzděl. pl. část přilehlá			0				
				589/22	10		vzděl. pl. část přilehlá			0	589/11	101		10
	16	07			16	07								

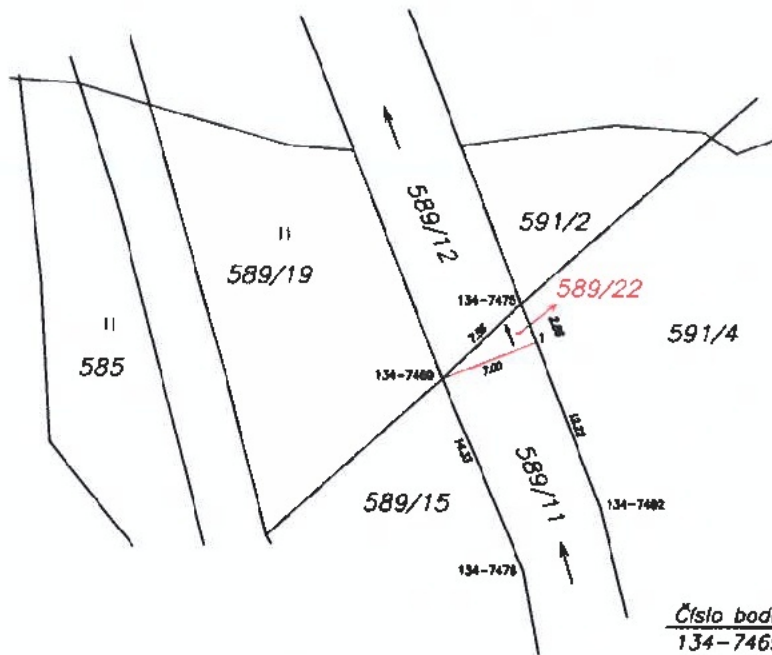

Seznam souřadnic (S-JTSK)

Souřadnice pro zápis do KN

Číslo bodu	Y	X	kód kv.	Poznámka
134-7469	626880.44	1069853.11	8	
134-7475	626874.99	1069847.93	8	
134-7476	626874.86	1069866.33	8	
134-7492	626869.50	1069862.02	8	
1	626873.96	1069850.58	8	

GEOMETRICKÝ PLÁN pro rozdělení pozemku	Geometrický plán ověřil úředně oprávněný zeměměřičský úřad:	Úředně ověřil úředně oprávněný zeměměřičský úřad:
	Jméno, příjmení: [redacted]	Jméno, příjmení: [redacted]
	Číslo položky seznamu úředně oprávněných zeměměřičských úřadů: 410/1995	Číslo položky seznamu úředně oprávněných zeměměřičských úřadů: 410/1995
	Dne: 15.9.2022 Číslo: 92/2022	Dne: 16.9.2022 Číslo: 122/2022
	Náležitosti a přenesení odpovědi právně předepsán.	Tento stejnopis odpovídá geometrickému plánu v elektronické podobě uloženému v dokumentaci katastrálního úřadu.
Vyhovitel: GT ATELJÉR GEODÉZIE spol. s r.o. Za měřem 1565/31 147 00 Praha 4 Číslo plánu: 205-92/2022 Okres: Ústí nad Orlicí Obec: Stradouň Kat. území: Stradouň Mapový list: Pardubice 0-4/33,34 Důvodem vzniku tohoto pozemku bylo poskytnutí měřem na základě a v rámci a příslušným návrhovými novými hranic, které byly součástí elektronického spisu: dočasné-úřad. katal.-úřad. 991, odst.5, vyhlášky č. 357/2013 Sb.	Katastrální úřad souhlasí s oddělením parcel. [redacted] KU pro Pardubický kraj KP Ústí nad Orlicí PGP 1942/2022-611 2022.09.16 13:36:12 +02'00'	Ověření stejnopisu geometrického plánu v listinné podobě. [redacted]