

## SMLOUVA O DÍLO

**Zdravotní pojišťovna ministerstva vnitra České republiky,**  
se sídlem Praha 3, Vinohrady, Vinohradská 2577/178, PSČ 130 00,  
IČO: 471 14 304,  
zapsaná v obchodním rejstříku, vedeném Městským soudem v Praze, oddíl A, vložka 7216,  
statutární orgán: MUDr. David Kostka, MBA, generální ředitel  
zastoupená: Doc. Ing. Otakarem Smolíkem, CSc., MBA, LL.M, ředitelem divize Morava  
bankovní spojení: [REDAKCE]  
(dále též jako „**Objednatel**“ nebo „**ZP MV ČR**“),

**a**

Ing. Karel Simajchl,  
se sídlem Za Školou 201, 664 83 Domašov  
IČO: 42310288,  
bankovní spojení: [REDAKCE]  
(dále též jako „**Zhotovitel**“),

(Objednatel a Zhotovitel společně též jako „**Smluvní strany**“ nebo jednotlivě jako "**Smluvní strana**")

uzavřeli níže uvedeného kalendářního dne, měsíce a roku v souladu s ust. § 2586 a násl. zákona č. 89/2012 Sb., občanského zákoníku, ve znění pozdějších předpisů (dále jen „**občanský zákoník**“) na základě podlimitní veřejné zakázky s názvem „**Nábytková sestava KC Nové Sady**“

tuto

## SMLOUVU O DÍLO

evidovanou u Objednatele pod č.j. ZPMV/0106771/2023  
evidovanou u Zhotovitele pod č.j. -----

(dále jen „**Smlouva**“)

### Článek I. Předmět Smlouvy

1. Předmětem této Smlouvy uzavřené na základě veřejné zakázky malého rozsahu „**Nábytková sestava KC Nové Sady**“, je výroba, dodávka a montáž nábytkové sestavy (dále jen „**Dílo**“) v objektu KC Nové Sady - „Polyfunkční objekt IN SADY“, roh ulice Nové Sady a nově vznikající ulice Fuchsova, na pozemcích parcelní č. 1350/1, 1351/4, 1351/5, 1354/4, vše katastrální území Staré Brno, obec Brno, blíže specifikované (dále jen „**Dílo**“), a to v souladu s požadavky Objednatele uvedenými v Příloze č. 1 a Příloze č. 2 této Smlouvy.
2. Na základě této Smlouvy se Zhotovitel zavazuje provést pro Objednatele na svůj náklad a nebezpečí Dílo specifikované v čl. I., Příloze č. 1 a Příloze č. 2 této Smlouvy, a to v souladu

Smlouva o dílo – Zdravotní pojišťovna ministerstva vnitra České republiky – Ing. Karel Simajchl



Zdravotní pojišťovna ministerstva vnitra České republiky,  
se sídlem: Vinohradská 2577/178, 130 00 Praha 3, IČ 47114304,  
zapsána v obchodním rejstříku, vedeném Městským soudem v Praze oddíl A, vložka 7216  
Kód pojišťovny 211, infolinka: 844 211 211, e-mail: info@zpmvcr.cz, www.zpmvcr.cz

se všemi závaznými právními předpisy, jakož i sjednanými podmínkami v této Smlouvě řádně a včas bez vad a nedodělků a Objednatel se zavazuje převzít řádně dokončené Dílo a zaplatit za ně Zhotoviteli sjednanou cenu ve výši a za podmínek stanovených touto Smlouvou.

3. Zhotovitel se za účelem řádného provedení Díla zavazuje:

- zajištění dopravy Díla do místa plnění dle článku II odst. 1 této Smlouvy;
- vybalení Díla a jeho montáž;
- instalaci Díla v místě plnění;
- zajistit likvidaci odpadu a jeho uložení na řízenou skládku nebo jinou jeho likvidaci v souladu se zákonem č. 541/2020 Sb., o odpadech, ve znění pozdějších předpisů,
- zajistit dodržování předpisů týkajících se bezpečnosti práce, osob, majetku (zvláště třetích osob).
- práce budou Zhotovitelem vykonávány v pracovní dny pouze v době od 7:00 do 16:30 hodin.

4. V souladu se strategií odpovědného zadávání veřejných zakázek upravené v ustanovení § 6 odst. 4 zákona č. 134/2016 Sb., o zadávání veřejných zakázek, ve znění pozdějších předpisů (dále jen „ZZVZ“) se Zhotovitel zavazuje:

- a) V případě využití poddodavatelů zajistit řádné a včasné plnění finančních závazků svým poddodavatelům, kdy za řádné a včasné plnění se považuje plné uhrazení (vyjma případných sjednaných pozastávek) poddodavatelem vystavených a doručených faktur za plnění poskytnutá k provedení závazků vyplývajících ze Smlouvy, a to do 15 kalendářních dnů od obdržení platby ze strany Objednatele. Zhotovitel se zavazuje přenést totožnou povinnost do dalších úrovní dodavatelského řetězce. Objednatel je oprávněn požadovat předložení dokladů o provedených platbách poddodavatelům a smlouvy uzavřené mezi Zhotovitelem a poddodavatelem, Zhotovitel je povinen do 5 pracovních dnů od výzvy Objednatele požadované dokumenty Objednateli předložit.
- b) Zajistit v rámci plnění této Smlouvy dodržování pracovněprávních předpisů a z nich vyplývajících povinností, zejména odměňování zaměstnanců, dodržování délky pracovní doby, dodržování délky odpočinku, dodržování podmínek BOZP atd., a to pro všechny osoby, které se podílí na předmětu této Smlouvy.
- c) Při likvidaci odpadu dbát na jeho ekologickou likvidaci a třídění.
- d) Využívat při provádění Díla materiály, které jsou šetrné k životnímu prostředí.

Objednatel je oprávněn plnění povinností vyplývajících z tohoto odstavce kdykoliv kontrolovat, a to i bez předchozího ohlášení Zhotoviteli.

5. Podkladem pro provedení Díla je položkový rozpočet (výkaz výměr) dokumentace pro výběr dodavatele vypracované Ing. arch. Zuzanou Pelikánovou, který tvoří Přílohu č. 1 a Přílohu č. 2 této Smlouvy.

6. Zhotovitel potvrzuje, že se v plném rozsahu seznámil s rozsahem Díla, že jsou mu známy veškeré technické, kvalitativní a jiné podmínky nezbytné k realizaci Díla a že disponuje takovými odbornými znalostmi a kapacitami, které jsou k včasnému a řádnému provedení Díla nezbytné.

## Článek II.

### Místo a termín plnění, způsob plnění Díla, předání a převzetí Díla a vlastnické právo

1. Místem plnění Díla je objekt „Polyfunkční objekt IN SADY“, roh ulice Nové Sady a nově vznikající ulice Fuchsova, na pozemcích parcelní č. 1350/1, 1351/4, 1351/5, 1354/4, vše katastrální území Staré Brno, obec Brno (dále též „**místo plnění**“ nebo „**staveniště**“).
2. Termín zahájení plnění dle této Smlouvy je 15. 6. 2023, případně termín pozdější, pokud tato Smlouva nenabude do této doby účinnosti. V takovém případě je termín zahájení plnění dnem uveřejnění této Smlouvy v Registru smluv dle zákona č. 340/2015 Sb., o zvláštních podmínkách účinnosti některých smluv, uveřejňování těchto smluv zákonem a o registru smluv, ve znění pozdějších předpisů (dále jen „**zákon o registru smluv**“) podle čl. X. odst. 2 této Smlouvy.
3. Termín dokončení díla je 30. 8. 2023 za předpokladu uveřejnění této Smlouvy v Registru smluv ke dni 15. 6. 2023; pokud se tak nestane, tento termín se prodlužuje o odpovídající počet dnů prodlení s uveřejněním po datu 15. 6. 2023.
4. Převzetí Díla bude realizováno v termínu dohodnutém s Objednatelům na základě předávacího protokolu. Převzetí Díla bude realizováno prostřednictvím kontaktních osob, uvedených v čl. XI. odst. 4 této Smlouvy.
5. O předání a převzetí Díla bude Zhotovitelem vyhotoven předávací protokol. Do předávacího protokolu bude při předávání a převzetí Díla doplněno, zda Objednatel přejímá Dílo bez výhrad či s výhradami, které budou specifikovány. Objednatel nemá právo odmítnout převzetí Díla pro ojedinělé drobné vady, které samy o sobě ani ve spojení s jinými nebrání užívání Díla funkčně nebo esteticky, ani jeho užívání podstatným způsobem neomezují. V případě výskytu ojedinělých drobných vad na Díle bude součástí předávacího protokolu uvedení termínů a způsobu jejich odstranění. Vadou se pro účely této Smlouvy rozumí odchylka v kvalitě, rozsahu nebo parametrech Díla, stanovených v položkovém rozpočtu, v této Smlouvě nebo v obecně závazných předpisech. Nedodělkem se rozumí nedokončená práce oproti zadání Díla. Zhotovitel je povinen v dohodnuté lhůtě odstranit tyto vady a nedodělky. Náklady na odstranění nese Zhotovitel.
6. Zhotovitel je povinen seznámit se po převzetí staveniště s rozmístěním a trasou stávajících inženýrských sítí na staveništi a přilehlých pozemcích dotčených prováděním Díla a tyto vhodným způsobem chránit tak, aby v průběhu provádění Díla nedošlo k jejich poškození. K datu předání Díla je Zhotovitel povinen staveniště s přihlédnutím k provedeným úpravám uvést do původního stavu.
7. Vlastnické právo k Dílu a nebezpečí škody na něm přechází na Objednatel v okamžiku protokolárního převzetí Díla.

## Článek III.

### Cena a platební podmínky

1. Celková cena za Dílo se sjednává dohodou Smluvních stran ve výši: 769 480 Kč (slovy: sedm set šedesát devět tisíc čtyři sta osmdesát korun českých) bez DPH, ke které bude připočtena příslušná hodnota DPH ve výši dle právních předpisů platných k okamžiku uskutečnění zdanitelného plnění.
2. Úhrada za plnění Smlouvy se provede v české měně.

3. Cena uvedená v odst. 1 tohoto článku je nejvýše přípustná, konečná a zahrnuje veškeré náklady na straně Zhotovitele spojených s úplnou a kvalitní přípravou a realizací Díla. Zálohy Objednatel neposkytuje.
4. Cenou za plnění pro účely vyúčtování smluvní pokuty podle čl. VII této Smlouvy se rozumí cena podle odst. 1 tohoto článku včetně DPH.
5. Účetní doklady (faktury) musí obsahovat náležitosti dle § 435 občanského zákoníku, náležitosti stanovené příslušnými právními předpisy a dohodnuté dle této Smlouvy.
6. Splatnost účetních dokladů (faktur) dle této Smlouvy se sjednává na 21 (dvacet jedna) dní ode dne jejich doručení za předpokladu jejich řádného doručení Objednateli. Účetní doklad se považuje za uhrazený dnem odepsání příslušné sjednané částky z účtu Objednatele ve prospěch účtu Zhotovitele uvedeného v záhlaví této Smlouvy.
7. V případě, že účetní doklad (faktura) vystavený dle této Smlouvy nebude obsahovat veškeré náležitosti stanovené příslušnými právními předpisy, touto Smlouvou, popřípadě bude obsahovat jiné nesrovnalosti (např. chybně fakturovaná částka), je Objednatel oprávněn před uplynutím lhůty splatnosti vrátit takovou fakturu Zhotoviteli bez zaplacení. V takovém případě je Zhotovitel povinen fakturu opravit či vyhotovit znovu a zaslat ji zpět Objednateli s novou lhůtou splatnosti, která začne běžet dnem doručení nové faktury. Po tuto dobu není Objednatel v prodlení s placením faktury.
8. Zhotovitel, který je plátcem DPH, prohlašuje, že si je vědom své povinnosti přiznat a zaplatit daň z přidané hodnoty z ceny za poskytnuté zdanitelné plnění dle této Smlouvy dle zákona č. 235/2004 Sb., o dani z přidané hodnoty ve znění pozdějších předpisů (dále jen „**zákon č. 235/2004 Sb.**“), a že mu nejsou ke dni uskutečnění zdanitelného plnění dle této Smlouvy známy žádné skutečnosti uvedené v § 109 zákona č. 235/2004 Sb., které by splnění těchto povinností bránily.
9. Faktury lze zaslat Objednateli elektronicky ve formátu PDF prostřednictvím datové schránky ZP MV ČR, kód: 9swaix3. Nedisponuje-li Zhotovitel datovou schránkou, účetní doklad lze též odeslat na emailovou adresu info@zpmvcr.cz. Do předmětu zprávy je třeba v obou případech uvést text „Fakturace\_BM“.
10. Vyúčtování musí, kromě náležitostí uvedených v tomto článku, obsahovat číslo 0106771/2023, pod kterým je Smlouva evidována u Objednatele.

#### Článek IV.

#### Práva z odpovědnosti za vady a reklamace

1. Zhotovitel je zodpovědný po stanovenou dobu (dále jen „**záruční doba**“), za jakékoli vady celého Díla, včetně závad a škod vzniklých vadným provedením nebo vadnými materiály použitými Zhotovitelem. Pokud je v průběhu záruční doby uplatněno Objednatelům právo z vadného plnění Díla, má se za to, že vada již existovala v době převzetí Díla Objednatelům.
2. Záruční doba Díla za jakost činí **36 měsíců**. Záruční doba začíná běžet ode dne předání Díla Objednateli na základě předávacího protokolu.
3. Právo z vadného plnění je uplatněno včas, pokud ho Objednatel uplatní písemně u Zhotovitele, postačí i e-mailem na kontaktní osobu uvedenou v čl. XI. odst. 4 Smlouvy, nejpozději do uplynutí záruční doby. Objednatel je povinen oznámit vadu Zhotoviteli bez zbytečného odkladu po tom, co se o vadě dozvěděl.

4. Zhotovitel je povinen nastoupit neprodleně k odstranění uplatněné vady, nejpozději však do 5 pracovních dnů po obdržení oznámení Objednatele o uplatnění práva z vadného plnění, pokud se s Objednatelem nedohodne jinak, resp. v této lhůtě sdělit Objednateli, že vadu uznává nebo neuznává. Zhotovitel je povinen provést bezplatné odstranění vady v co nejkratším možném termínu, nejpozději však musí být vada odstraněna v termínu do 5 pracovních dnů o zahájení reklamačního řízení, pokud se s Objednatelem nedohodne jinak.
5. V případě, kdy Zhotovitel jakýmkoli způsobem neplní závazky týkající se odstranění zjištěné vady Díla, je Objednatel oprávněn pověřit jiné osoby za účelem odstranění předmětné vady a všechny takto vzniklé uhrazené náklady, a případně vzniklou škodu, vyúčtovat Zhotoviteli.

## Článek V.

### Zvláštní ustanovení

1. Zhotovitel musí mít po celou dobu plnění Smlouvy sjednáno pojištění odpovědnosti za způsobené škody s limitem plnění minimálně 2 000 000 Kč (slovy: dva miliony korun českých), na výzvu Objednatele je povinen prokázat platnost tohoto pojištění.

## Článek VI.

### Ochrana důvěrných informací

1. Smluvní strany se dohodly, že veškeré informace, které se Zhotovitel dozvěděl v rámci uzavírání a plnění této Smlouvy, tvořící její obsah, a informace, které Zhotoviteli Objednatel sdělí nebo jinak vyplynou z plnění Smlouvy, musí být Zhotovitelem dle vůle Objednatele utajeny (dále jen „**důvěrné informace**“). Zhotovitel nesmí důvěrné informace použít pro jiné účely než pro poskytnutí plnění dle této Smlouvy, nesmí je zveřejnit ani poskytnout jiné osobě. Uvedené ustanovení se nevztahuje na obsah Smlouvy, jejich příloh a případných dodatků.
2. Smluvní strany se dohodly, že Zhotovitel nesdělí důvěrné informace třetí osobě a přijme taková opatření, která znemožní jejich přístupnost třetím osobám. Ustanovení předchozí věty se nevztahuje na případy, kdy:
  - a) má Zhotovitel opačnou povinnost stanovenou zákonem,
  - b) se takové důvěrné informace stanou veřejně známými či dostupnými jinak než porušením povinností vyplývajících z tohoto článku, nebo
  - c) Objednatel dá k zpřístupnění konkrétní důvěrné informace souhlas.
3. Povinnost zachovávat mlčenlivost trvá i po skončení tohoto smluvního vztahu.

## Článek VII.

### Sankční ustanovení

1. V případě, že Zhotovitel bude v prodlení se sjednaným termínem dokončení Díla dle čl. II. odst. 3 této Smlouvy, je Objednatel oprávněn požadovat po Zhotoviteli zaplacení smluvní pokuty ve výši 0,3 % (slovy: tři desetiny procenta) z celkové ceny Díla uvedené v čl. III. odst. 1 Smlouvy za každý i započatý den prodlení.
2. V případě, že Zhotovitel poruší povinnosti uvedené v čl. I. odst. 3 této Smlouvy, je Objednatel oprávněn požadovat po Zhotoviteli zaplacení smluvní pokuty ve výši 10 000 Kč za každé jednotlivé porušení, a to i opakovaně.

3. Pokud Zhotovitel nenastoupí k odstranění vady ve stanoveném termínu podle čl. IV. odst. 4 této Smlouvy, je Objednatel oprávněn požadovat po Zhotoviteli uhrazení smluvní pokuty ve výši 1 000 Kč (slovy: jeden tisíc korun českých) za každý i započatý den prodlení.
4. V případě, že Zhotovitel bude v prodlení s odstraněním vady v termínu dohodnutém podle čl. IV. odst. 4 Smlouvy, je Objednatel oprávněn požadovat po Zhotoviteli uhrazení smluvní pokuty ve výši 1 000 Kč (slovy: jeden tisíc korun českých) za každý i započatý den prodlení.
5. V případě porušení povinnosti Zhotovitele dle čl. V. této Smlouvy je Objednatel oprávněn požadovat po Zhotoviteli zaplacení smluvní pokuty ve výši 20 000 Kč (slovy: dvacet tisíc korun českých), a to i opakovaně.
6. V případě porušení povinnosti Zhotovitele dle ustanovení čl. VI. této Smlouvy je Zhotovitel povinen zaplatit Objednateli smluvní pokutu ve výši 100 000 Kč za každý jednotlivý případ porušení, a to i opakovaně.
7. V případě, že Zhotovitel využije poddodavatelů a Objednatel si vyžádá doklady o provedených platbách poddodavatelům, přičemž Zhotovitel Objednateli uvedené doklady neposkytne ve lhůtě uvedené v čl. I. odst. 4 Smlouvy, je Objednatel oprávněn požadovat po Zhotoviteli zaplacení smluvní pokuty ve výši 500,- Kč (slovy: pět set korun českých), za každý i započatý den prodlení.
8. V případě prodlení Objednatele s úhradou Zhotovitelem oprávněně vystaveného účetního dokladu je Zhotovitel oprávněn požadovat na Objednateli úhradu úroku z prodlení ve výši 0,05 % z dlužné částky za každý i započatý den prodlení.
9. Smluvní pokuta za prodlení sjednaného termínu dokončení Díla se nevztahuje na prodlení, vyvolané provozními, popř. jinými důvody na straně Objednatele.
10. Celková výše smluvní pokuty není omezena limitem z celkové ceny Díla. Ve všech případech platí, že úhradou smluvní pokuty není dotčeno právo na náhradu škody způsobené porušením povinností, na kterou se smluvní pokuta vztahuje.
11. Pokud je Zhotovitel v prodlení s placením smluvní pokuty, je povinen zaplatit Objednateli úrok z prodlení ve výši 0,05 % (slovy: pět setin procenta) z neuhrazené smluvní pokuty za každý den prodlení.
12. Smluvní pokuta je splatná do 30 dnů po doručení oznámení o uložení smluvní pokuty Zhotoviteli. Objednatel si vyhrazuje právo na určení způsobu úhrady smluvní pokuty, a to včetně formou zápočtu proti splatné pohledávce Zhotovitele vůči Objednateli.

## **Článek VIII. Náhrada škody**

1. Smluvní strany se zavazují k vyvinutí maximálního úsilí k předcházení škodám a k minimalizaci vzniklých škod.
2. Smluvní strany se zavazují bez zbytečného odkladu upozornit druhou Smluvní stranu na mimořádné nepředvídatelné nebo nepřekonatelné překážky vzniklé nezávisle na jejich vůli, které by jim zabránily trvale nebo dočasně splnit povinnosti dle této Smlouvy.
3. V případě vzniku objektivní nemožnosti plnění této Smlouvy je Zhotovitel povinen vykonán práce v nejbližší možném termínu, nebo termínu, který bude určen Objednatelem.
4. Náhrada škody se řídí obecnými ustanoveními občanského zákoníku v platném znění.

## Článek IX.

### Doba trvání Smlouvy a zánik závazkového vztahu ze Smlouvy

1. Tato Smlouva je sjednána na dobu určitou a její účinnost zaniká protokolárním předáním a převzetím Díla za podmínek stanovených touto Smlouvou, vyjma čl. IV. této Smlouvy týkajícího se záruční doby Díla a práv z odpovědnosti za vady a čl. VII. této Smlouvy týkajícího se sankčních ustanovení.
2. Závazkový vztah dle této Smlouvy lze ukončit:
  - 2.1 dohodou Smluvních stran v písemné formě, přičemž účinky zrušení Smlouvy nastanou k okamžiku stanovenému v takovéto dohodě,
  - 2.2 výpovědi i bez uvedení důvodů, přičemž výpovědní lhůta činí 1 (jeden) měsíc a počíná běžet prvním dnem měsíce následujícího po doručení písemné výpovědi druhé Smluvní straně.
3. Smluvní strany jsou oprávněny odstoupit od této Smlouvy z důvodů porušení této Smlouvy podstatným způsobem. Porušením této Smlouvy podstatným způsobem se zejména rozumí:
  - a) Zhotovitel je v prodlení s ukončením Díla déle než 1 měsíc po sjednaném termínu ukončení dle čl. II. odst. 3 této Smlouvy, nebo neprovádí Dílo způsobem dohodnutým v této Smlouvě, vyjma případů uvedených v čl. VII. odst. 9 Smlouvy, prodlení způsobené na straně Objednatele.
  - b) Zhotovitel nedodrží povinnost udržovat pojištění odpovědnosti za způsobené škody s limitem pojistného plnění minimálně 2 000 000 Kč,
  - c) Zhotovitel bude v prodlení se zahájením odstranění vady Díla déle než 15 kalendářních dnů po termínu uvedeném v čl. IV. odst. 4 Smlouvy nebo po sjednaném termínu mezi Zhotovitelem a Objednatelem,
  - d) Zhotovitel bude v prodlení s odstraněním vady Díla déle než 15 kalendářních dnů po termínu uvedeném v čl. IV. odst. 4 Smlouvy nebo po sjednaném termínu mezi Zhotovitelem a Objednatelem,
  - e) Objednatel bude v prodlení se zaplacením ceny za Dílo dle podmínek stanovených v čl. III. této Smlouvy o více než 1 měsíc po termínu splatnosti uvedeném v čl. III. odst. 6 Smlouvy.
4. Objednatel je dále oprávněn odstoupit od Smlouvy pokud:
  - a) bude vůči Zhotoviteli zahájeno insolvenční řízení nebo vstoupí do likvidace,
  - b) rozhodnutím správce daně bude Zhotoviteli přidělen status nespolehlivého plátce,
  - c) v případě, kdy Zhotovitel porušil závazek dodržování pracovněprávních předpisů vůči osobám, které se podílí na předmětu této Smlouvy dle podmínek uvedených v Čl. I. odst. 4 písm. b) této Smlouvy a byl orgánem veřejné moci pravomocně uznán vinným ze spáchání přestupku, správního deliktu či jiného obdobného právního jednání.
5. Oznámení o odstoupení od Smlouvy musí být učiněno písemně a doručeno na adresu druhé smluvní strany uvedenou v záhlaví této Smlouvy. Účinky odstoupení nastávají dnem doručení oznámení o odstoupení od Smlouvy druhé smluvní straně. Odstoupení se považuje za doručené 3. (třetím) pracovním dnem po jeho prokazatelném odeslání.
6. Pokud dojde k odstoupení od Smlouvy z výše uvedených důvodů, mají Smluvní strany nárok na vypořádání vzájemných pohledávek vzniklých do dne odstoupení od Smlouvy.

7. Zánik účinnosti Smlouvy se nedotýká zejména nároku na náhradu škody, smluvní pokuty a záruční doby.

## **Článek X. Uveřejňovací povinnost**

1. Zhotovitel prohlašuje, že si je vědom toho, že Objednatel jako zadavatel veřejné zakázky dle ZZVZ a jako povinný subjekt dle zákona o registru smluv, je povinen uveřejnit v Registru smluv, jehož správcem je Ministerstvo vnitra, celé znění této Smlouvy včetně všech jejích případných změn a dodatků za splnění podmínek k uveřejnění dle zákona o registru smluv.
2. Objednatel se zavazuje, že tuto Smlouvu uveřejní ve lhůtě 15 dnů od jejího uzavření v Registru smluv dle odst. 1 tohoto článku. Zhotovitel je povinen po uplynutí této lhůty, nejpozději do 20 dnů ode dne, kdy byla uzavřena, v Registru smluv ověřit, zda Objednatel Smlouvu, řádně zveřejnil, a pokud se tak nestalo, je povinen tuto Smlouvu, uveřejnit sám a o této skutečnosti informovat Objednatele.
3. Zhotovitel prohlašuje, že si je vědom toho, že Objednatel, jako zadavatel veřejné zakázky, jež je předmětem této Smlouvy, je povinen, v souladu s ustanovením § 219 odst. 3 ZZVZ uveřejnit na svém profilu výši skutečně uhrazené ceny za plnění této Smlouvy, v souladu s podmínkami a ve lhůtách stanovených ZZVZ včetně všech případně dalších povinností Objednatele stanovených tímto zákonem.

## **Článek XI. Závěrečná ustanovení**

1. Tato Smlouva nabývá platnosti dnem podpisu poslední ze Smluvních stran a účinnosti dnem uveřejnění v Registru smluv podle čl. X. odst. 2 této Smlouvy. Za datum uzavření Smlouvy se považuje podpis Smlouvy druhou ze Smluvních stran. Zhotovitel je povinen zahájit plnění v dohodnutém termínu podle čl. II. odst. 2 této Smlouvy za předpokladu, že Smlouva bude uveřejněna v Registru smluv, jinak až po jejím uveřejnění v Registru smluv.
2. Smluvní strany se dohodly, že jejich práva a povinnosti založené touto Smlouvou se řídí obsahem Smlouvy. V otázkách neupravených touto Smlouvou se řídí obecně závaznými právními předpisy, zejména pak občanským zákoníkem. Smluvní strany se ve smyslu § 1 odst. 2 občanského zákoníku odchylují od ustanovení § 2050 zákona občanského zákoníku, jehož režim se pro vztahy Zhotovitele a Objednatele dle této Smlouvy nepoužije
3. Zhotovitel na sebe v souladu s ustanovením § 1765 odst. 2 občanského zákoníku přebírá nebezpečí změny okolností, nedohodnou-li se Smluvní strany dohody jinak. Tímto však nejsou nikterak dotčena práva Smluvních stran upravená v této Smlouvě.
4. Smluvní strany určují pro vzájemný styk a zabezpečování povinností vyplývajících z této smlouvy tyto pověřené osoby:

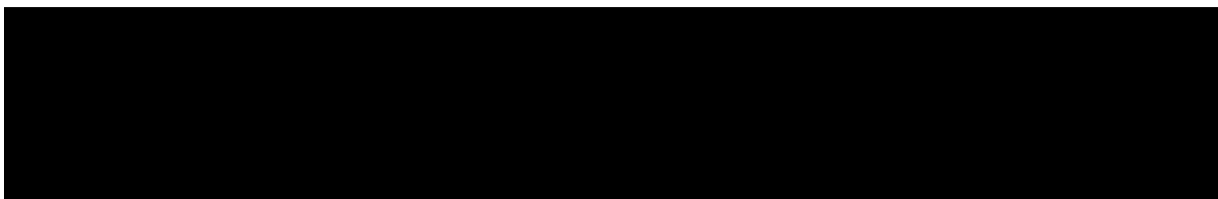

5. Práva a povinnosti Smluvních stran, které nejsou výslovně upraveny touto Smlouvou, se řídí příslušnými právními předpisy, zejména ustanoveními občanského zákoníku, v platném a účinném znění.
6. Tuto Smlouvu lze měnit pouze písemnými dodatky podepsanými oprávněnými zástupci Smluvních stran.



7. Obě Smluvní strany se zavazují o případných změnách kontaktních údajů bez zbytečného odkladu, nejpozději do 5 pracovních dnů, informovat druhou Smluvní stranu.
8. Smluvní strany se dohodly, že spory, které by případně vznikly ze Smlouvy nebo v souvislosti s ní, jakož i otázky její platnosti či neplatnosti nebo jejího vzniku a zániku budou přednostně řešeny dohodou smluvních stran. Pokud nebudou vyřešeny dohodou smluvních stran, budou řešeny příslušnými soudy České republiky, přičemž pro místní příslušnost je rozhodný obecný soud Objednatele.
9. Je-li anebo stane-li se některé z ustanovení této Smlouvy částečně nebo zcela právně neplatným, neúčinným nebo nesrozumitelným, není tím porušena platnost a účinnost ostatních ustanovení Smlouvy. Smluvní strany se zavazují takové ustanovení bez zbytečného odkladu, nejpozději do 30 dnů od okamžiku, kdy se o této skutečnosti dozvěděly, nahradit jiným ustanovením nejbližše odpovídajícím právnímu a ekonomickému účelu původního ustanovení.
10. Zhotovitel je dle zákona č. 320/2001 Sb., o finanční kontrole ve veřejné správě a o změně některých zákonů (zákon o finanční kontrole), ve znění pozdějších předpisů, osobou povinnou spolupůsobit při výkonu finanční kontroly.
11. Veškerá oznámení vyplývající z této Smlouvy budou, pokud není v této Smlouvě výslovně sjednáno jinak, předána osobně proti podpisu, potvrzujícímu jejich převzetí nebo zaslána doporučeně poštou na adresu druhé Smluvní strany uvedené v záhlaví této Smlouvy. Písemnost se považuje za doručenou, i když se adresát o uložení nedozvěděl, a to 5. (slovy: pátým) dnem po jejím odeslání. To platí i v případě, že nebyla doručena na změněnou adresu bydliště nebo sídla, pokud ji příslušná Smluvní strana druhé Smluvní straně písemně neoznámí.
12. Nedílnou součástí Smlouvy jsou tyto přílohy:
  - Příloha č. 1: Výkaz výměr (položkový rozpočet)
  - Příloha č. 2: Vizualizace klientského centra
13. Tato Smlouva se vyhotovuje ve dvou stejnopisech, z nichž každá Smluvní strana obdrží jeden.

14. Po přečtení textu Smlouvy včetně jejich příloh Objednatel a Zhotovitel prohlašují, že obsah Smlouvy odpovídá jejich vůli a ujednání a že Smlouvu uzavřeli svobodně, vážně, a že tato Smlouva představuje jejich úplnou dohodu v této věci, což stvrzují svým podpisy.

v BRNĚ dne 24-05-2023

Objednatel:

Zdravotní pojišťovna ministerstva vnitra  
České republiky,  
Doc. Ing. Otakar Smolík, CSc., MBA, LL.M.  
ředitel divize Morava

v Brně dne 24.5.2023

Zhotovitel:

Ing. Karel Simajchl

Ing. Karel SIMAJCHL  
Za školou 201  
664 83 Domašov  
IČO: 42310288  
DIČ: CZ7307173852

Smlouva o dílo – Zdravotní pojišťovna ministerstva vnitra České republiky – Ing. Karel Simajchl



ISO 9001



ISO 9001

Zdravotní pojišťovna ministerstva vnitra České republiky,  
se sídlem: Vinohradská 2577/178, 130 00 Praha 3, IČ 47114304,  
zapsána v obchodním rejstříku, vedeném Městským soudem v Praze oddíl A, vložka 7216  
Kód pojišťovny 211, infolinka: 844 211 211, e-mail: info@zpmvcr.cz, www.zpmvcr.cz

Příloha č. 1: Výkaz výměr (položkový rozpočet)



Rozpočet: 29.06.2022

ZHOTOVITEL:  
Název: Ing. Karel Simajchl



OBJEDNATEL:  
Jméno: Zdravotní pojišťovna ministerstva vnitra České republiky  
Adresa: Vinohradská 2577/178, 130 00 Praha 3  
Tel.:  
E-mail:

T01 - VSTUP ZAMĚSTNANCI	192 000,00 Kč
T02 - STĚNA PŘEPÁŽKY	132 000,00 Kč
T03 - STŮL+ODKLÁDACÍ A PODPISOVÁ DESKA	37 000,00 Kč
T04 - ÚLOŽNÉ PROSTORY	62 280,00 Kč
T05 - ZÁSUVKOVÝ KONTEJNER	75 880,00 Kč
T06 - POLICE NAD PRACOVNÍ PLOCHOU	6 000,00 Kč
T07 - STOLEK TISKÁRNA	60 220,00 Kč
T08 - POLICOVÁ KONSTRUKCE	73 100,00 Kč
T09 - PLEXI - DEMONTOVATELNÉ	14 000,00 Kč
T10 - OZNAČENÍ PRACOVIŠŤ	25 000,00 Kč
MONTÁŽ	82 000,00 Kč
DOPRAVA	10 000,00 Kč
<b>CELKOVÁ CENA BEZ DPH</b>	<b>769 480,00 Kč</b>
<b>CELKOVÁ CENA S 21% DPH</b>	<b>931 070,80 Kč</b>



## T01 - VSTUP ZAMĚSTNANCI

### PŘEHLED:

		cena bez DPH
1. DŘEVOTŘÍSKOVÁ DESKA	DTDS 36	93 000 Kč
2. LAMINÁT	LAM H1733 ST9 Břiza Mainau	85 000 Kč
11. KOVÁNÍ	-	14 000 Kč

**CELKOVÁ CENA, bez DPH**

**192 000 Kč**

1. KORPUS												
DŘEVOTŘÍSKOVÁ DESKA				DTDS 36					FORMÁT: 2840 1830 36			
název	kusy	šířka	výška	hloubka	síla	vodor. police	svislé mezistěny	plechové zásuvky	dřevěné zásuvky	vlysy	PU strany	
dveře	1	790	2085									
obložka- levý bok	1	50	2160									
obložka- pravý bok	1	50	2160									
obložky - nadpraží	1	50	800									
obkložky - lem boky	2	36	2160									
obložky - lem nadpraží	1	36	1050									
<b>KORPUS CELKEM:</b>											<b>93 000 Kč</b>	

2. DVEŘE A POHLEDOVÉ BOKY												
LAMINÁT				LAM H1733 ST9 Břiza Mainau					FORMÁT: 2800 1310 0,8			
název	kusy	šířka	výška	hloubka	síla	vodor. police	svislé mezistěny	plechové zásuvky	dřevěné zásuvky	vlysy	PU strany	
dveře	1	790	2085		2							2
obložka- levý bok	1	50	2160		2							2
obložka- pravý bok	1	50	2160		2							2
obložky - nadpraží	1	50	800		2							2
obložky - lem boky	2	36	2160									2
obložky - lem nadpraží	1	36	1050									2
<b>DVEŘE A POHLEDOVÉ BOKY CELKEM:</b>											<b>85 000 Kč</b>	

**11. KOVÁNÍ**

název	kusy	cena za kus	kusy	cena za kus
<b>OSTATNÍ DALŠÍ POLOŽKY:</b>				
3D dveřní závěs	ks	3	1500	Dveřní závěs TECTUS TE 240 3D, nerez čfckt
dveřní vložka	ks	1	1200	
MAGNETICKÝ BLOK	ks	1	1200	108620, seřiditelný 0 / -2 / +2 mm, černá matná
MADLO YES!	ks	1	3400	124057 jednostranné 310 mm černá Tln-K
MADLO YES!	ks	1	3400	montážní materiál
dveřní těsnění	ks	1	300	montážní materiál
<b>KOVÁNÍ CELKEM:</b>				<b>14 000 Kč</b>



## T02 - STĚNA PŘEPÁŽKY

### PŘEHLED:

1. LAMINÁT	LAM H1733 ST9 Bříza Mainau	cena bez DPH 132 000 Kč
2. DŘEVOTŘÍSKOVÁ DESKA	DTDS 36	0 Kč

**CELKOVÁ CENA, bez DPH**

**132 000 Kč**

### 1. STĚNY PŘEPÁŽEK

LAMINÁT	LAM H1733 ST9 Bříza Mainau							FORMÁT:			2800	1310	0,8
název	kusy	šířka	výška	hloubka	síla	vodor. police	svislé mezistěny	plechové zásuvky	dřevěné zásuvky	vlysy	PU strany		
boční strana - u vchodu	1	2500	2160		2						2		
boční strana	3	1536	2160		2						2		
čelní strana pod PD	4	1350	742		2						2		
krajní levá čelní	4	336	2160		2						2		
krajní pravá čelní	3	300	2160		2						2		
krajní pravá rohová	1	300	2160		2						2		
krajní rohová-boční	1	307	2160		2						2		

**STĚNY PŘEPÁŽEK CELKEM:**

**132 000 Kč**

### 2. STĚNY PŘEPÁŽEK

DŘEVOTŘÍSKOVÁ DESKA	DTDS 36							FORMÁT:			2840	1830	36
název	kusy	šířka	výška	hloubka	síla	vodor. police	svislé mezistěny	plechové zásuvky	dřevěné zásuvky	vlysy	PU strany		
boční strana - u vchodu	1	2250	2160										
boční strana	3	1536	2160										
čelní strana pod PD	4	1350	742										
krajní levá čelní	4	336	2160										
krajní pravá čelní	3	300	2160										
krajní pravá rohová	1	300	2160										
krajní rohová-boční	1	307	2160										

**STĚNY PŘEPÁŽEK CELKEM:**

**0 Kč**



## T03 - STŮL+ODKLÁDACÍ A PODPISOVÁ DESKA

PŘEHLED:

		cena bez DPH
1. LAMINO BÍLÉ / BAREVNÉ (bez PU)	DTDL 125 BS Modrá tmavá	29 000 Kč
9. ZÁMEČNICKÉ KONSTRUKCE	-	8 000 Kč

**CELKOVÁ CENA, bez DPH**

**37 000 Kč**

1.

LAMINO BÍLÉ / BAREVNÉ (bez PU)		DTDL 125 BS Modrá tmavá						FORMÁT:			
název	kusy	šířka	výška	hloubka	síla	vodor. police	svislé mezistěny	plechové zásuvky	dřevěné zásuvky	vlysy	PU strany
Pracovní deska	3	600	1650		2						
Pracovní deska - rohová	1	600	3166		2						
prac deska čelo	4	120	1350		2						
deska odkladová	4	200	1350		2						

LAMINO BÍLÉ / BAREVNÉ (bez PU) CELKEM:

**29 000 Kč**

9. ZÁMEČNICKÉ KONSTRUKCE

název	kusy	cena za kus	poznámka / popis / barva / materiál / apod.
OCELOVÁ VÝZTUHA POD PD	4	2000	konstrukční výztuha, PU, Pomaxit matný

ZÁMEČNICKÉ KONSTRUKCE CELKEM:

**8 000 Kč**



## T04 - ÚLOŽNÉ PROSTORY

### PŘEHLED:

		cena bez DPH
1. LAMINO BÍLÉ / BAREVNÉ (bez PU)	DTDL 8685 BS Bílá sněhová	22 000 Kč
2. LAMINO STRUKTUROVANÉ (bez PU)	DTDL H1733 ST9 Bříza Mainau	19 000 Kč
11. KOVÁNÍ	-	21 280 Kč

**CELKOVÁ CENA, bez DPH**

**62 280 Kč**

#### 1.

LAMINO BÍLÉ / BAREVNÉ (bez PU)		DTDL 8685 BS Bílá sněhová						FORMÁT:			2800	2070	18
název	kusy	šířka	výška	hloubka	síla	vodor. police	svislé mezistěny	plechové zásuvky	dřevěné zásuvky	vlysy	PU strany		
dvířka spodní skříň	8	280	680										
police spodní nika	8	270	300										
korpus horní skříň	4	1160	720	300		1	3						
boční stěna niky na monitor	4	300	680										
police	9	300	300										
LAMINO BÍLÉ / BAREVNÉ (bez PU) CELKEM:											22 000 Kč		

#### 2. DVÍŘKA A POHLEDOVÉ BOKY

LAMINO STRUKTUROVANÉ (bez PU)		DTDL H1733 ST9 Bříza Mainau						FORMÁT:			2800	64692	18
název	kusy	šířka	výška	hloubka	síla	vodor. police	svislé mezistěny	plechové zásuvky	dřevěné zásuvky	vlysy	PU strany		
korpus spodní skříň	4	560	700	300		1							
dvířka horní skříň	4	310	720										
sokl spodní skříň	4	890	40										
bočnice	8	700	300										
DVÍŘKA A POHLEDOVÉ BOKY CELKEM:											19 000 Kč		

11. KOVÁNÍ					
název	kusy	cena za kus	název	kusy	cena za kus
<b>ZÁVĚSY:</b>		▼		▼	
standartní 110° tip-on	16	130			
<b>ÚCHYTKA A BEZÚCHYTOVÉ OTEVÍRÁNÍ</b>		▼		▼	
TIP-ON 76mm	8	150			
<b>OSTATNÍ POLOŽKY:</b>		▼		<b>popis:</b>	
závrtné nožky rekord 12	ks 32	100		nožka pro skříně bez soklu	
Kování-posuvné dvířka	ks 4	1000		HETTICH 9156338 SlideLine M pro 1 dveře s tlumením	
Kování-posuvné dvířka	ks 4	1000		HETTICH 9209225 SlideLine M profil 18/2500 mm	
Kování-posuvné dvířka	ks 4	1000		HETTICH SlideLine M krycí profil bílý	
Zámek	ks 8	350		Zámek spodních skříněk - jeden klíč	
<b>KOVÁNÍ CELKEM:</b>					<b>21 280 Kč</b>

## T05 - ZÁSUVKOVÝ KONTEJNER

### PŘEHLED:

		cena bez DPH
1. LAMINO BÍLÉ / BAREVNÉ (bez PU)	DTDL 8685 BS Bílá sněhová	25 000 Kč
11. KOVÁNÍ	-	50 880 Kč

**CELKOVÁ CENA, bez DPH**

**75 880 Kč**

### 1. KORPUS

LAMINO BÍLÉ / BAREVNÉ (bez PU)	DTDL 8685 BS Bílá sněhová							FORMÁT:	2800	2070	18
název	kusy	šířka	výška	hloubka	síla	vodor. police	svislé mezistěny	plechové zásuvky	dřevěné zásuvky	vlysy	PU strany
korpus kontejneru	4	400	480	582					3		
záda kontejneru	4	400	480								
čelo výsuvu	12	400	160								
bočnice	8	582	480								
horní deska	4	400	582								
<b>KORPUS CELKEM:</b>										<b>25 000 Kč</b>	

### 11. KOVÁNÍ

název	kusy	cena za kus	název	kusy	cena za kus
<b>VÝSUVY - dřevěné boky:</b>					
Movento	4	1200	Movento tip-on	8	1350
<b>ÚCHYTKA A BEZÚCHYTOVÉ OTEVÍRÁNÍ</b>					
kancelářská židle 4 ks	8	3600			
úchytka	4	150			
<b>OSTATNÍ POLOŽKY:</b>			<b>popis:</b>		
kolečka	ks	16	150	kolečka pro zásuvky pod postelí a kontejner	
zámek	ks	4	350	zámek. Ařechovy nřčuvř	
<b>KOVÁNÍ CELKEM:</b>					<b>50 880 Kč</b>





## T06 - POLICE NAD PRACOVNÍ PLOCHOU

PŘEHLED:

		cena bez DPH	
2. LAMINO BÍLÉ / BAREVNÉ (bez PU)	DTDL 8685 BS Bílá sněhová	6 000 Kč	

**CELKOVÁ CENA, bez DPH**

**6 000 Kč**

2. POLICE													
LAMINO BÍLÉ / BAREVNÉ (bez PU)				DTDL 8685 BS Bílá sněhová		FORMÁT:		2800	2070	18			
název	kusy	šířka	výška	hloubka	síla	vodor. police	svislé mezistěny	plechové zásuvky	dřevěné zásuvky	vlysy	PU strany		
svislá deska uprostřed polic	3	300	1400										
dno a půda polic	12	300	300										
police	18	300	300										
<b>POLICE CELKEM:</b>											<b>6 000 Kč</b>		



## T07 - STOLEK TISKÁRNA

PŘEHLED:

		cena bez DPH
1. LAMINO BÍLÉ / BAREVNÉ (bez PU)	DTDL 8685 BS Bílá sněhová	14 000 Kč
2. LAMINO STRUKTUROVANÉ (bez PU)	DTDL H1733 ST9 Břiza Mainau	22 000 Kč
11. KOVÁNÍ	-	24 220 Kč

**CELKOVÁ CENA, bez DPH**

**60 220 Kč**

1. KORPUS												
LAMINO BÍLÉ / BAREVNÉ (bez PU)			DTDL 8685 BS Bílá sněhová						FORMÁT: 2800 2070 18			
název	kusy	šířka	výška	hloubka	síla	vodor. police	svislé mezistěny	plechové zásuvky	dřevěné zásuvky	vlysy	v	
korpus výsuvy	3	636	700	300					4			
dveře skříň	6	290	700									
bočnice výsuv	6	290	700									
<b>KORPUS CELKEM:</b>											<b>14 000 Kč</b>	
2. DVÍŘKA A POHLEDOVÉ BOKY												
LAMINO STRUKTUROVANÉ (bez PU)			DTDL H1733 ST9 Břiza Mainau						FORMÁT: 2800 2070 18			
název	kusy	šířka	výška	hloubka	síla	vodor. police	svislé mezistěny	plechové zásuvky	dřevěné zásuvky	vlysy	PU strany	
korpus skříň	6	290	720	300		1						
čelo výsuvu	12	636	170									
sokl	3	1250	40									
horní deska skříň	3	636	600									
<b>DVÍŘKA A POHLEDOVÉ BOKY CELKEM:</b>											<b>22 000 Kč</b>	

11. KOVÁNÍ					
název	kusy	cena za kus	název	kusy	cena za kus
VÝSUVY - dřevěné boky:	▼			▼	
Movento tip-on	12	1300			
ZÁVĚSY:	▼			▼	
standartní 110° tip-on	12	150			
		150			
ÚCHYTKA A BEZÚCHYTOVÉ OTEVÍRÁNÍ	▼			▼	
TIP-ON 76mm	6	150			
OSTATNÍ POLOŽKY:	▼			popis:	
závrtné nožky rekord 12	ks 24	130		nožka pro skříň bez soklu	
zámek	ks 8	350		zámek skříňky, zámek výsuvy	
KOVÁNÍ 22					24 220 Kč

## T08 - POLICOVÁ KONSTRUKCE

### PŘEHLED:

11. KOVÁNÍ	-	cena bez DPH 73 100 Kč
------------	---	---------------------------

**CELKOVÁ CENA, bez DPH** 73 100 Kč

11. KOVÁNÍ					
název	kusy	cena za kus	název	kusy	cena za kus
<b>OSTATNÍ POLOŽKY:</b>		▼	<b>popis:</b>		
konstrukce AlfaBase (AlfaStyl)	ks	4	9800	police napravo u monitoru -kostrukce BENNEVETTI	
konstrukce AlfaBase (AlfaStyl)	ks	3	9800	vedle pracovní desky stolu- kostrukce BENNEVETTI	
LAKOVÁNÍ	KS	1	4500		
<b>KOVÁNÍ CELKEM:</b>					<b>73 100 Kč</b>



## T09 - PLEXI - DEMONTOVATELNÉ

PŘEHLED:

						cena bez DPH
11. KOVÁNÍ			-			14 000 Kč

**CELKOVÁ CENA, bez DPH**

**14 000 Kč**

11. KOVÁNÍ							
název		kusy	cena za kus	název		kusy	cena za kus
OSTATNÍ POLOŽKY:			▼	popis:			
PLEXI 1400x1200	ks	4	2500				Plastic Expres
úchyty pro plexi	ks	16	250				
KOVÁNÍ CELKEM:							<b>14 000 Kč</b>





## T10 - OZNAČENÍ PRACOVIŠŤ

PŘEHLED:

11. GRAFIKA	cena bez DPH
	25 000 Kč

---

**CELKOVÁ CENA, bez DPH** **25 000 Kč**

---

11. GRAFIKA					
název	kusy	cena za kus	název	kusy	cena za kus
<b>OSTATNÍ POLOŽKY:</b>		▼	<b>popis:</b>		
	ks	4	3000	čirá fólie s bílým UV potiskem logy 900x2160mm	
	ks	4	2500	Označení přepážek z bílého lesklého akrylátu 3mm	
	ks	1	3000	Montáž	
<b>GRAFIKA CELKEM:</b>					<b>25 000 Kč</b>



## Příloha č. 2: Vizualizace klientského centra







	<p>DBSAH DOKUMENTACE</p> <table><tr><td>T01</td><td>TEXTOVÁ ČÁST</td><td>---</td></tr><tr><td>A01</td><td>PŮDORYS IHP S VYZNAČENÍM ŘEŠENÉHO PROSTORU</td><td>1260</td></tr><tr><td>A02</td><td>ŘEŠENÝ PROSTOR - DIMPOZICNÍ ŘEŠENÍ</td><td>126</td></tr><tr><td>A03</td><td>PŮDORYS ŘEŠENÉHO PROSTORU - PÍPSY MOBILÁŘE</td><td>126</td></tr><tr><td>A04</td><td>PŮDORYS ŘEŠENÉHO PROSTORU - ZÁKLADNÍ KŮTOVÁNÍ MOBILÁŘE</td><td>126</td></tr><tr><td>A05</td><td>POHLED ČELNÍ</td><td>126</td></tr><tr><td>A06</td><td>REZOPHLED A-A'</td><td>126</td></tr><tr><td>A07</td><td>REZOPHLED B-B'</td><td>126</td></tr><tr><td>A08</td><td>REZOPHLED C-C'</td><td>126</td></tr><tr><td>A09</td><td>OZNAČENÍ PŘEPÁZEK (PRACOVNÍST)</td><td>126</td></tr><tr><td>A10</td><td>GRAFICKÉ POJEDNÁNÍ PŘEPÁZEK - LOGO</td><td>110</td></tr><tr><td>A11</td><td>SEDACÍ MOBILÁŘ - KŘESLA PRO KLIENTY</td><td>---</td></tr><tr><td>A12</td><td>SEDACÍ MOBILÁŘ - KANCELÁŘSKÉ KŘESLA</td><td>---</td></tr><tr><td>A13</td><td>SEDACÍ MOBILÁŘ - PONOHY PRO KLIENTY</td><td>---</td></tr><tr><td>A14</td><td>VIZUALIZACE - POHLED OD ZÁKAZNÍKŮ, OD VSTUPU</td><td>---</td></tr><tr><td>A15</td><td>VIZUALIZACE - POHLED OD ZÁKAZNÍKŮ, OD OKEN</td><td>---</td></tr><tr><td>A16</td><td>VIZUALIZACE - POHLED NA PRACOVNĚSTĚ 1</td><td>---</td></tr><tr><td>A17</td><td>VIZUALIZACE - POHLED NA PRACOVNĚSTĚ 2</td><td>---</td></tr><tr><td>B01</td><td>ROZPOČET</td><td>---</td></tr><tr><td>B02</td><td>VÝKAZ VÝMĚR</td><td>---</td></tr></table>	T01	TEXTOVÁ ČÁST	---	A01	PŮDORYS IHP S VYZNAČENÍM ŘEŠENÉHO PROSTORU	1260	A02	ŘEŠENÝ PROSTOR - DIMPOZICNÍ ŘEŠENÍ	126	A03	PŮDORYS ŘEŠENÉHO PROSTORU - PÍPSY MOBILÁŘE	126	A04	PŮDORYS ŘEŠENÉHO PROSTORU - ZÁKLADNÍ KŮTOVÁNÍ MOBILÁŘE	126	A05	POHLED ČELNÍ	126	A06	REZOPHLED A-A'	126	A07	REZOPHLED B-B'	126	A08	REZOPHLED C-C'	126	A09	OZNAČENÍ PŘEPÁZEK (PRACOVNÍST)	126	A10	GRAFICKÉ POJEDNÁNÍ PŘEPÁZEK - LOGO	110	A11	SEDACÍ MOBILÁŘ - KŘESLA PRO KLIENTY	---	A12	SEDACÍ MOBILÁŘ - KANCELÁŘSKÉ KŘESLA	---	A13	SEDACÍ MOBILÁŘ - PONOHY PRO KLIENTY	---	A14	VIZUALIZACE - POHLED OD ZÁKAZNÍKŮ, OD VSTUPU	---	A15	VIZUALIZACE - POHLED OD ZÁKAZNÍKŮ, OD OKEN	---	A16	VIZUALIZACE - POHLED NA PRACOVNĚSTĚ 1	---	A17	VIZUALIZACE - POHLED NA PRACOVNĚSTĚ 2	---	B01	ROZPOČET	---	B02	VÝKAZ VÝMĚR	---
T01	TEXTOVÁ ČÁST	---																																																											
A01	PŮDORYS IHP S VYZNAČENÍM ŘEŠENÉHO PROSTORU	1260																																																											
A02	ŘEŠENÝ PROSTOR - DIMPOZICNÍ ŘEŠENÍ	126																																																											
A03	PŮDORYS ŘEŠENÉHO PROSTORU - PÍPSY MOBILÁŘE	126																																																											
A04	PŮDORYS ŘEŠENÉHO PROSTORU - ZÁKLADNÍ KŮTOVÁNÍ MOBILÁŘE	126																																																											
A05	POHLED ČELNÍ	126																																																											
A06	REZOPHLED A-A'	126																																																											
A07	REZOPHLED B-B'	126																																																											
A08	REZOPHLED C-C'	126																																																											
A09	OZNAČENÍ PŘEPÁZEK (PRACOVNÍST)	126																																																											
A10	GRAFICKÉ POJEDNÁNÍ PŘEPÁZEK - LOGO	110																																																											
A11	SEDACÍ MOBILÁŘ - KŘESLA PRO KLIENTY	---																																																											
A12	SEDACÍ MOBILÁŘ - KANCELÁŘSKÉ KŘESLA	---																																																											
A13	SEDACÍ MOBILÁŘ - PONOHY PRO KLIENTY	---																																																											
A14	VIZUALIZACE - POHLED OD ZÁKAZNÍKŮ, OD VSTUPU	---																																																											
A15	VIZUALIZACE - POHLED OD ZÁKAZNÍKŮ, OD OKEN	---																																																											
A16	VIZUALIZACE - POHLED NA PRACOVNĚSTĚ 1	---																																																											
A17	VIZUALIZACE - POHLED NA PRACOVNĚSTĚ 2	---																																																											
B01	ROZPOČET	---																																																											
B02	VÝKAZ VÝMĚR	---																																																											
	<p><b>Klientské centrum Brno InSady 2023</b></p> <p>Dokumentace pro výběrové řízení dodavatele Zpracovatel dokumentace: Ing. arch. Zuzana Pelikánová</p>																																																												





CELKOVÝ PŮDORYS - VYZNAČENÍ ŘEŠENÉHO PROSTORU

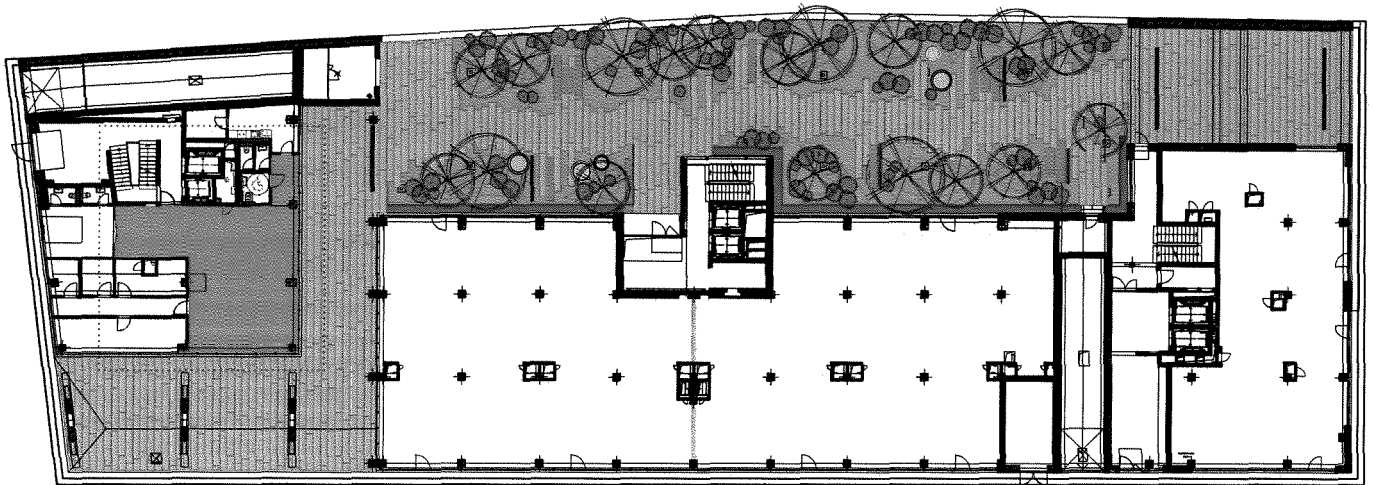

Zpracovatel:	Ing. arch. Zuzana Pelikánová, Kuršova 988/16, 635 00 Brno, IČ : 05356857	
Investor:	Zdravotní pojišťovna ministerstva vnitra České republiky, Vinohradská 2577/178, 130 00 Praha 3	
Akce:	<b>KC Brno InSady 2023</b>	č. výkresu: <b>A-01</b>
Obsah:	PŮDORYS INP S VYZNAČENÍM ŘEŠENÉHO PROSTORU	formát: A3
Stupeň:	DOKUMENTACE PRO VÝBĚROVÉ ŘÍZENÍ DODAVATELE INTERIÉRU	měřítko: 1:250



**CELKOVÝ PŮDORYS MÍSTNOSTI**

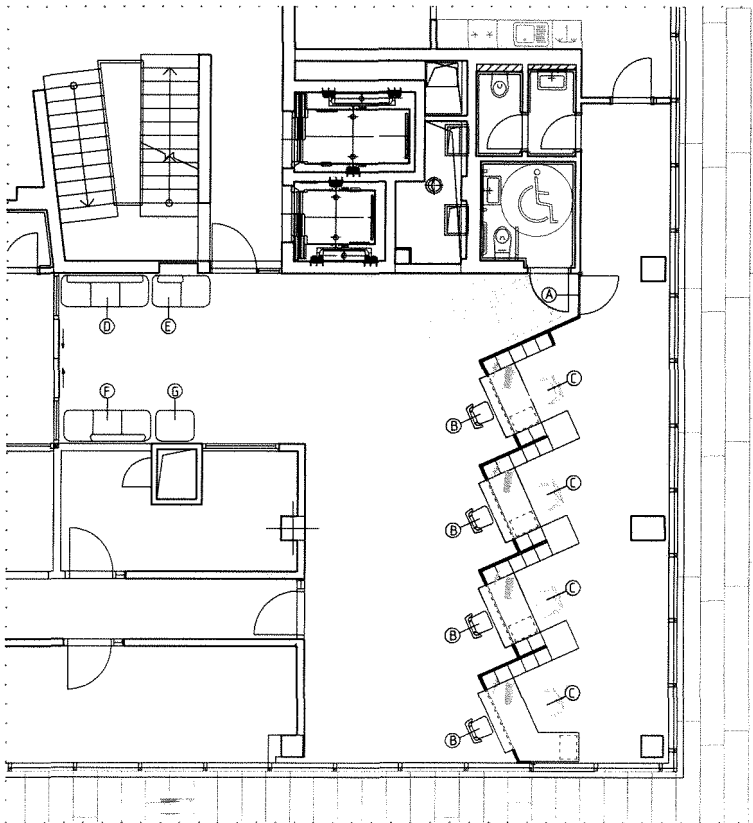

- (A) VSTUP PRO ZAMĚSTNANCE
- (B) SEDACÍ MOBILIÁŘ - JEDNACÍ KŘESLO PRO ZÁKAZNÍKY  
specifikace - výkres A11
- (C) SEDACÍ MOBILIÁŘ - KANCELÁŘSKÉ KŘESLO PRO ZAMĚSTNANCE  
specifikace - výkres A12
- (D) SEDACÍ MOBILIÁŘ - POHOVKA  
specifikace - výkres A13
- (E) SEDACÍ MOBILIÁŘ - POHOVKA  
specifikace - výkres A13
- (F) SEDACÍ MOBILIÁŘ - POHOVKA  
specifikace - výkres A13
- (G) SEDACÍ MOBILIÁŘ - POHOVKA  
specifikace - výkres A13

Bod návaznosti mobiliáře na stavební konstrukce /roh zdi u WC imobilní,  
 nosný profil zasklení/ - nutné dodržet, po dokončení stavby ověřit ehodu s  
 projektovou dokumentací a případně nutnosti upravit pětáčky a mobiliář.

Zpracovatel: Ing. arch. Zuzana Pelikánová, Kuršova 988/16, 635 00 Brno, IČ : 06366857	
Investor: Zdravotní pojišťovna ministerstva vnitra České republiky, Vinohradská 2577/176, 130 00 Praha 3	
Akce: KC Brno InSady 2023	č. výkresu: A-02
Obsah: ŘEŠENÝ PROSTOR - DISPOZIČNÍ ŘEŠENÍ	formát: A3
Stupeň: DOKUMENTACE PRO VÝBĚROVÉ ŘÍZENÍ ODDAVATELE INTERIÉRU	měřítko: 1:75



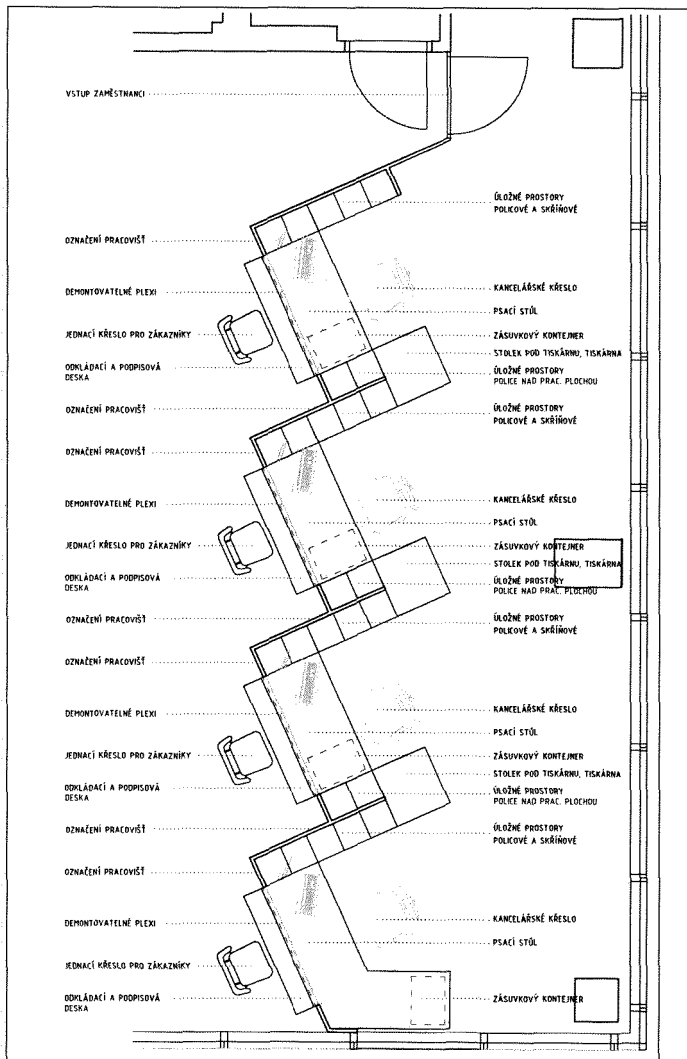

Zpracoval:	Mg. arch. Zdeněk Hubáček, Kurfürstova 888/II, 420 01 Brno, IČ: 02388877
Investor:	Základní organizace občanského sdružení Česká společnost Výtvarníků 2023/2024, 130 00 Praha 4
Acme	KČ BHO InSady 2023
Objekt:	OBJEDNÁVKA PRACOVNÍHO MÍSTNOSTI V PRVNÍ ETAPĚ
Bytový:	OBJEDNÁVKA PRACOVNÍHO MÍSTNOSTI V PRVNÍ ETAPĚ
	1. etapa
	100



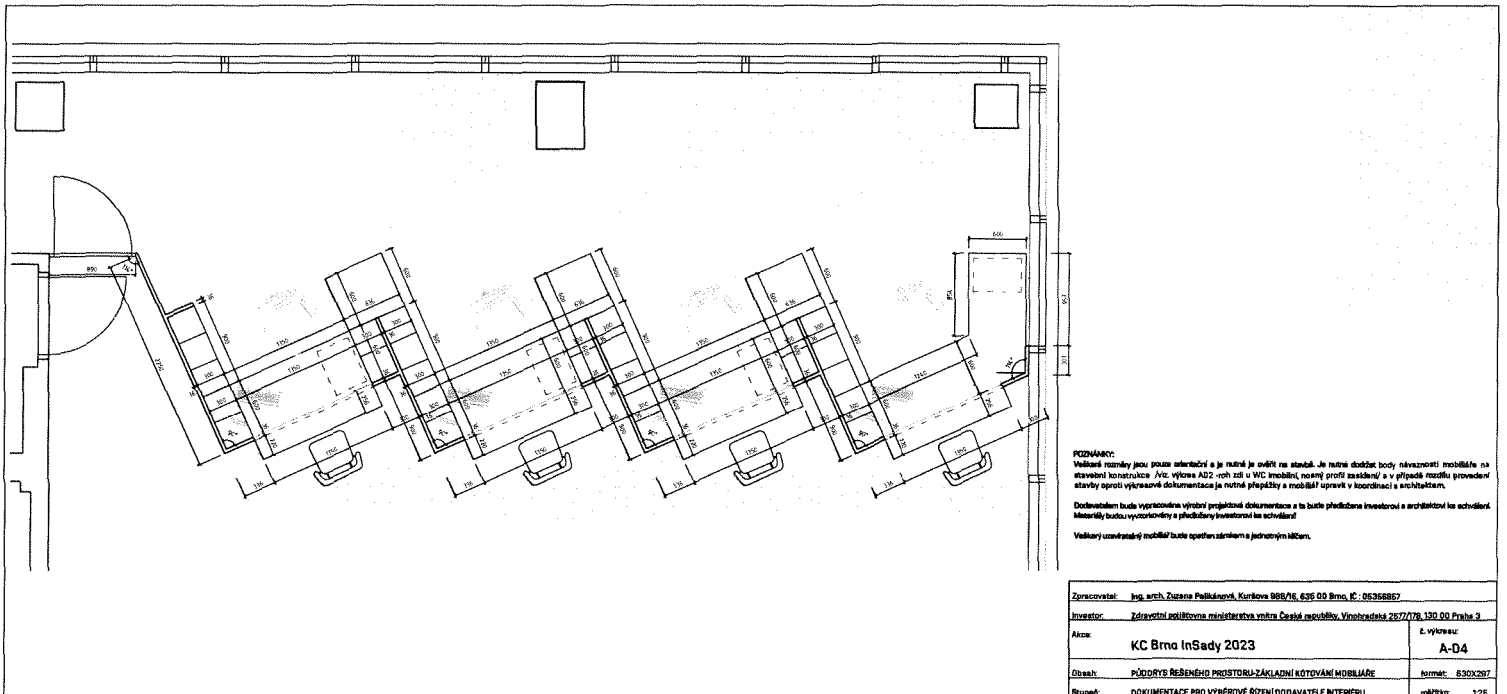

**POZNÁMKY:**  
 Všechné rozměry jsou pouze orientační a je nutné je ověřit na stavbě. Je nutné doložit body návaznosti mobilů na stavební konstrukce. A/c, výškově A22, roh zdi u WC mobilů, nožní profil zasazení a v případě možná provedení stavby oproti výše uvedené dokumentaci je nutné přizpůsobit a mobilům upravit v koordinaci a schématach.  
 Dodáváním bude vypracována výšková projektová dokumentace a ta bude předložena investoru a architektovi ke schválení. Materiál bude vypracován a předložen investoru ke schválení.  
 Všechny rozměry mobilů bude upraven sálem a jednotným měřem.

Zpracovatel:	Ing. arch. Zuzana Peňková, Kurkova 88/16, 635 00 Brno, IČ: 06356867
Investor:	Zdravotní politovna ministerstva vnitra České republiky, Vinohradská 2677/78, 130 00 Praha 3
Alce:	KC Brno InSady 2023
Obsah:	PŮDORYS ŘEŠENÉHO PROSTORU-ZÁKLADNÍ KOTOVÁNÍ MOBILÁŘE
Formát:	630x297
Průběh:	DOUMENTACE PRO VÝBĚRÉ ŘEŠENÍ DODAVATELE INTERIERU
nářizka:	1/25





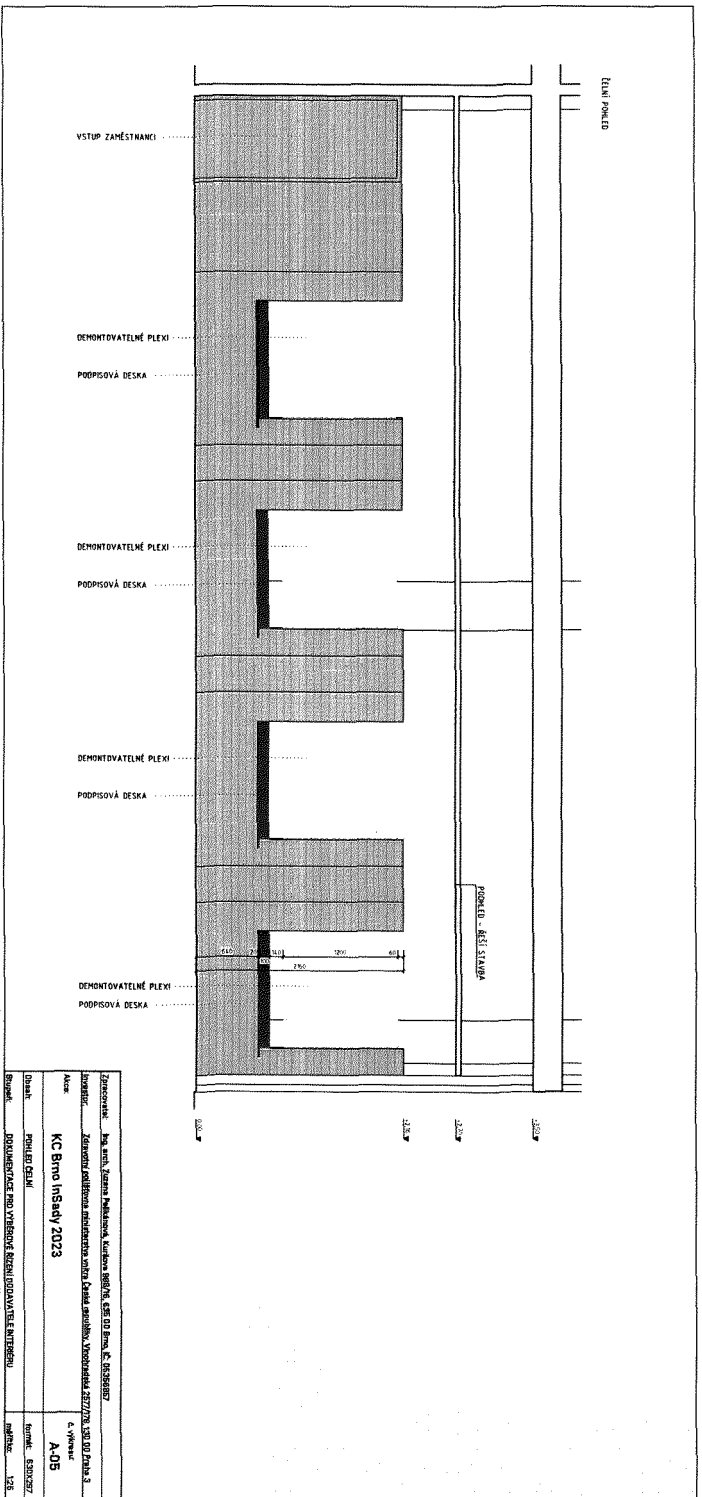

Zpracoval: Ing. arch. Zdeněk Melišovský, Kurfürstova 101/10, 602 00 Brno, IČ: 00596807  
 Zpracováno: Zpracováno odbornou kanceláří Ing. arch. Zdeněk Melišovský, Kurfürstova 101/10, 602 00 Brno, IČ: 00596807  
 Akce: KC Brno InScape/2023  
 Objekt: PŘÍLOHA SEŠIT  
 Druh: DOKUMENTACE PRO VÝBĚR BÍŽI/ODMĚNATEL NĚRNOU  
 Kód: A05  
 Datum: 03.03.2023  
 Měřítko: 1:25



PŮDORYS - označení řezopohledů, pohledů, M 1:50

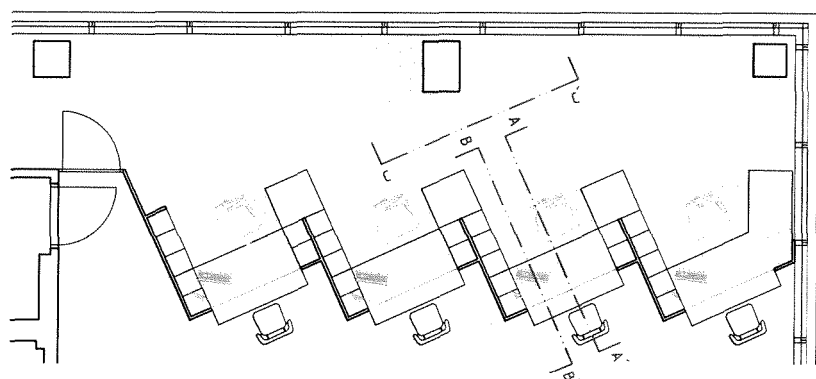

MATERIÁLOVÉ ŘEŠENÍ

	DTD LAMNO, BŘÍZA HANAU		DTD LAMNO, BŘÍZA HANAU
	DTD LAMNO, BÍLÁ SNĚHOVÁ		DTD LAMNO, MODRÁ THAVÁ
	DTD LAMNO, MODRÁ THAVÁ		
	DEEL JENK./PLECH, BÍLÁ MATNÁ BARVA		
	FLEXISKO - DEMONTOVATELNÉ		

POZNÁMKY:

Veškeré rozměry jsou pouze orientační a je nutné je ověřit na stavbě. Je nutné dodržet body návaznosti mobiliáře na stavební konstrukce /viz. výkres A02 - roh zdi u WC Imobilní, nosný profil zasklení/ a v případě rozdílu provedení stavby oproti výkresové dokumentaci je nutné přepážky a mobiliář upravit v koordinaci s architektem.

Dodavatelem bude vypracována výrobní projektová dokumentace a ta bude předložena investorovi a architektovi ke schválení. Materiály budou vyzkoušeny a předloženy investorovi ke schválení.

Veškerý uzavíratelný mobiliář bude opatřen zámkem s jednotným klíčem.

ŘEZOPHLED A-A', M 1:25

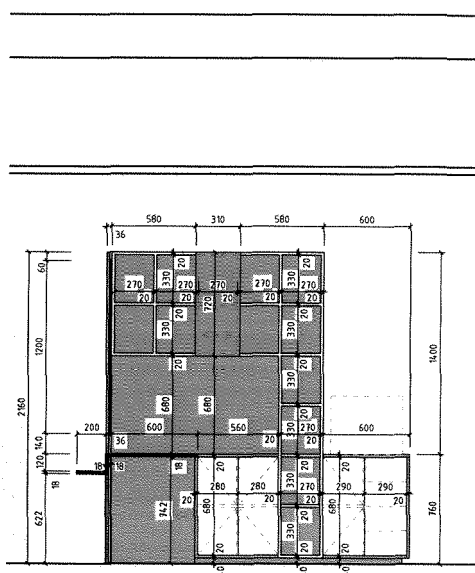

Zpracovatel: Ing. arch. Zuzana Peškánová, Kuršova 988/16, 635 00 Brno, IČ : 05366887			
Investor: Zdravotní pojišťovna ministerstva vnitra České republiky, Vlnohradská 2577/178, 130 00 Praha 3			
Akce:	<table border="1"> <tr> <td>KC Brno InSady 2023</td> <td>č. výkresu: A-06</td> </tr> </table>	KC Brno InSady 2023	č. výkresu: A-06
KC Brno InSady 2023	č. výkresu: A-06		
Obsah:	<table border="1"> <tr> <td>ŘEZOPHLED A-A'</td> <td>formát: A3</td> </tr> </table>	ŘEZOPHLED A-A'	formát: A3
ŘEZOPHLED A-A'	formát: A3		
Stupeň:	<table border="1"> <tr> <td>DOKUMENTACE PRO VÝBĚROVÉ ŘÍZENÍ DODAVATELE INTERIÉRU</td> <td>měřítko: 1:25</td> </tr> </table>	DOKUMENTACE PRO VÝBĚROVÉ ŘÍZENÍ DODAVATELE INTERIÉRU	měřítko: 1:25
DOKUMENTACE PRO VÝBĚROVÉ ŘÍZENÍ DODAVATELE INTERIÉRU	měřítko: 1:25		



PŮDORYS - označení řezopohledů, pohledů, M 1:50

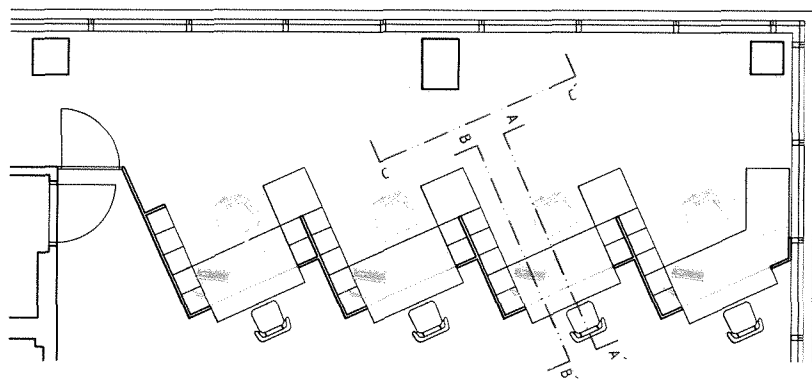

MATERIÁLOVÉ ŘEŠENÍ

	DTD LAMNO, BŘÍZA HAINAU		DTD LAMNO, BŘÍZA HAINAU		DTD LAMNO, MOHRÁ THAVÁ
	DTD LAMNO, BILÁ SNĚHOVÁ				
	DTD LAMNO, MOHRÁ THAVÁ				
	OCEĽ JEK/PLECH, BILÁ MATNÁ BARVA				
	PLEXIKLO - DEMONTOVATEĽNÉ				

POZNÁMKY:

Všecké rozměry jsou pouze orientační a je nutné je ověřit na stavbě. Je nutné dodržet body návaznosti mobiliáře na stavební konstrukce /viz. výkres AD2 - roh zdi u WC imobilní, nosný profil zasklení/ a v případě rozdílu provedení stavby oproti výkresové dokumentaci je nutné přepážky a mobiliář upravit v koordinaci s architektem.

Dodavatelem bude vypracována výrobní projektová dokumentace a ta bude předložena investorovi a architektovi ke schválení. Materiály budou vyzkoušeny a předloženy investorovi ke schválení.

Všecký uzavíratelný mobiliář bude opatřen zámkem s jednotným klíčem.

ŘEZOPOHLED B-B'

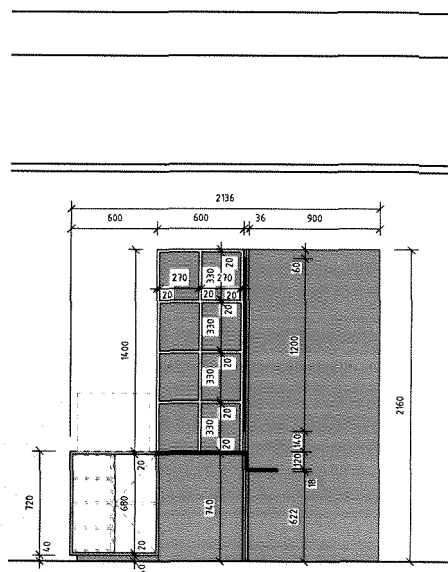

Zpracovatel: Ing. arch. Zuzana Pelikánová, Kuršova 988/16, 635 00 Brno, IČ : 06356887	
Investor: Zdravotní pojišťovna ministerstva vnitra České republiky, Vinohradská 2577/178, 130 00 Praha 3	
Akce: <b>KC Brno InSady 2023</b>	č. výkresu: <b>A-07</b>
Obsah: <b>ŘEZOPOHLED B-B'</b>	formát: <b>A3</b>
Stupeň: <b>DOKUMENTACE PRO VÝBĚROVÉ ŘÍZENÍ DODAVATELE INTERIÉRU</b>	mářítko: <b>1:25</b>



PŮDORYS - označení řezopohledů, pohledů, M 1:50

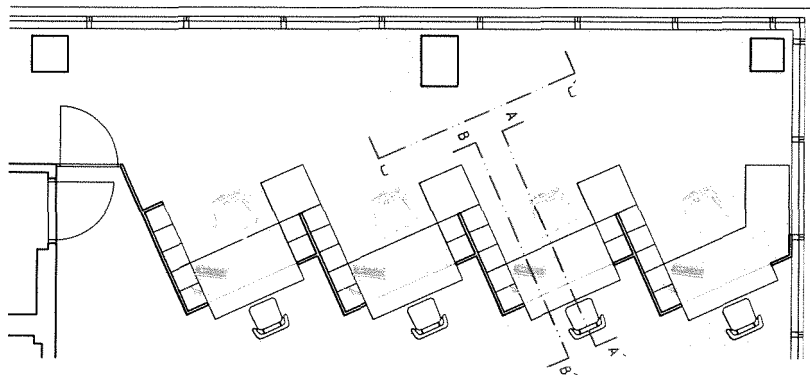

MATERIÁLOVÉ ŘEŠENÍ

	DTD LAKNO, BŘÍZA HANAU		DTD LAKNO, BŘÍZA HANAU		DTD LAKNO, MOŠÁ THAVÁ
	DTD LAKNO, BÍLÁ SMĚNOVÁ				
	DTD LAKNO, MODRÁ THAVÁ				
	OCEĽ JEZL/PLECH, BÍLÁ MATNÁ BARVA				
	PLEXISKLO - DEMONTOVATELNÉ				

POHLED C-C'

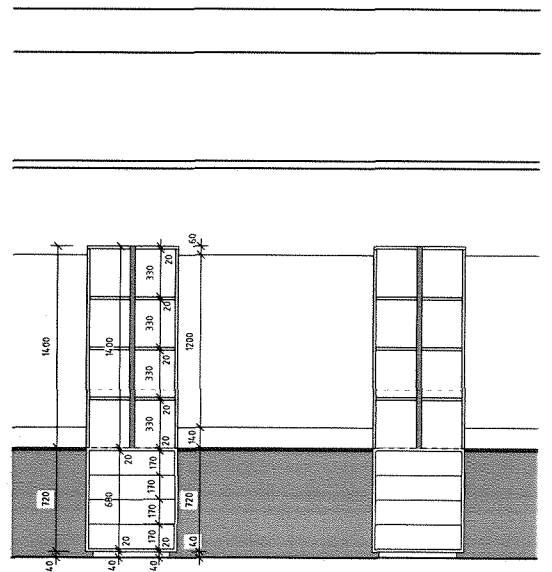

POZNÁMKY:

Veškeré rozměry jsou pouze orientační a je nutné je ověřit na stavbě. Je nutné dodržet body návaznosti mobiliáře na stavební konstrukce /viz. výkres AD2 -roh zdi u WC imobilní, nosný profil zasklení/ a v případě rozdílu provedení stavby oproti výkresové dokumentaci je nutné přepážky a mobiliář upravit v koordinaci s architektem.

Dodavatelem bude vypracována výrobní projektová dokumentace a ta bude předložena investorovi a architektovi ke schválení. Materiály budou vyzkoušeny a předloženy investorovi ke schválení.

Veškerý uzavíratelný mobiliář bude opatřen zámkem s jednotným klíčem.

Zpracovatel: Ing. arch. Zuzana Pelikánová, Kuršova 986/16, 635 00 Brno, IČ: 05366857	
Investor: Zdravotní pojišťovna ministerstva vnitra České republiky, Vinohradská 2577/178, 130 00 Praha 3	
Akce: <b>KC Brno InSady 2023</b>	č. výkresu: <b>A-08</b>
Obsah: <b>ŘEZOPHLED C-C'</b>	formát: <b>A3</b>
Stupeň: <b>DOKUMENTACE PRO VÝBĚROVÉ ŘÍZENÍ DODAVATELE INTERIÉRU</b>	měřítko: <b>1:25</b>





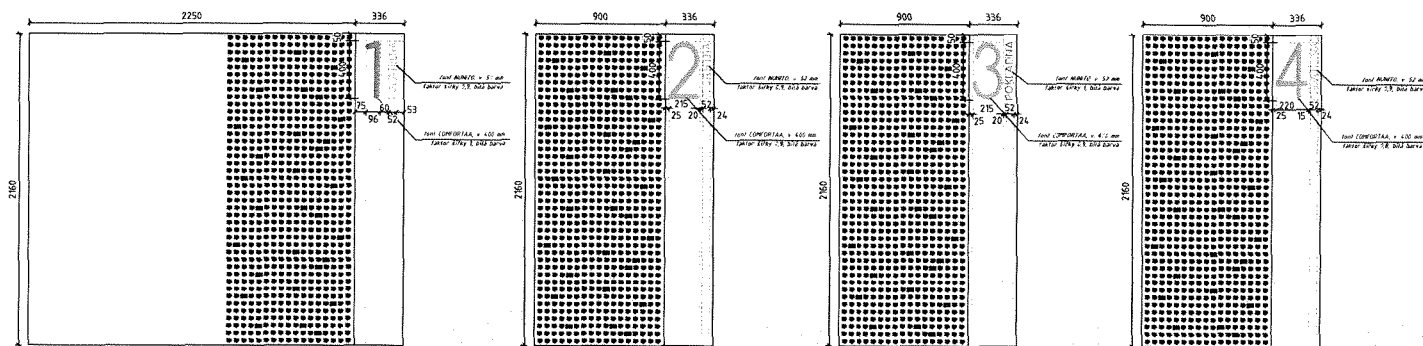

**POZNÁMKY:**

Všechné rozměry jsou pouze orientační a je nutné je ověřit na stavbě. Je nutné dodržet body návaznosti mobiliáře na stavební konstrukce /viz. výkres A02 - roh zdi u WC Imobilní, nosný profil zesílení/ a v případě rozdílu provedení stavby oproti výkresové dokumentaci je nutné přepážky a mobiliář upravit v koordinaci s architektem.

Dodatek bude vypracována výrobní projektová dokumentace a ta bude předložena investorovi a architektovi ke schválení. Materiály budou vyzkoušeny a předloženy investorovi ke schválení.

Všechny uzávěratelný mobiliář bude opatřen zámky s jednotným klíčem.

Zpracovatel:	Ing. arch. Zuzana Pelikánová, Kuršova 988/16, 635 00 Brno, IČ : 05356857
Investor:	Zdravotní pojišťovna ministerstva vnitra České republiky, Vinohradská 2577/178, 130 00 Praha 3
Akce:	KC Brno InSady 2023
Obsah:	OZNAČENÍ PŘEPÁŽEK (PRACOVÍŠT)
Stupeň:	DOKUMENTACE PRO VÝBĚROVÉ ŘÍZENÍ DODAVATELE INTERIÉRU
č. výkresu:	A-09
formát:	A3
měřítko:	1:25



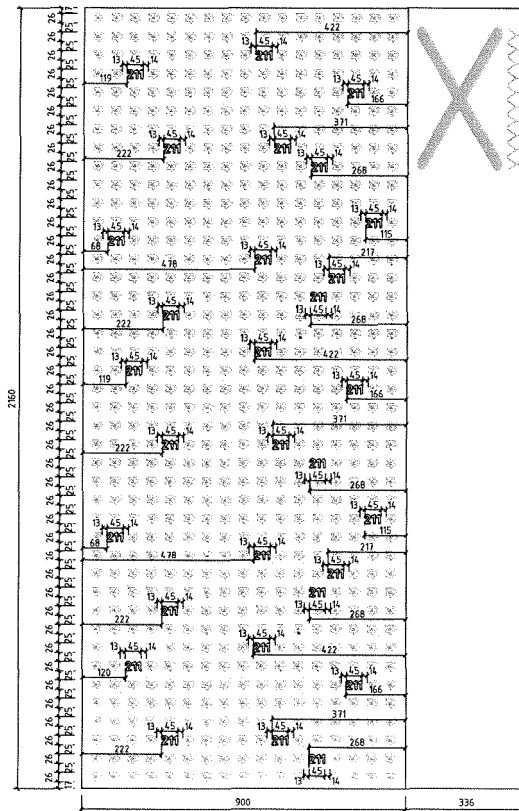
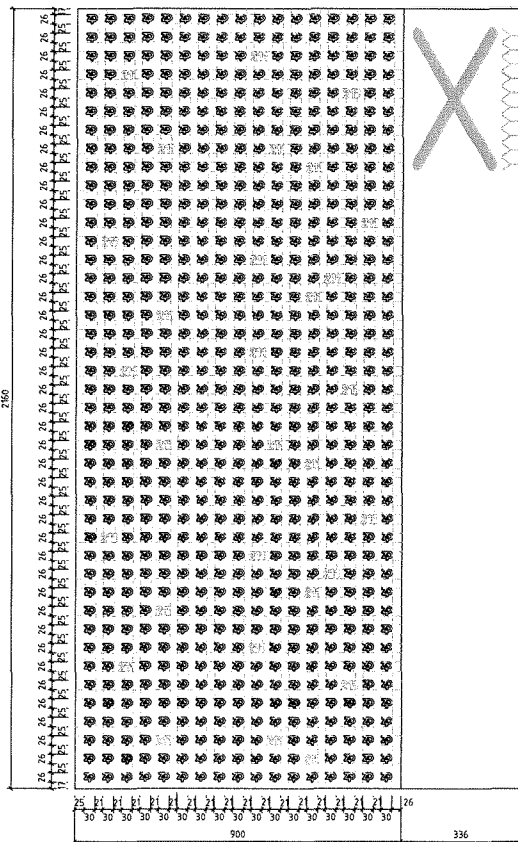

**POZNÁMKY:**

Všecké rozměry jsou pouze orientační a je nutné je ověřit na stavbě. Je nutné dodržet body návaznosti mobiliáře na stavební konstrukce /viz. výkres AD2 - roh zdi u WC imobilní, nosný profil zasklení/ a v případě rozdílu provedení stavby oproti výkresové dokumentaci je nutné přepážky a mobiliář upravit v koordinaci s architektem.

Dodavatelem bude vypracována výrobní projektová dokumentace a ta bude předložena investorovi a architektovi ke schválení. Materiály budou vyzvozkovány a předloženy investorovi ke schválení!

Všecký uzavíratelný mobiliář bude opatřen zámkem s jednotným klíčem.

Zpracovatel:	Ing. arch. Zuzana Peláková, Kuřova 988/16, 635 00 Brno, IČ: 06356857	č. výkresu:	A-10
Investor:	Zdravotní pojišťovna ministerstva vnitra České republiky, Vinohradská 2577/178, 130 00 Praha 3	formát:	A3
Akc:	KC Brno InSady 2023	mřítko:	1:25
Obsah:	GRAFICKÉ POJEDNÁNÍ PŘEPÁZEK - LOGO		
Stupeň:	DOKUMENTACE PRO VÝBĚROVÉ ŘÍZENÍ DODAVATELE INTERIÉRU		



Židle pro zákazníky LaForma Giulia, podnož ocel, černá prášková barva, potah tmavě šedá



Zpracovatel:	Ing. arch. Zuzana Pelikánová, Kuršova 988/16, 635 00 Brno, IČ : 05356857	
Investor:	Zdravotní pojišťovna ministerstva vnitra České republiky, Vinohradské 257/178, 130 00 Praha 3	
Akce:	<b>KC Brno InSady 2023</b>	č. výkresu: <b>A-11</b>
Obsah:	SEDACÍ MOBILIÁR - KŘESLO PRO KLIENTY	formát: A3
Stupeň:	DOKUMENTACE PRO VÝBĚROVÉ ŘÍZENÍ DODAVATELE INTERIÉRU	měřítko: ---



Kancelářská židle ENZO Una 100 s pětiramenným křížem a kolečky a se zvýšeným opěrákem. Dřevo dub - moření B2-břiza, čalounění Rally 600

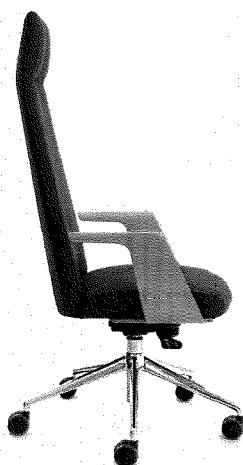

Zpracovatel:	Ing. arch. Zuzana Peljánová, Kuršova 988/16, 635 00 Brno, IČ: 05356857	č. výkresu:	
Investor:	Zdravotní pojišťovna ministerstva vnitra České republiky, Vinohradská 2577/178, 130 00 Praha 3		
Akce:	KC Brno InSady 2023	č. výkresu:	A-12
Obsah:	DZNAČENÍ PŘEPÁŽEK	formát:	A3
Stupeň:	DOKUMENTACE PRO VÝBĚROVÉ ŘÍZENÍ DODAVATELE INTERIÉRU	měřítko:	---





Sedačky CLOUD /zn. Formdesign/



**D - CLOUD A-3, kovová podnož černá RAL 9005, čalounění FENIX F16**

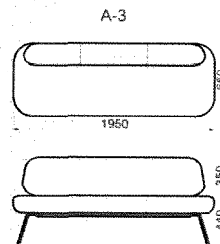

**E - CLOUD B-2, kovová podnož černá RAL 9005, čalounění FENIX F16**

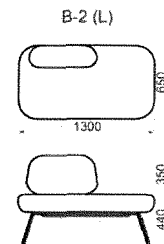

**F - CLOUD B-3, kovová podnož černá RAL 9005, čalounění FENIX F11**

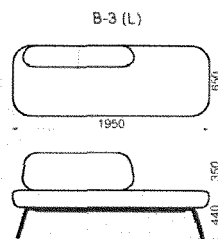

**G - CLOUD O-1, kovová podnož černá RAL 9005, čalounění FENIX F16**

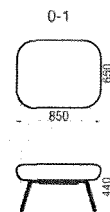

čalounění FENIX F11

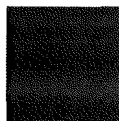

čalounění FENIX F16

Zpracovatel: Ing. arch. Zuzana Peříková, Kuršova 988/16, 635 00 Brno, IČ: 06358857	
Investor: Zdravotní pojišťovna ministerstva vnitra České republiky, Vinohradská 2577/178, 130 00 Praha 3	
Akce: KC Brno InSady 2023	č. výkresu: A-13
Obsah: DZNAČENÍ PŘEPÁŽEK	formát: A3
Stupeň: DOKUMENTACE PRO VÝBĚROVÉ ŘÍZENÍ DODAVATELE INTERIÉRU	měřítko: ---



VIZUALIZACE - POHLED ZE STRANY ZÁKAZNÍKŮ, OD VSTUPU

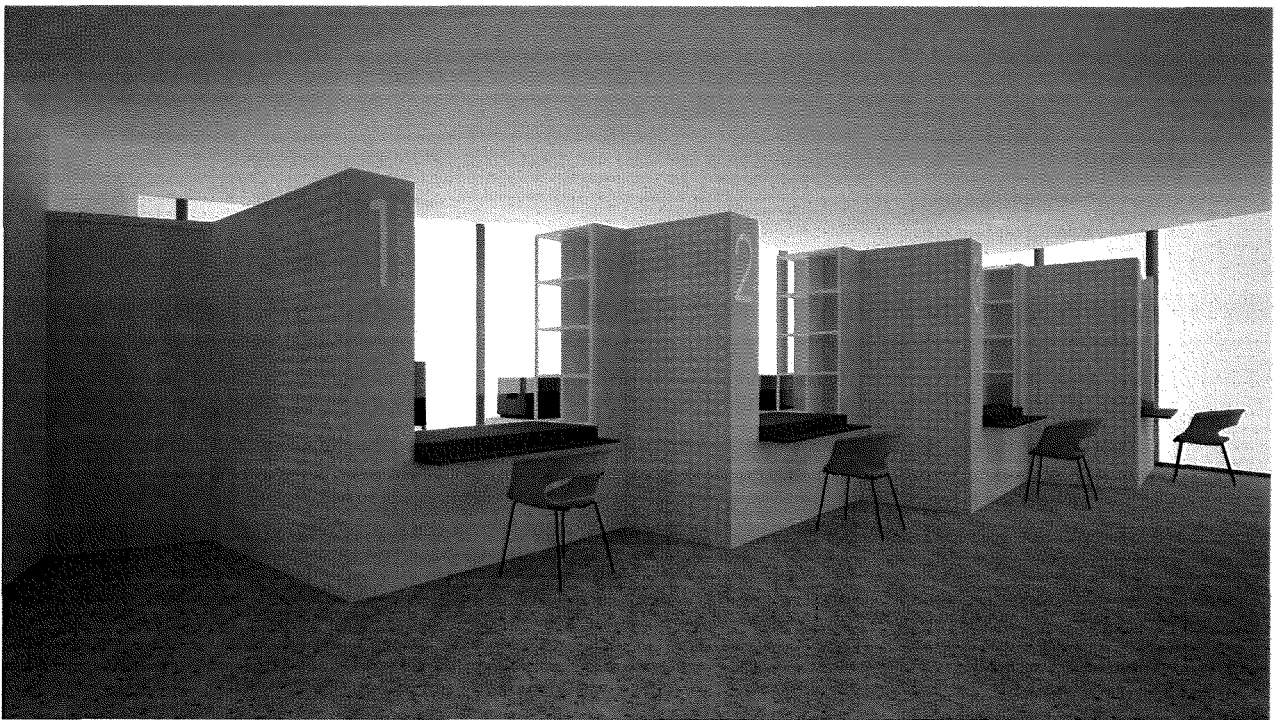

Zpracovatel:	Ing. arch. Zuzana Peříková, Kuršova 988/16, 636 00 Brno, IČ: 053568857	
Investor:	Zdravotní pojišťovna ministerstva vnitra České republiky, Vinohradská 2577/178, 130 00 Praha 3	
Akce:	<b>KC Brno InSady 2023</b>	č. výkresu: <b>A-14</b>
Obsah:	VIZUALIZACE - POHLED ZE STRANY ZÁKAZNÍKŮ, OD VSTUPU	formát: A3
Stupeň:	DOKUMENTACE PRO VÝBĚROVÉ ŘÍZENÍ ODDÁVATELE INTERIÉRU	mřítko: ---



VIZUALIZACE - POHLED ZE STRANY ZÁKAZNÍKŮ

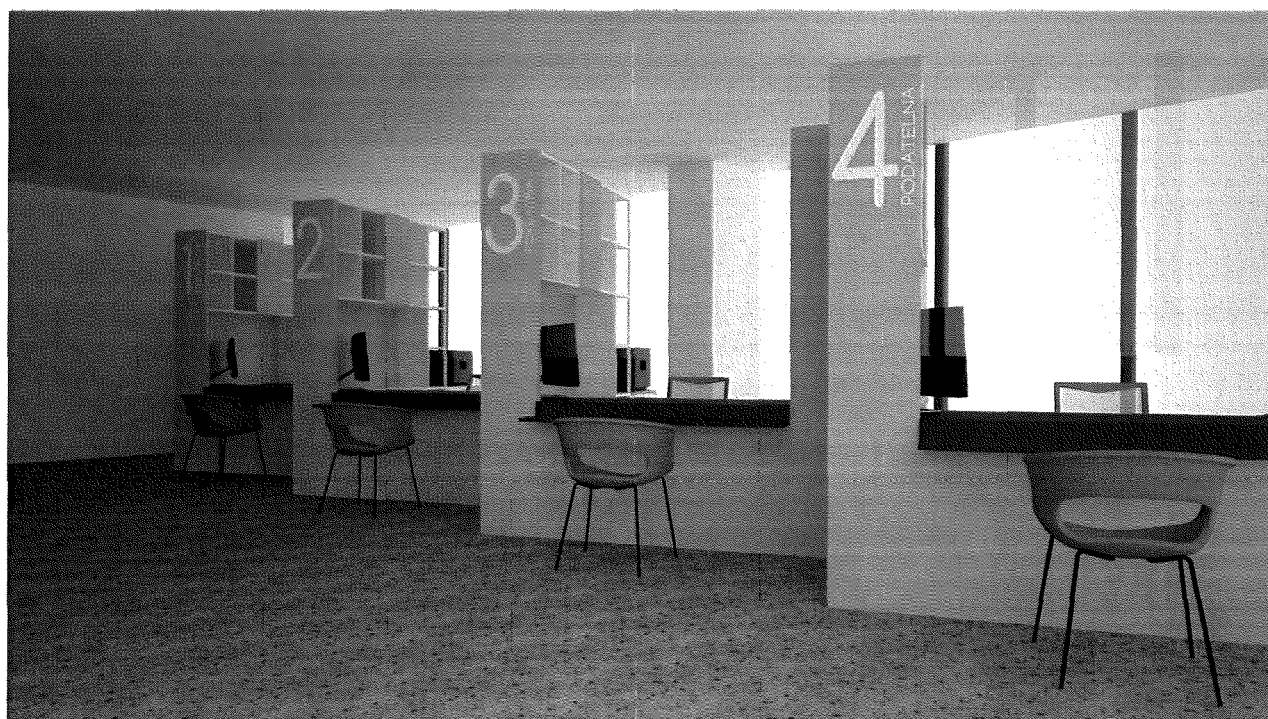

Zpracovatel:	Ing. arch. Zuzana Polikánová, Kuršova 988/16, 635 00 Brno, IČ: 05356857		
Investor:	Zdravotní pojišťovna ministerstva vnitra České republiky, Vinohradská 2577/178, 130 00 Praha 3		
Akce:	<b>KC Brno InSady 2023</b>	č. výkresu:	<b>A-15</b>
Obsah:	VIZUALIZACE - POHLED ZE STRANY ZÁKAZNÍKŮ, DD OKNA	formát:	A3
Stupeň:	DOKUMENTACE PRO VÝBĚROVÉ ŘÍZENÍ DODAVATELE INTERIÉRU	měřítko:	---



VIZUALIZACE - POHLED NA PRACOVÍŠTĚ



Zpracovatel:	Ing. arch. Zuzana Pelikánová, Kuršova 988/16, 635 00 Brno, IČ : 05366857		
Investor:	Zdravotní pojišťovna ministerstva vnitra České republiky, Vinohradská 2577/178, 130 00 Praha 3		
Akce:	KC Brno InSady 2023	č. výkresu:	A-16
Obsah:	VIZUALIZACE - POHLED NA PRACOVÍŠTĚ č.1	formát:	A3
Stupeň:	DOKUMENTACE PRO VÝBĚROVÉ ŘÍZENÍ DODAVATELE INTERIÉRU	měřítko:	---





VIZUALIZACE - POHLED NA PRACOVIŠTĚ



Zpracovatel:	Ing. arch. Zuzana Pelikánová, Kuršova 888/16, 635 00 Brno, IČ: 05356857	
Investor:	Zdravotní pojišťovna ministerstva vnitra České republiky, Vinohradská 2577/178, 130 00 Praha 3	
Akce:	<b>KC Brno InSady 2023</b>	č. výkresu: <b>A-17</b>
Obsah:	VIZUALIZACE - POHLED NA PRACOVIŠTĚ č.2	formát: A3
Stupeň:	DOKUMENTACE PRO VÝBĚROVÉ ŘÍZENÍ DODAVATELE INTERIÉRU	měřítko: ---

