

DODATEK č. V
k NÁJEMNÍ SMLOUVĚ č. 7N07/53

Smluvní strany:

Česká republika – Státní pozemkový úřad

Sídlo: Praha 3, Husinecká 1024/11a, PSČ 130 00

zastoupený JUDr. Romanem Brnčalem, LL.M., ředitelem Krajského pozemkového úřadu pro Olomoucký kraj, adresa Blánická 383/1, Olomouc, PSČ 772 00

IČO: 01312774

DIČ: CZ01312774

bankovní spojení: Česká národní banka

číslo účtu: 90018-3723001/0710

(dále jen „pronajímatel“)

– na straně jedné –

a

obchodní firma: ZOD Němčice nad Hanou, družstvo

sídlo: Němčice nad Hanou 200, okres Prostějov, PSČ 798 27

IČ: 25346504

Zapsáno v obchodním rejstříku vedeném Krajským soudem v Brně, oddíl Dr, vložka 2915

osoba oprávněná jednat za právnickou osobu: **Ing. Zdeněk Zdráhal, předseda představenstva**
Martin Kleveta, Místopředseda představenstva

(dále jen „nájemce“)

– straně druhé –

uzavírají tento dodatek č. V k nájemní smlouvě č. 7N07/53, **kterým se mění výše ročního nájemného:**

1. Na základě nájemní smlouvy č. 7N07/53 (dále jen „smlouva“) je nájemce povinen platit pronajímateli roční nájemné ve výši 10.333,- Kč (slovy: desettisícitřicet korun českých).

2. Smluvní strany se dohodly na tom, že nájemné specifikované v bodě 1. tohoto dodatku bude zvýšeno s účinností od 1. 10. 2014 na částku **20.740,- Kč** (slovy: dvacetisíc sedm set čtyřicet korun českých), viz příloha č. 1.

3. Tento dodatek nabývá platnosti dnem podpisu oběma smluvními stranami, účinnosti nabývá dnem 1. 10. 2014.

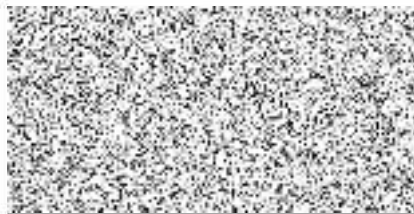

4. Tento dodatek je vyhotoven ve dvou stejnopisech, z nichž každý má platnost originálu. Jeden stejnopis přebírá nájemce a jeden je určen pro pronajímatele.

5. Ostatní ustanovení smlouvy nejsou tímto dodatkem dotčena.

6. Smluvní strany po přečtení tohoto dodatku prohlašují, že s jeho obsahem souhlasí a že je shodným projevem jejich vážné a svobodné vůle, a na důkaz toho připojují své podpisy.

V Olomouci dne - 1 -04- 2015

STÁTNÍ POZEMKOVÝ ÚŘAD
Krajský pozemkový úřad pro Olomoucký kraj
Blanická 383/1
772 00 Olomouc



Státní pozemkový úřad
JUDr. Roman Brnčal, LL.M.
ředitel Krajského pozemkového úřadu
pro Olomoucký kraj

ZOD Němčice nad Hanou, družstvo
Ing. Zdeněk Zdráhal
předseda představenstva

Martin Kleveta
místopředseda představenstva

pronajímatel

nájemce

Za správnost: Lenka Jurová

.....
.....
podpis

Příloha k nájemní smlouvě č. 7N07/53ZOD Němčice nad Hanou,
družstvo
Němčice nad Hanou 200

Variabilní symbol: 710753

Uzavřeno: 31.1.2007

Roční nájem:

Datum tisku: 18.3.2015

Účinná od: 1.2.2007

20 740 Kč

Němčice nad Hanou

Katastr	Parcela	/	Díl	Skup.	Kultura	Číslo LV	Cena za ha [Kč]	Výměra [m2]	%	Nájem [Kč]	
Dobromilice											
	168	17	0	5	0	10 002	153 200	2 174	2,2	732,72	
								2 174		732,72	
Hruška											
	2 108	0	0	2	2	10 002	159 900	10 752	2,2	3 782,34	
	2 259	0	0	2	2	10 002	159 900	970	2,2	341,23	
	2 388	0	0	2	2	10 002	159 900	6 005	2,2	2 112,44	
	2 438	0	0	2	2	10 002	159 900	1 403	2,2	493,55	
	2 598	0	0	2	2	10 002	159 900	1 544	2,2	543,15	
	2 606	0	0	2	2	10 002	159 900	12 891	2,2	4 534,80	
								33 565		11 807,51	
Němčice nad Hanou											
	595	3	0	1	13	10 002	1 000 000	2	1,0	2,00	
	598	2	0	1	13	10 002	1 000 000	313	1,0	313,00	
	671	5	0	1	13	10 002	1 000 000	252	1,0	252,00	
	800	3	0	1	13	10 002	1 000 000	694	1,0	694,00	
	800	4	0	1	13	10 002	1 000 000	131	1,0	131,00	
	4 207	0	0	2	2	10 002	150 600	1 590	2,2	526,80	
	4 244	0	0	2	2	10 002	150 600	7 126	2,2	2 360,99	
	4 290	0	0	2	2	10 002	150 600	4 394	2,2	1 455,82	
	5 505	0	0	2	14	10 002	500 000	158	1,0	79,00	
	5 506	0	0	2	14	10 002	500 000	1 089	1,0	544,50	
	5 507	0	0	2	14	10 002	500 000	2 028	1,0	1 014,00	
	5 516	0	0	2	14	10 002	500 000	623	1,0	311,50	
	5 518	0	0	2	14	10 002	500 000	554	1,0	277,00	
	5 519	0	0	2	14	10 002	500 000	163	1,0	81,50	
	5 547	0	0	2	14	10 002	500 000	314	1,0	157,00	
								19 431		8 200,11	
CELKEM:							55 170	20 740 Kč			