

240/2023
10.6.24/2023

Číslo smlouvy OSMISR 56/03-83/22

Smlouva o zřízení služebnosti inženýrské sítě

uzavřená níže uvedeného dne, měsíce a roku podle ustanovení § 1257 a násl. a § 1785 a násl. zákona č. 89/2012 Sb., občanský zákoník, ve znění pozdějších předpisů (dále „**občanský zákoník**“), jakož i ustanovením 104 zákona č. 127/2005 Sb., o elektronických komunikacích, ve znění pozdějších předpisů (dále „**ZEK**“) mezi těmito smluvními stranami:

1. Město Vsetín

IČ: 00304450

se sídlem Svárov 1080, 755 24 Vsetín

zastoupené Jiřím Čunkem – starostou města

bankovní spojení:

jako vlastník služebného pozemku a povinný ze služebnosti
(dále též „**povinný ze služebnosti**“)

a

2. INTERNEXT 2000, s.r.o.,

se sídlem: Palackého 166, 755 01 Vsetín

IČO: 253 52 288

zapsaná v OR vedeném Krajským soudem v Ostravě, oddíl C, vložka 9579

zastoupená

jednatelů

bankovní spojení:

jako oprávněny ze služebnosti

(dále též „**oprávněný ze služebnosti**“)

v tomto znění:

Čl. I.

1. Oprávněný ze služebnosti prohlašuje, že je oprávněn podnikat v elektronických komunikacích na území České republiky ve smyslu ustanovení § 8 odst. 2 ZEK.
2. Povinný ze služebnosti prohlašuje, že je výlučným vlastníkem nemovitostí zapsaných v katastru nemovitostí vedeného u Katastrálního úřadu pro Zlínský kraj, katastrální pracoviště Vsetín na LV č. 10001 pro obec Vsetín, mimo jiné i pozemku **54/3**, ostatní plocha o výměře 10 m², pozemku **p.č. 200**, ostatní plocha o výměře 71 m², pozemku **p.č. 226**, ostatní plocha o výměře 1 032 m², pozemku **p.č. 250/5**, ostatní plocha o výměře 494 m², pozemku **p.č. 296/10**, ostatní plocha o výměře 109 m², pozemku **p.č. 436/2**, ostatní plocha o výměře 5 012 m², pozemku **p.č. 436/6**, ostatní plocha o výměře 179 m², pozemku **p.č. 460/3**, ostatní plocha o výměře 4 694 m², pozemku **p.č. 460/47**, ostatní plocha o výměře 1 585 m², pozemku **p.č. 848/2**, ostatní plocha o výměře 1 674 m², pozemku **p.č. 848/3**, ostatní plocha o výměře 436 m², pozemku **p.č. 848/4**, ostatní plocha o výměře 770 m², pozemku **p.č. 848/5**, ostatní plocha o výměře 1 801 m², pozemku **p.č. 848/6**, ostatní plocha o výměře 1 219 m², pozemku **p.č. 848/27**, ostatní plocha o výměře 7 813 m², pozemku **p.č. 1963/5**, ostatní plocha o výměře 1 321 m², pozemku **p.č. 1963/6**, ostatní plocha o výměře 97 m², pozemku **p.č. 1963/8**, ostatní plocha o výměře 746 m², pozemku **p.č. 1963/9**, ostatní plocha o výměře 250 m², pozemku **p.č. 1963/19**, ostatní plocha o výměře 60 m², pozemku **p.č. 1963/25**, ostatní plocha o výměře 67 m², pozemku **p.č. 1963/27**, ostatní plocha o výměře 8 m², pozemku **p.č. 1963/28**, ostatní plocha o výměře 16 m², pozemku **p.č. 1963/29**, ostatní plocha o výměře 18 m², pozemku **p.č. 1963/30**, ostatní plocha o výměře 21 m², pozemku **p.č. 1963/32**, ostatní plocha o výměře 23 m²,

pozemku p.č. 1963/33, ostatní plocha o výměře 24 m², pozemku p.č. 1963/34, ostatní plocha o výměře 61 m², pozemku p.č. 1963/35, ostatní plocha o výměře 73 m², pozemku p.č. 1963/60, ostatní plocha o výměře 54 m², pozemku p.č. 1963/62, ostatní plocha o výměře 128 m², pozemku p.č. 1963/65, ostatní plocha o výměře 71 m², pozemku p.č. 2113/4, ostatní plocha o výměře 1 m² a pozemku p.č. 2118, ostatní plocha o výměře 947 m², všechny v k.ú. Rokytnice u Vsetína, (dále jen „služební pozemek“).

3. Oprávněný ze služebnosti prohlašuje, že vybudoval na části služebního pozemku optické telekomunikační vedení, v rámci stavby: „OK INTERNEXT 2000, VSETÍN, Rokytnice 2016“ (dále jen „Stavba“). Oprávněný ze služebnosti prohlašuje, že je výlučným vlastníkem Stavby.
4. Účelem této Smlouvy je dohoda smluvních stran na podmínkách umístění a provozu Stavby na služebním pozemku v souladu s § 104 ZEK a v rozsahu sjednaném v této smlouvě.

Čl. II.

1. Povinný ze služebnosti **zřizuje** touto smlouvou ve prospěch oprávněného ze služebnosti **služebnost inženýrské sítě** zakládající právo vlastním nákladem a vhodným a bezpečným způsobem zřídit, umístit, provozovat, udržovat a opravovat Stavbu na části služebního pozemku, a to v rozsahu specifikovaném v geometrickém plánu č. 1507-12/2019 ze dne 06.03.2019, potvrzený Katastrálním úřadem pro Zlínský kraj, Katastrálním pracovištěm Vsetín dne 12.03.2019 pod č. PGP- 213/2019-810 s tím, že povinný ze služebnosti je povinen strpět za tímto účelem užívání služebního pozemku oprávněným ze služebnosti, včetně přístupu na služební pozemek po nezbytnou dobu a v nutném rozsahu za účelem prohlídky nebo údržby této inženýrské sítě.
2. Oprávněný ze služebnosti se zavazuje užívat služební pozemek za účelem provádění oprav a údržby Stavby pouze v nezbytném rozsahu, s tím, že je oprávněn sám nebo prostřednictvím třetí osoby provádět tyto opravy a údržbu i za pomoci strojní mechanizace.
3. Služebnost inženýrské sítě se zřizuje na dobu neurčitou.
4. Oprávněný ze služebnosti bere na vědomí skutečnost, že se na služebním pozemku mohou nacházet další inženýrské sítě (nad rámec této smlouvy) a není ani vyloučeno, že k služebnímu pozemku již byly uzavřeny jiné platné smlouvy o uzavření budoucích smluv o zřízení věcných břemen (služebností) pro další inženýrské sítě. Oprávněný ze služebnosti se zavazuje výše uvedenou situaci respektovat a přizpůsobit uložení inženýrských sítí dle této smlouvy skutečnému stavu v terénu, s přihlédnutím k trase ostatních inženýrských sítí. V souvislosti s výše uvedeným je oprávněný ze služebnosti povinen před zahájením stavby zajistit na své náklady a na svoji odpovědnost k služebnímu pozemku vytyčení inženýrských sítí prostřednictvím jejich správců a přizpůsobit výstavbu Stavby skutečnému stavu v terénu. Smluvní strany dle této smlouvy se dohodly, že povinný ze služebnosti nezodpovídá za žádné škody v souvislosti s vytyčením a ukládáním inženýrských sítí dle této smlouvy vzniklé porušením povinností oprávněného ze služebnosti dle tohoto článku.
5. Oprávněný ze služebnosti takto zřízenou služebnost inženýrské sítě přijímá a povinný ze služebnosti je povinen toto právo strpět.

Čl. III.

1. Vstup na služební pozemek za účelem provádění prohlídky, oprav a údržby Stavby bude s povinným ze služebnosti předem projednán, s tím, že písemný podnět k tomuto projednání bude oprávněným ze služebnosti podán nejpozději 5 pracovních dnů před uskutečněním vstupu na služební pozemek. Nesnese-li záležitost při náhlém poškození Stavby odkladu, obstará oprávněný ze služebnosti její opravu i bez předchozího projednání; v takovém případě však oprávněný ze služebnosti oznámí

neprodleně písemnou formou provádění opravy povinnému ze služebnosti stejně tak dalším dotčeným osobám, stejně tak místo prováděného zásahu zřetelně označí a zabezpečí.

2. Oprávněný ze služebnosti se zavazuje neprodleně po provedení prací uvést služební pozemek na vlastní náklad do předešlého stavu, což přinejmenším znamená, že původní stavební práce a materiál budou zcela nahrazeny stejnými stavebními pracemi i materiálem a nahradit případně vzniklou škodu způsobenou provedením prací na pozemcích.
3. Provozování a údržba Stavby bude prováděna s ohledem na to, že na služebném pozemku se nachází místní komunikace. S přihlédnutím k veřejnému zájmu na užívání místní komunikace a veřejnému zájmu na plynulosti silničního provozu budou opravy a údržba Stavby prováděny takovým způsobem, aby omezení veřejného užívání místní komunikace trvalo nezbytně nutnou dobu a aby místní komunikace byla následně předána povinnému ze služebnosti v takovém stavu, aby byla způsobilá k tomuto veřejnému užívání. Opravy a údržba Stavby na služebném pozemku bude tedy prováděna dle pokynů povinného ze služebnosti.
4. Práva a povinnosti vyplývající ze služebnosti inženýrské sítě přechází na případného právního nástupce oprávněného nebo povinného, tj. na všechny budoucí vlastníky služebného pozemku a vlastníky předmětné stavby.

Čl. IV.

1. Služebnost inženýrské sítě se zřizuje za jednorázovou úplatu. Úplata za zřízení služebnosti inženýrské sítě činí částku **81 653,50 Kč** (slovy: osmdesát jedna tisíc šest set padesát tři korun českých padesát haléřů), která bude navýšena o daň z přidané hodnoty podle platné sazby ke dni uskutečnění zdanitelného plnění. Výše jednorázové úplaty byla stanovena dohodou obou smluvních stran, dle podmínek stanovených Pravidly pro jednorázové zpoplatnění věcného břemene – služebnosti v souvislosti s uložením technické infrastruktury a sjezdů na pozemcích ve vlastnictví města Vsetín, schválenými Radou města Vsetína usnesením ze dne 26.05.2021 pod číslem usnesení 45/65/RM/2021 dle bodu č. 8 písm. c).
2. Úplata za zřízení služebnosti bude povinným ze služebnosti uhrazena takto:
 - a) Záloha na úplatu za služebnosti ve výši **41 934,- Kč** (slovy: čtyřicet jedna tisíc devět set třicet čtyři korun českých), která bude navýšena o daň z přidané hodnoty podle platné sazby ke dni uskutečnění zdanitelného plnění, byla oprávněným ze služebnosti uhrazena na účet povinného ze služebnosti dne 08.07.2016.
 - b) Doplatek úplaty za zřízení služebnosti ve výši **39 719,50 Kč** (slovy: třicet devět tisíc sedm set devatenáct korun českých padesát haléřů), který bude navýšen o daň z přidané hodnoty podle platné sazby ke dni uskutečnění zdanitelného plnění, uhradí oprávněný ze služebnosti po uzavření této Smlouvy o zřízení služebnosti na základě daňového dokladu vystavené povinným ze služebnosti se splatností do 30 dnů ode dne vystavení. Za datum uskutečnění zdanitelného plnění se považuje den vystavení faktury (daňového dokladu). Doplatek úplaty za zřízení služebnosti bude uhrazena na účet povinného ze služebnosti uvedený v záhlaví smlouvy.
Pro účely této smlouvy se tato platba považuje za uhrazenou dnem, kdy bude připsána na účet povinného ze služebnosti. V případě prodlení s úhradou doplatku úplaty za zřízení služebnosti se oprávněný ze služebnosti zavazuje zaplatit povinnému ze služebnosti úrok z prodlení ve výši 0,05 % z dlužné částky za každý i započatý den prodlení.

Čl. V.

- 1) Takto zřízená služebnost inženýrské sítě může zaniknout písemnou dohodou mezi oprávněným a povinným ze služebnosti nebo z důvodů uvedených v příslušných ustanoveních občanského zákoníku nebo této smlouvě.
- 2) Smluvní strany se dohodly, že odstoupením od této smlouvy se současně zrušuje i služebnost uvedená v článku II. této smlouvy, a to s účinky ke dni doručení předmětného odstoupení od smlouvy

oprávněnému ze služebnosti.

3) Oprávněný ze služebnosti se, nedohodnou-li se smluvní strany jinak, zavazuje ke dni ukončení takto sjednaného právního vztahu, vyklidit služebné pozemky na své náklady a předat povinnému ze služebnosti ve stavu, v jakém jej od něj převzal. Oprávněný ze služebnosti se zavazuje odstranit ze služebných pozemků předmětnou Stavbu nejpozději do 60 dnů od dne zrušení věcného břemene. Ve vztahu k povinnosti oprávněného ze služebnosti odstranit ze služebného pozemku předmětnou Stavbu je současně mezi smluvními stranami odchylně od ustanovení § 1084 odst. 2) zák. č. 89/2012 Sb. výslovně sjednáno, že oprávněný ze služebnosti nemá nárok na účelně vynaložené náklady na vybudování této Stavby a ani na náklady s tím související.

4) Nedohodnou-li strany něco jiného, zaplacením smluvních pokut dohodnutých v této smlouvě se neruší povinnost strany povinné závazek splnit, ani právo oprávněné strany vedle smluvní pokuty požadovat i náhradu škody přesahující uhrazenou smluvní pokutu v plné výši.

5) Smluvní strany se dle § 630 odst. 1 občanského zákoníku dohodly na tom, že promlčecí doba pohledávek smluvních stran vzniklých z titulu věcného břemene zřízené touto smlouvou či z titulu užívání služebných pozemků bez právního důvodu, včetně smluvních pokut z titulu porušení závazků, je v trvání deseti let ode dne, kdy mohlo být právo na zaplacení pohledávky uplatněno poprvé.

Čl. VI.

- 1) Smluvní strany berou na vědomí, že k nabytí práv povinnosti služebnosti inženýrské sítě je nutný jejich zápis do katastru nemovitostí dle této smlouvy vedeného u Katastrálního úřadu Zlínský kraj, Katastrální pracoviště Vsetín, kdy správní poplatky s tímto úkonem spojené jdou v plné výši k tíži oprávněného ze služebnosti. Oprávněný ze služebnosti se tak zavazuje uhradit povinnému ze služebnosti částku ve výši 2.000,- Kč na úhradu správního poplatku za vklad věcného břemene – služebnosti do katastru nemovitostí, a to bezhotovostním převodem na bankovní účet  variabilní symbol: 0222125362. Povinný ze služebnosti následně uhradí správní poplatek za vklad věcného břemene - služebnosti přímo katastrálnímu úřadu formou inkasní platby na základě inkasní smlouvy uzavřené mezi povinným ze služebnosti a katastrálním úřadem.
- 2) Ve smyslu ustanovení § 441 zákona č. 89/2012 Sb. občanského zákoníku a § 15 odst. 1 písm. b zákona č. 256/2013 Sb. Katastrálního zákona uděluje tímto povinný ze služebnosti oprávněnému ze služebnosti **plnou moc** k podání návrhu na vklad služebnosti inženýrské sítě dle této smlouvy do katastru nemovitostí a k zastupování ve věcech týkajících se vkladu práv dle této smlouvy do katastru nemovitostí, mimo doručení vyrozumění katastrálního úřadu o provedení vkladu práv služebnosti inženýrské sítě dle této smlouvy do katastru nemovitostí. Podpisem této smlouvy oprávněný ze služebnosti plnou moc přijímá.
- 3) V případě, že příslušný katastrální úřad vyzve kteréhokoliv účastníka této smlouvy k odstranění nedostatků návrhu na vklad služebnosti dle této smlouvy, zavazují se obě smluvní strany ve lhůtě stanovené katastrálním úřadem tyto nedostatky odstranit. V případě, že příslušný katastrální úřad návrh vkladu služebnosti zamítne nebo zastaví řízení, zavazují se obě smluvní strany neodkladně odstranit nedostatky, pro které byl návrh zamítnut nebo zastaveno řízení o povolení tohoto vkladu, a podat nový návrh na povolení vkladu.
- 4) Oprávněný ze služebnosti tímto v souladu s ustanovením § 441 a násl. občanského zákoníku uděluje povinnému ze služebnosti **plnou moc** k zastupování ve věci podání návrhu na vymazání služebnosti inženýrské sítě z katastru nemovitostí, včetně zastupování ke všem právním a administrativním úkonům potřebným k řízení o vymazání tohoto práva před příslušným katastrálním úřadem, a to v případě, že služebnost inženýrské sítě bude zrušena z titulu odstoupení od této smlouvy.
- 5) Oprávněný ze služebnosti je oprávněn odvolat plnou moc uvedenou v odstavci 4 tohoto článku výlučně jen z těchto důvodů:
 - a) Povinný nepodá návrh na vymazání práva služebnosti ani do 60 dnů ode dne jeho zrušení z titulu odstoupení od této smlouvy.

Čl. VII.

1. Smluvní strany prohlašují, že si tuto smlouvu před jejím podpisem přečetly, že byla uzavřena po vzájemné dohodě, podle jejich pravé a svobodné vůle, určitě, vážně a srozumitelně, a že nebyla uzavřena za nápadně nevýhodných podmínek, což stvrzují svými podpisy. Smluvní strany prohlašují, že tato smlouva představuje úplnou dohodu o veškerých jejích náležitostech a neexistují náležitosti, které by smluvní strany neujednaly.
2. S uzavřením této smlouvy vyslovila Rada města Vsetín na svém řádném zasedání dne 17.10.2022 pod bodem 26/103/RM/2022.
3. Tato smlouva o zřízení služebnosti inženýrské sítě byla uzavřena v souladu se zákonem č. 128/2000 Sb. o obcích, v platném znění a byly splněny podmínky pro její uzavření (§41).
4. Tato smlouva je vyhotovena ve čtyřech stejnopisech, z nichž povinný ze služebnosti obdrží dvě vyhotovení a oprávněný ze služebnosti taktéž dvě vyhotovení.
5. Tato smlouva může být měněna nebo doplňována pouze formou vzestupně číslovaných písemných dodatků podepsaných oběma Smluvními stranami.
6. Tato smlouva a právní vztahy z ní vyplývající se řídí právním řádem České republiky.
7. Oprávněný ze služebnosti prohlašuje, že nemá ke dni podpisu této smlouvy vůči povinnému ze služebnosti žádné nesplacené dluhy po lhůtě splatnosti. Povinný ze služebnosti je oprávněn od této smlouvy odstoupit v případě, že se toto prohlášení oprávněného ze služebnosti v budoucnu ukáže jako nepravdivé či neúplné.
8. Oprávněný ze služebnosti bere na vědomí, že město Vsetín je povinný subjekt k poskytování informací dle zákona č. 106/1999 Sb., o svobodném přístupu k informacím a zákona č. 340/2015 Sb. o registru smluv, v platném znění. Oprávněný ze služebnosti souhlasí se zpřístupněním či uveřejněním celé této smlouvy v jejím platném znění, jakož i všech jednání a okolností s jejím uzavřením souvisejících. Tato smlouva nabývá účinnosti zveřejněním v registru smluv postupem dle zákona č. 340/2015 Sb. o registru smluv.
9. Podpisem smlouvy účastníci potvrzují, že si smlouvu přečetli a že souhlasí s celým jejím obsahem.

Přílohy: Geometrický plán pro vyznačení služebnosti inženýrské sítě č. GP 1507-12/2019.

Ve Vsetíně dne

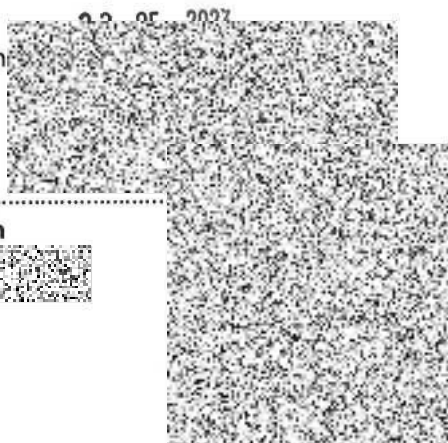

Město Vsetín



Ve Vsetíně dne 9.5.2023

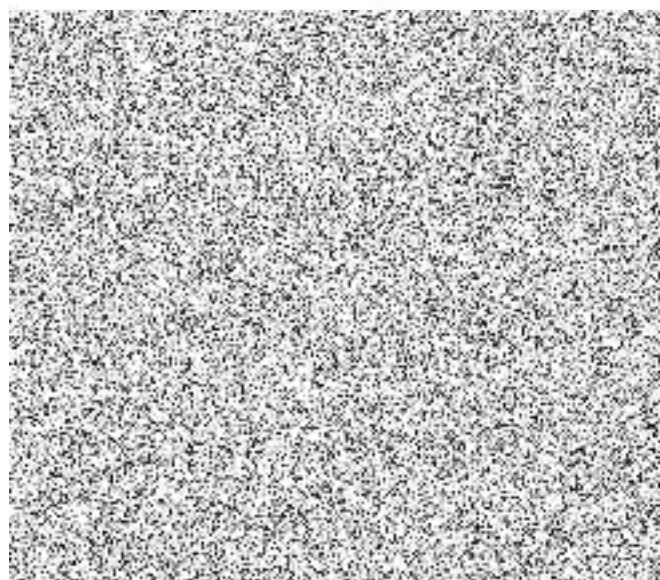

| | | |
|---|---|---|
| GEOMETRICKÝ PLÁN pro vymezení rozsahu věcného břemene k části pozemku | Geometrický plán ověřil úředně oprávněný zeměměřický inženýr: | Stejnopis ověřil úředně oprávněný zeměměřický inženýr: |
| | Jméno, příjmení:  | Jméno, příjmení: |
| | Číslo položky seznamu úředně oprávněných zeměměřických inženýrů: 2527/10 | Číslo položky seznamu úředně oprávněných zeměměřických inženýrů: |
| | Dne: 6.3.2019 Číslo: 107/2019 | Dne: Číslo: |
| Náležitostmi a přesností odpovídá právním předpisům. | Tento stejnopis odpovídá geometrickému plánu v elektronické podobě uloženému v dokumentaci katastrálního úřadu. | |
| Vyhotovitel: NeoGeo cz s.r.o. Pod Šternberkem 306 763 02 Zlín, Louky IČ: 06695388 | Katastrální úřad souhlasí s očištváním parcel. | Ověření stejnopisu geometrického plánu v listinné podobě. |
| Číslo plánu: 1507-12/2019 |  KÚ pro Zlínský kraj KP Vsetín PGP-2137/2019-810 2019.03.12 13:01:05 CET |  |
| Okres: Vsetín | | |
| Obec: Vsetín | | |
| Kat. území: Rokytnice u Vsetína | | |
| Mapový list: DKM | | |
| Dosavadním vlastníkům pozemku byla poskytnuta možnost seznámit se v terénu s průběhem navrhovaných nových hranic, které byly označeny předepsaným způsobem: | | |

VÝKAZ DOSAVADNÍHO A NOVÉHO STAVU ÚDAJŮ KATASTRU NEMOVITOSTÍ

| Dosavadní stav | | | Nový stav | | | | | | | | | | | | | | | | | |
|-------------------------------|----------------|----------------|--------------|-------------------------------|----------------|----|--------------|------------|----------------|----------------|---------------------|--|----------------|----------------|--|------------------------|-------------------------|-------------|----------------|---------------|
| Označení pozemku parc. číslem | Výměra parcely | | Druh pozemku | Označení pozemku parc. číslem | Výměra parcely | | Druh pozemku | Typ stavby | Způsob využití | Způsob využití | Způsob určení výměr | Porovnání se stavem evidence právních vztahů | | | | | | | | |
| | ha | m ² | | | Způsob využití | ha | | | | | | m ² | Způsob využití | Způsob využití | Díl přechází z pozemku označeného v katastru nemovitostí | dřívější poz. evidenci | Číslo listu vlastnictví | Výměra dílu | | Označení dílu |
| | | | | | | | | | | | | | | | | | | ha | m ² | |
| 54/3 | | | | | | | | | | | | 54/3 | | | 10001 | | | | | |
| 200 | | | | | | | | | | | | 200 | | | 10001 | | | | | |
| 226 | | | | | | | | | | | | 226 | | | 10001 | | | | | |
| 228/13 | | | | | | | | | | | | 228/13 | | | 10049 | | | | | |
| 250/5 | | | | | | | | | | | | 250/5 | | | 10001 | | | | | |
| 296/10 | | | | | | | | | | | | 296/10 | | | 10001 | | | | | |
| 436/2 | | | | | | | | | | | | 436/2 | | | 10001 | | | | | |
| 436/6 | | | | | | | | | | | | 436/6 | | | 10001 | | | | | |
| 460/3 | | | | | | | | | | | | 460/3 | | | 10001 | | | | | |
| 460/47 | | | | | | | | | | | | 460/47 | | | 10001 | | | | | |
| 848/2 | | | | | | | | | | | | 848/2 | | | 10001 | | | | | |
| 848/3 | | | | | | | | | | | | 848/3 | | | 10001 | | | | | |
| 848/4 | | | | | | | | | | | | 848/4 | | | 10001 | | | | | |
| 848/5 | | | | | | | | | | | | 848/5 | | | 10001 | | | | | |
| 848/6 | | | | | | | | | | | | 848/6 | | | 10001 | | | | | |
| 848/27 | | | | | | | | | | | | 848/27 | | | 10001 | | | | | |
| 1963/3 | | | | | | | | | | | | 1963/3 | | | 321 | | | | | |
| 1963/5 | | | | | | | | | | | | 1963/5 | | | 10001 | | | | | |
| 1963/6 | | | | | | | | | | | | 1963/6 | | | 10001 | | | | | |
| 1963/7 | | | | | | | | | | | | 1963/7 | | | 321 | | | | | |
| 1963/8 | | | | | | | | | | | | 1963/8 | | | 10001 | | | | | |
| 1963/9 | | | | | | | | | | | | 1963/9 | | | 10001 | | | | | |
| 1963/11 | | | | | | | | | | | | 1963/11 | | | 321 | | | | | |
| 1963/13 | | | | | | | | | | | | 1963/13 | | | 321 | | | | | |
| 1963/19 | | | | | | | | | | | | 1963/19 | | | 10001 | | | | | |
| 1963/25 | | | | | | | | | | | | 1963/25 | | | 10001 | | | | | |
| 1963/26 | | | | | | | | | | | | 1963/26 | | | 3500 | | | | | |
| 1963/27 | | | | | | | | | | | | 1963/27 | | | 10001 | | | | | |
| 1963/28 | | | | | | | | | | | | 1963/28 | | | 10001 | | | | | |
| 1963/29 | | | | | | | | | | | | 1963/29 | | | 10001 | | | | | |
| 1963/30 | | | | | | | | | | | | 1963/30 | | | 10001 | | | | | |
| 1963/31 | | | | | | | | | | | | 1963/31 | | | 11373 | | | | | |
| 1963/32 | | | | | | | | | | | | 1963/32 | | | 3008 | | | | | |
| 1963/33 | | | | | | | | | | | | 1963/33 | | | 10001 | | | | | |
| 1963/34 | | | | | | | | | | | | 1963/34 | | | 10001 | | | | | |
| 1963/35 | | | | | | | | | | | | 1963/35 | | | 10001 | | | | | |
| 1963/36 | | | | | | | | | | | | 1963/36 | | | 428 | | | | | |
| 1963/46 | | | | | | | | | | | | 1963/46 | | | 3461 | | | | | |
| 1963/60 | | | | | | | | | | | | 1963/60 | | | 10001 | | | | | |
| 1963/62 | | | | | | | | | | | | 1963/62 | | | 10001 | | | | | |
| 1963/65 | | | | | | | | | | | | 1963/65 | | | 10001 | | | | | |
| 1963/66 | | | | | | | | | | | | 1963/66 | | | 321 | | | | | |
| 2046/8 | | | | | | | | | | | | 2046/8 | | | 9993 | | | | | |
| 2113/4 | | | | | | | | | | | | 2113/4 | | | 10001 | | | | | |
| 2118 | | | | | | | | | | | | 2118 | | | 10001 | | | | | |

Druh věcného břemene: dle listiny

Oprávněný: dle listiny

Seznam souřadnic (S-JTSK)

| Číslo bodu | Souřadnice pro zapis do KN | | Souřadnice určené měřením |
|------------|----------------------------|------------|---------------------------|
| | Y | X | |
| 31-1 | 497068.85 | 1155878.31 | 3 |
| 31-2 | 497077.81 | 1155896.97 | 3 |
| 31-28 | 497105.08 | 1155954.25 | 3 |
| 31-44 | 497128.82 | 1156001.07 | 3 |
| 31-156 | 497080.60 | 1155902.84 | 3 |
| 31-160 | 497095.02 | 1155933.13 | 3 |
| 32-61 | 497194.54 | 1156096.17 | 4 |
| 37-2 | 497245.06 | 1156260.44 | 4 |
| 37-14 | 497249.57 | 1156282.01 | 4 |
| 37-25 | 497254.51 | 1156303.35 | 4 |
| 37-32 | 497255.64 | 1156307.68 | 4 |
| 37-50 | 497265.73 | 1156337.66 | 4 |
| 37-51 | 497266.61 | 1156340.63 | 4 |
| 37-68 | 497270.41 | 1156352.65 | 4 |
| 38-68 | 497298.55 | 1156436.11 | 4 |
| 38-74 | 497304.85 | 1156451.26 | 4 |
| 38-94 | 497311.48 | 1156474.63 | 4 |
| 38-95 | 497311.96 | 1156476.46 | 4 |
| 38-96 | 497314.49 | 1156482.98 | 4 |
| 38-116 | 497319.24 | 1156495.49 | 4 |
| 38-117 | 497323.62 | 1156507.16 | 4 |
| 38-147 | 497327.99 | 1156519.32 | 4 |
| 41-110 | 497378.05 | 1156656.00 | 4 |
| 43-181 | 497393.11 | 1156698.64 | 4 |
| 548-3 | 496992.71 | 1155736.54 | 4 |
| 746-111 | 496998.28 | 1155775.31 | 6 |
| 746-112 | 496999.37 | 1155774.64 | 6 |
| 746-134 | 496991.21 | 1155733.89 | 6 |
| 746-135 | 496990.79 | 1155733.15 | 6 |
| 1240-15 | 497118.86 | 1155983.99 | 3 |
| 1495-80 | 497260.45 | 1156326.83 | 3 |
| 1496-1 | 497307.94 | 1156464.57 | 4 |
| 1497-3 | 497359.69 | 1156604.21 | 8 |
| 1 | 497343.18 | 1156681.92 | 4 |
| 2 | 497342.54 | 1156679.30 | 3 |
| 3 | 497342.95 | 1156679.41 | 3 |
| 4 | 497341.30 | 1156674.25 | 3 |
| 5 | 497341.77 | 1156674.08 | 3 |
| 6 | 497343.49 | 1156678.43 | 3 |
| 7 | 497343.06 | 1156679.35 | 3 |
| 8 | 497343.65 | 1156681.76 | 4 |
| 9 | 497323.09 | 1156680.28 | 3 |
| 10 | 497324.35 | 1156687.05 | 3 |
| 11 | 497325.85 | 1156691.39 | 3 |
| 12 | 497327.25 | 1156693.53 | 3 |
| 13 | 497327.82 | 1156694.22 | 3 |
| 14 | 497328.32 | 1156695.76 | 3 |
| 15 | 497327.97 | 1156697.22 | 3 |
| 16 | 497328.92 | 1156700.26 | 3 |
| 17 | 497331.39 | 1156705.83 | 3 |
| 18 | 497331.08 | 1156708.17 | 3 |
| 19 | 497331.49 | 1156710.06 | 3 |
| 20 | 497331.34 | 1156711.78 | 3 |
| 21 | 497330.64 | 1156712.52 | 3 |
| 22 | 497332.48 | 1156719.41 | 8 |
| 23 | 497336.28 | 1156718.42 | 3 |
| 24 | 497337.13 | 1156718.71 | 3 |
| 25 | 497338.31 | 1156724.49 | 3 |
| 26 | 497336.95 | 1156726.36 | 3 |
| 27 | 497336.94 | 1156727.53 | 3 |
| 28 | 497327.00 | 1156694.01 | 3 |
| 29 | 497325.79 | 1156694.83 | 3 |
| 30 | 497324.66 | 1156694.99 | 4 |
| 31 | 497324.51 | 1156694.51 | 4 |
| 32 | 497325.61 | 1156694.35 | 3 |
| 33 | 497326.71 | 1156693.61 | 3 |
| 34 | 497112.30 | 1155944.96 | 3 |
| 35 | 497103.95 | 1155949.12 | 3 |
| 36 | 497103.73 | 1155948.67 | 3 |
| 37 | 497112.09 | 1155944.51 | 3 |
| 38 | 496917.90 | 1155818.28 | 3 |
| 39 | 496921.03 | 1155818.74 | 3 |
| 40 | 496925.51 | 1155818.53 | 3 |
| 41 | 496926.43 | 1155818.24 | 3 |
| 42 | 496932.03 | 1155813.94 | 3 |
| 43 | 496934.70 | 1155811.80 | 3 |
| 44 | 496936.44 | 1155809.24 | 3 |
| 45 | 496939.31 | 1155806.36 | 3 |
| 46 | 496941.84 | 1155804.18 | 3 |
| 47 | 496951.38 | 1155794.09 | 3 |
| 48 | 496950.90 | 1155793.22 | 3 |
| 49 | 496951.04 | 1155788.11 | 3 |
| 50 | 496951.57 | 1155787.21 | 3 |
| 51 | 496951.46 | 1155793.38 | 3 |
| 52 | 496951.98 | 1155794.19 | 3 |
| 53 | 496942.18 | 1155804.54 | 3 |
| 54 | 496939.65 | 1155806.72 | 3 |
| 55 | 496936.84 | 1155809.54 | 3 |
| 56 | 496935.08 | 1155812.14 | 3 |
| 57 | 496932.33 | 1155814.34 | 3 |
| 58 | 496926.67 | 1155818.69 | 3 |
| 59 | 496925.60 | 1155819.03 | 3 |
| 60 | 496921.01 | 1155819.24 | 3 |
| 61 | 496917.83 | 1155818.77 | 3 |
| 62 | 496897.45 | 1155763.32 | 3 |
| 63 | 496898.33 | 1155762.92 | 3 |
| 64 | 496897.66 | 1155756.11 | 3 |

| | | | |
|-----|-----------|------------|---|
| 65 | 496897.35 | 1155748.80 | 3 |
| 66 | 496897.84 | 1155734.82 | 3 |
| 67 | 496897.85 | 1155733.32 | 3 |
| 68 | 496897.67 | 1155733.11 | 3 |
| 69 | 496892.55 | 1155733.02 | 6 |
| 70 | 496892.54 | 1155732.52 | 6 |
| 71 | 496897.91 | 1155732.61 | 3 |
| 72 | 496898.35 | 1155733.14 | 3 |
| 73 | 496898.34 | 1155734.83 | 3 |
| 74 | 496897.85 | 1155748.80 | 3 |
| 75 | 496898.16 | 1155756.07 | 3 |
| 76 | 496898.87 | 1155763.22 | 3 |
| 77 | 496897.45 | 1155763.87 | 3 |
| 78 | 497324.05 | 1156621.93 | 4 |
| 79 | 497324.32 | 1156620.55 | 3 |
| 80 | 497317.85 | 1156622.61 | 3 |
| 81 | 497312.92 | 1156623.90 | 3 |
| 82 | 497311.37 | 1156624.55 | 3 |
| 83 | 497309.68 | 1156627.25 | 3 |
| 84 | 497306.76 | 1156628.69 | 3 |
| 85 | 497306.67 | 1156628.94 | 3 |
| 86 | 497308.46 | 1156634.86 | 3 |
| 87 | 497310.28 | 1156640.42 | 3 |
| 88 | 497311.41 | 1156645.68 | 3 |
| 89 | 497313.77 | 1156652.68 | 3 |
| 90 | 497314.56 | 1156654.44 | 3 |
| 91 | 497315.23 | 1156657.20 | 3 |
| 92 | 497317.42 | 1156664.13 | 3 |
| 93 | 497318.94 | 1156668.35 | 3 |
| 94 | 497321.06 | 1156675.14 | 3 |
| 95 | 497322.08 | 1156677.03 | 3 |
| 96 | 497322.96 | 1156679.80 | 3 |
| 97 | 497323.22 | 1156679.72 | 3 |
| 98 | 497332.90 | 1156676.86 | 3 |
| 99 | 497335.46 | 1156675.68 | 3 |
| 100 | 497340.99 | 1156673.82 | 3 |
| 101 | 497335.64 | 1156676.14 | 3 |
| 102 | 497333.08 | 1156677.33 | 3 |
| 103 | 497340.28 | 1156671.77 | 3 |
| 104 | 497339.55 | 1156671.04 | 3 |
| 105 | 497338.97 | 1156668.99 | 4 |
| 106 | 497339.45 | 1156668.84 | 4 |
| 107 | 497339.99 | 1156670.78 | 3 |
| 108 | 497340.72 | 1156671.49 | 3 |
| 109 | 497341.47 | 1156673.66 | 3 |
| 110 | 497342.47 | 1156673.30 | 3 |
| 111 | 497342.65 | 1156672.80 | 3 |
| 112 | 497342.50 | 1156671.48 | 3 |
| 113 | 497354.37 | 1156667.34 | 3 |
| 114 | 497354.20 | 1156665.59 | 3 |
| 115 | 497355.16 | 1156664.80 | 3 |
| 116 | 497360.68 | 1156662.52 | 3 |
| 117 | 497364.96 | 1156661.37 | 3 |
| 118 | 497377.66 | 1156656.54 | 3 |
| 119 | 497377.83 | 1156657.01 | 3 |
| 120 | 497365.14 | 1156661.85 | 3 |
| 121 | 497360.84 | 1156663.00 | 3 |
| 122 | 497355.42 | 1156665.24 | 3 |
| 123 | 497354.72 | 1156665.81 | 3 |
| 124 | 497354.91 | 1156667.68 | 3 |
| 125 | 497343.04 | 1156671.84 | 3 |
| 126 | 497343.16 | 1156672.86 | 3 |
| 127 | 497342.85 | 1156673.70 | 3 |
| 128 | 497446.34 | 1156773.18 | 4 |
| 129 | 497444.29 | 1156773.60 | 3 |
| 130 | 497430.32 | 1156756.82 | 3 |
| 131 | 497420.97 | 1156744.28 | 3 |
| 132 | 497415.68 | 1156735.71 | 3 |
| 133 | 497396.54 | 1156704.25 | 3 |
| 134 | 497394.20 | 1156701.25 | 3 |
| 135 | 497392.62 | 1156698.84 | 3 |
| 136 | 497389.16 | 1156689.11 | 3 |
| 137 | 497384.81 | 1156677.57 | 3 |
| 138 | 497380.58 | 1156666.04 | 3 |
| 139 | 497379.43 | 1156661.64 | 3 |
| 140 | 497010.51 | 1155768.38 | 3 |
| 141 | 496998.19 | 1155746.28 | 3 |
| 142 | 496995.48 | 1155742.96 | 3 |
| 143 | 496992.18 | 1155737.49 | 3 |
| 144 | 496992.18 | 1155736.72 | 3 |
| 145 | 496988.93 | 1155730.66 | 3 |
| 146 | 496988.93 | 1155729.16 | 3 |
| 147 | 496983.08 | 1155718.42 | 3 |
| 148 | 496968.69 | 1155692.41 | 3 |
| 149 | 496955.25 | 1155667.72 | 3 |
| 150 | 496955.58 | 1155665.51 | 3 |
| 151 | 496953.08 | 1155660.95 | 3 |
| 152 | 496951.72 | 1155660.42 | 3 |
| 153 | 496950.11 | 1155657.53 | 3 |
| 154 | 496950.12 | 1155655.98 | 3 |
| 155 | 496949.45 | 1155654.40 | 3 |
| 156 | 496948.04 | 1155652.42 | 3 |
| 157 | 496944.56 | 1155645.83 | 3 |
| 158 | 496942.54 | 1155644.39 | 3 |
| 159 | 496932.07 | 1155625.13 | 3 |
| 160 | 496921.52 | 1155605.92 | 3 |
| 161 | 496908.59 | 1155582.38 | 3 |
| 162 | 496908.30 | 1155580.26 | 6 |
| 163 | 496939.44 | 1155752.56 | 3 |
| 164 | 496938.05 | 1155752.65 | 3 |
| 165 | 496937.70 | 1155754.43 | 3 |

497266.92 1156340.98

| | | | | | | | |
|-----|-----------|------------|---|-----|-----------|------------|---|
| 166 | 496937.29 | 1155765.07 | 3 | 268 | 497154.40 | 1156040.45 | 3 |
| 167 | 496938.80 | 1155777.08 | 3 | 269 | 497139.13 | 1156018.90 | 3 |
| 168 | 496941.20 | 1155779.93 | 3 | 270 | 497135.37 | 1156013.17 | 3 |
| 169 | 496950.96 | 1155787.24 | 3 | 271 | 497128.02 | 1156000.71 | 3 |
| 170 | 497336.44 | 1156727.53 | 3 | 272 | 497118.23 | 1155982.95 | 3 |
| 171 | 497336.45 | 1156726.20 | 3 | 273 | 497109.42 | 1155964.65 | 3 |
| 172 | 497337.77 | 1156724.37 | 3 | 274 | 497107.57 | 1155964.85 | 3 |
| 173 | 497336.69 | 1156719.09 | 3 | 275 | 497106.82 | 1155964.63 | 3 |
| 174 | 497336.26 | 1156718.94 | 3 | 276 | 497102.04 | 1155954.96 | 3 |
| 175 | 497332.13 | 1156720.07 | 3 | 277 | 497106.37 | 1155953.08 | 3 |
| 176 | 497330.08 | 1156712.38 | 3 | 278 | 497106.24 | 1155952.49 | 3 |
| 177 | 497330.86 | 1156711.56 | 3 | 279 | 497105.23 | 1155952.54 | 3 |
| 178 | 497330.99 | 1156710.10 | 3 | 280 | 497103.39 | 1155949.12 | 3 |
| 179 | 497330.58 | 1156708.19 | 3 | 281 | 497097.34 | 1155936.36 | 3 |
| 180 | 497330.87 | 1156705.91 | 3 | 282 | 497095.80 | 1155933.98 | 3 |
| 181 | 497328.46 | 1156700.44 | 3 | 283 | 497094.85 | 1155933.96 | 3 |
| 182 | 497327.45 | 1156697.24 | 3 | 284 | 497089.22 | 1155922.06 | 3 |
| 183 | 497327.80 | 1156695.78 | 3 | 285 | 497074.38 | 1155890.95 | 3 |
| 184 | 497327.38 | 1156694.46 | 3 | 286 | 497061.35 | 1155864.34 | 3 |
| 185 | 497325.39 | 1156691.61 | 3 | 287 | 497054.41 | 1155850.62 | 3 |
| 186 | 497323.87 | 1156687.17 | 3 | 288 | 497047.84 | 1155837.35 | 3 |
| 187 | 497322.59 | 1156680.31 | 3 | 289 | 497041.45 | 1155825.20 | 3 |
| 188 | 497321.62 | 1156677.23 | 3 | 290 | 497021.81 | 1155789.10 | 3 |
| 189 | 497320.60 | 1156675.34 | 3 | 291 | 497010.74 | 1155768.82 | 3 |
| 190 | 497318.46 | 1156668.51 | 3 | 292 | 497256.35 | 1156310.91 | 3 |
| 191 | 497316.97 | 1156664.36 | 3 | 293 | 497263.51 | 1156331.43 | 3 |
| 192 | 497315.00 | 1156665.06 | 4 | 294 | 497199.22 | 1156103.33 | 3 |
| 193 | 497314.85 | 1156664.58 | 4 | 295 | 497202.05 | 1156108.36 | 3 |
| 194 | 497316.82 | 1156663.88 | 3 | 296 | 497207.39 | 1156118.11 | 3 |
| 195 | 497314.75 | 1156657.34 | 3 | 297 | 497210.60 | 1156124.37 | 3 |
| 196 | 497314.10 | 1156654.60 | 3 | 298 | 497215.69 | 1156135.75 | 3 |
| 197 | 497313.31 | 1156652.86 | 3 | 299 | 497219.33 | 1156145.18 | 3 |
| 198 | 497310.93 | 1156645.82 | 3 | 300 | 497222.04 | 1156153.09 | 3 |
| 199 | 497309.80 | 1156640.54 | 3 | 301 | 497225.62 | 1156164.77 | 3 |
| 200 | 497308.00 | 1156635.08 | 3 | 302 | 497226.74 | 1156169.01 | 3 |
| 201 | 497305.70 | 1156635.83 | 4 | 303 | 497230.70 | 1156184.22 | 3 |
| 202 | 497305.54 | 1156635.35 | 4 | 304 | 497233.95 | 1156200.19 | 3 |
| 203 | 497307.86 | 1156634.60 | 3 | 305 | 497239.14 | 1156229.48 | 3 |
| 204 | 497306.15 | 1156628.92 | 3 | 306 | 497102.63 | 1155955.22 | 3 |
| 205 | 497306.36 | 1156628.33 | 3 | 307 | 497107.17 | 1155964.21 | 3 |
| 206 | 497309.34 | 1156626.87 | 3 | 308 | 497107.61 | 1155964.35 | 3 |
| 207 | 497311.03 | 1156624.15 | 3 | 309 | 497109.71 | 1155964.11 | 3 |
| 208 | 497312.76 | 1156623.42 | 3 | 310 | 497118.67 | 1155982.72 | 3 |
| 209 | 497317.08 | 1156622.29 | 3 | 311 | 497135.79 | 1156012.91 | 3 |
| 210 | 497317.57 | 1156622.17 | 3 | 312 | 497139.55 | 1156018.62 | 3 |
| 211 | 497324.46 | 1156619.97 | 3 | 313 | 497154.80 | 1156040.15 | 3 |
| 212 | 497324.89 | 1156620.26 | 3 | 314 | 497164.80 | 1156053.54 | 3 |
| 213 | 497324.59 | 1156621.76 | 4 | 315 | 497168.46 | 1156058.88 | 3 |
| 214 | 497315.30 | 1156616.78 | 3 | 316 | 497168.82 | 1156060.23 | 3 |
| 215 | 497314.01 | 1156611.80 | 3 | 317 | 497169.97 | 1156062.12 | 4 |
| 216 | 497312.86 | 1156609.63 | 3 | 318 | 497174.74 | 1156068.27 | 3 |
| 217 | 497311.79 | 1156606.53 | 3 | 319 | 497175.33 | 1156068.83 | 3 |
| 218 | 497312.26 | 1156605.30 | 3 | 320 | 497183.33 | 1156079.58 | 3 |
| 219 | 497314.23 | 1156603.43 | 3 | 321 | 497184.18 | 1156081.11 | 3 |
| 220 | 497314.80 | 1156602.49 | 3 | 322 | 497191.64 | 1156091.14 | 3 |
| 221 | 497316.30 | 1156601.28 | 3 | 323 | 497105.53 | 1155952.02 | 3 |
| 222 | 497317.56 | 1156600.93 | 4 | 324 | 497106.40 | 1155951.98 | 3 |
| 223 | 497317.72 | 1156601.40 | 4 | 325 | 497107.88 | 1155953.14 | 3 |
| 224 | 497316.54 | 1156601.74 | 3 | 326 | 497095.18 | 1155933.46 | 3 |
| 225 | 497315.18 | 1156602.83 | 3 | 327 | 497096.08 | 1155933.48 | 3 |
| 226 | 497314.63 | 1156603.75 | 3 | 328 | 497097.78 | 1155936.12 | 3 |
| 227 | 497312.68 | 1156605.58 | 3 | 329 | 496940.86 | 1155780.29 | 3 |
| 228 | 497312.33 | 1156606.53 | 3 | 330 | 496938.32 | 1155777.29 | 3 |
| 229 | 497313.32 | 1156609.43 | 3 | 331 | 496936.79 | 1155765.09 | 3 |
| 230 | 497314.48 | 1156611.62 | 3 | 332 | 496937.20 | 1155754.37 | 3 |
| 231 | 497272.13 | 1156361.53 | 3 | 333 | 496937.64 | 1155752.16 | 3 |
| 232 | 497287.65 | 1156403.80 | 3 | 334 | 496939.44 | 1155752.06 | 3 |
| 233 | 497287.57 | 1156405.06 | 3 | 335 | 496951.86 | 1155786.02 | 8 |
| 234 | 497286.79 | 1156406.95 | 3 | 336 | 496960.97 | 1155781.43 | 3 |
| 235 | 497289.46 | 1156408.52 | 4 | 337 | 496961.87 | 1155781.75 | 3 |
| 237 | 497271.69 | 1156354.68 | 4 | 338 | 496968.15 | 1155788.56 | 3 |
| 238 | 497271.80 | 1156358.23 | 3 | 339 | 496968.45 | 1155788.53 | 3 |
| 239 | 497271.30 | 1156358.25 | 3 | 340 | 496976.13 | 1155783.00 | 3 |
| 240 | 497271.21 | 1156355.28 | 3 | 341 | 496979.88 | 1155780.77 | 3 |
| 241 | 497263.05 | 1156331.65 | 3 | 342 | 496981.35 | 1155780.42 | 3 |
| 242 | 497259.97 | 1156327.04 | 3 | 343 | 496982.44 | 1155779.62 | 3 |
| 243 | 497255.87 | 1156311.03 | 3 | 344 | 496984.52 | 1155778.50 | 3 |
| 244 | 497251.62 | 1156293.31 | 3 | 345 | 496986.48 | 1155777.16 | 3 |
| 245 | 497244.27 | 1156259.76 | 3 | 346 | 496987.92 | 1155776.60 | 3 |
| 246 | 497238.64 | 1156229.56 | 3 | 347 | 496995.68 | 1155775.82 | 3 |
| 247 | 497233.45 | 1156200.29 | 3 | 348 | 496998.05 | 1155774.90 | 6 |
| 248 | 497230.22 | 1156184.34 | 3 | 349 | 497004.51 | 1155771.41 | 3 |
| 249 | 497226.26 | 1156169.13 | 3 | 350 | 497004.75 | 1155771.85 | 3 |
| 250 | 497225.14 | 1156164.91 | 3 | 351 | 496995.80 | 1155776.31 | 3 |
| 251 | 497221.56 | 1156153.25 | 3 | 352 | 496988.04 | 1155777.09 | 3 |
| 252 | 497218.85 | 1156145.36 | 3 | 353 | 496986.72 | 1155777.60 | 3 |
| 253 | 497215.23 | 1156135.95 | 3 | 354 | 496984.78 | 1155778.92 | 3 |
| 254 | 497210.14 | 1156124.59 | 3 | 355 | 496982.70 | 1155780.04 | 3 |
| 255 | 497206.95 | 1156118.35 | 3 | 356 | 496981.57 | 1155780.88 | 3 |
| 256 | 497201.61 | 1156108.60 | 3 | 357 | 496980.07 | 1155781.24 | 3 |
| 257 | 497198.80 | 1156103.59 | 3 | 358 | 496976.41 | 1155783.42 | 3 |
| 258 | 497194.02 | 1156096.28 | 3 | 359 | 496968.63 | 1155789.01 | 3 |
| 259 | 497191.36 | 1156091.60 | 3 | 360 | 496967.95 | 1155789.08 | 3 |
| 260 | 497183.76 | 1156081.39 | 3 | 361 | 496961.59 | 1155782.18 | 3 |
| 261 | 497182.91 | 1156079.86 | 3 | 362 | 496961.01 | 1155781.97 | 3 |
| 262 | 497174.95 | 1156069.17 | 3 | 363 | 496952.49 | 1155786.29 | 8 |
| 263 | 497174.36 | 1156068.61 | 3 | 364 | 496908.97 | 1155581.46 | 6 |
| 264 | 497169.39 | 1156062.19 | 4 | 365 | 496909.07 | 1155582.22 | 3 |
| 265 | 497168.35 | 1156060.41 | 3 | 366 | 496921.96 | 1155605.68 | 3 |
| 266 | 497168.00 | 1156059.08 | 3 | 367 | 496932.51 | 1155624.89 | 3 |
| 267 | 497164.40 | 1156053.84 | 3 | 368 | 496942.92 | 1155644.05 | 3 |

| | | | | | | | |
|-----|-----------|------------|---|-----|-----------|------------|---|
| 369 | 496944.94 | 1155645.49 | 3 | 471 | 497318.41 | 1156622.43 | 4 |
| 370 | 496948.46 | 1155652.16 | 3 | 472 | 497317.94 | 1156622.06 | 4 |
| 371 | 496949.89 | 1155654.16 | 3 | 473 | 497317.48 | 1156621.90 | 4 |
| 372 | 496950.62 | 1155655.88 | 3 | 474 | 497316.89 | 1156621.69 | 4 |
| 373 | 496950.61 | 1155657.41 | 3 | 475 | 497287.73 | 1156408.14 | 8 |
| 374 | 496952.07 | 1155660.02 | 3 | 476 | 497288.45 | 1156407.93 | 4 |
| 375 | 496953.44 | 1155660.55 | 3 | 477 | 497299.75 | 1156439.31 | 4 |
| 376 | 496956.10 | 1155665.43 | 3 | 478 | 497300.24 | 1156439.14 | 4 |
| 377 | 496955.69 | 1155667.48 | 3 | 479 | 497310.90 | 1156474.81 | 4 |
| 378 | 496969.13 | 1155692.17 | 3 | 480 | 497313.99 | 1156483.14 | 4 |
| 379 | 496983.52 | 1155718.18 | 3 | 481 | 497318.69 | 1156495.70 | 4 |
| 380 | 496989.43 | 1155729.04 | 3 | 482 | 497323.00 | 1156507.34 | 4 |
| 381 | 496989.43 | 1155730.54 | 3 | 483 | 497328.00 | 1156520.97 | 4 |
| 382 | 496992.68 | 1155737.35 | 3 | 484 | 497328.54 | 1156520.78 | 4 |
| 383 | 496995.89 | 1155742.68 | 3 | 485 | 497351.50 | 1156582.91 | 8 |
| 384 | 496998.61 | 1155746.00 | 3 | 486 | 497351.96 | 1156582.63 | 8 |
| 385 | 497010.94 | 1155768.13 | 3 | 487 | 497151.27 | 1156035.16 | 4 |
| 386 | 497022.25 | 1155788.86 | 3 | 488 | 497150.82 | 1156035.40 | 4 |
| 387 | 497041.89 | 1155824.96 | 3 | 489 | 497309.90 | 1156625.96 | 4 |
| 388 | 497048.26 | 1155837.13 | 3 | 490 | 497310.11 | 1156626.57 | 4 |
| 389 | 497054.85 | 1155850.40 | 3 | 491 | 497168.05 | 1156058.27 | 8 |
| 390 | 497061.79 | 1155864.12 | 3 | 492 | 497167.48 | 1156058.32 | 8 |
| 391 | 497309.70 | 1156462.11 | 4 | 493 | 497284.36 | 1156394.90 | 4 |
| 392 | 497360.68 | 1156608.53 | 3 | 494 | 497283.89 | 1156395.02 | 4 |
| 393 | 497353.48 | 1156588.37 | 3 | 495 | 497375.07 | 1156657.53 | 3 |
| 394 | 497349.47 | 1156577.16 | 3 | 496 | 497375.24 | 1156658.00 | 3 |
| 395 | 497345.93 | 1156567.11 | 3 | 497 | 497286.81 | 1156407.64 | 8 |
| 396 | 497335.10 | 1156537.29 | 3 | 498 | 497359.21 | 1156604.41 | 8 |
| 397 | 497333.75 | 1156534.52 | 3 | 499 | 497315.92 | 1156617.09 | 4 |
| 398 | 497332.40 | 1156532.65 | 4 | 500 | 497315.45 | 1156617.24 | 4 |
| 399 | 497327.47 | 1156519.55 | 4 | 501 | 497363.18 | 1156661.85 | 4 |
| 400 | 497320.66 | 1156500.95 | 3 | 502 | 497363.35 | 1156662.33 | 4 |
| 401 | 497311.46 | 1156476.38 | 3 | 503 | 496972.80 | 1156699.83 | 6 |
| 402 | 497307.38 | 1156464.81 | 4 | 504 | 496973.24 | 1156699.60 | 6 |
| 403 | 497308.16 | 1156462.10 | 3 | 505 | 497293.32 | 1156421.11 | 4 |
| 404 | 497304.47 | 1156451.70 | 3 | 506 | 497299.77 | 1156437.93 | 4 |
| 405 | 497289.07 | 1156408.85 | 3 | 507 | 497286.39 | 1156406.42 | 8 |
| 406 | 497286.02 | 1156407.22 | 8 | 508 | 497327.87 | 1156678.35 | 4 |
| 407 | 497287.07 | 1156404.96 | 3 | 509 | 497328.03 | 1156678.82 | 4 |
| 408 | 497287.15 | 1156403.88 | 3 | 510 | 497320.27 | 1156791.88 | 3 |
| 409 | 497271.66 | 1156361.70 | 3 | 511 | 497320.79 | 1156792.90 | 3 |
| 410 | 497332.88 | 1156532.50 | 4 | 512 | 497319.81 | 1156792.09 | 3 |
| 411 | 497334.17 | 1156534.26 | 3 | 513 | 497320.35 | 1156793.11 | 3 |
| 412 | 497335.56 | 1156537.09 | 3 | | | | |
| 413 | 497346.41 | 1156566.95 | 3 | | | | |
| 414 | 497349.95 | 1156577.00 | 3 | | | | |
| 415 | 497353.96 | 1156588.21 | 3 | | | | |
| 416 | 497361.16 | 1156608.37 | 3 | | | | |
| 417 | 497379.66 | 1156660.67 | 4 | | | | |
| 418 | 497381.06 | 1156665.90 | 3 | | | | |
| 419 | 497385.27 | 1156677.39 | 3 | | | | |
| 420 | 497389.62 | 1156688.93 | 3 | | | | |
| 421 | 497394.62 | 1156700.97 | 3 | | | | |
| 422 | 497396.96 | 1156703.97 | 3 | | | | |
| 423 | 497416.10 | 1156735.45 | 3 | | | | |
| 424 | 497421.39 | 1156744.00 | 3 | | | | |
| 425 | 497430.72 | 1156756.52 | 3 | | | | |
| 426 | 497444.49 | 1156773.05 | 3 | | | | |
| 427 | 497445.99 | 1156772.75 | 4 | | | | |
| 428 | 497297.72 | 1156794.59 | 4 | | | | |
| 429 | 497299.13 | 1156797.72 | 3 | | | | |
| 430 | 497302.42 | 1156797.47 | 3 | | | | |
| 431 | 497309.43 | 1156795.40 | 3 | | | | |
| 432 | 497315.27 | 1156793.43 | 3 | | | | |
| 433 | 497319.83 | 1156791.54 | 3 | | | | |
| 434 | 497332.57 | 1156785.31 | 3 | | | | |
| 435 | 497337.03 | 1156783.32 | 3 | | | | |
| 436 | 497337.22 | 1156783.72 | 3 | | | | |
| 437 | 497332.79 | 1156785.77 | 3 | | | | |
| 439 | 497315.45 | 1156793.89 | 3 | | | | |
| 440 | 497309.59 | 1156795.88 | 3 | | | | |
| 441 | 497302.51 | 1156797.97 | 3 | | | | |
| 442 | 497298.81 | 1156798.24 | 3 | | | | |
| 443 | 497297.24 | 1156794.75 | 4 | | | | |
| 444 | 497344.36 | 1156561.33 | 4 | | | | |
| 445 | 497343.49 | 1156560.38 | 4 | | | | |
| 446 | 497340.68 | 1156551.20 | 4 | | | | |
| 447 | 497340.21 | 1156551.34 | 4 | | | | |
| 448 | 496963.73 | 1155783.76 | 6 | | | | |
| 449 | 496963.39 | 1155784.13 | 6 | | | | |
| 450 | 497008.01 | 1155770.20 | 6 | | | | |
| 451 | 497007.78 | 1155769.76 | 6 | | | | |
| 452 | 497095.42 | 1155933.97 | 3 | | | | |
| 453 | 497104.84 | 1155953.75 | 3 | | | | |
| 454 | 497102.17 | 1155955.21 | 3 | | | | |
| 455 | 497105.68 | 1155961.28 | 3 | | | | |
| 456 | 497105.37 | 1155961.70 | 3 | | | | |
| 457 | 497068.53 | 1155879.02 | 3 | | | | |
| 458 | 497119.26 | 1155983.78 | 3 | | | | |
| 459 | 497339.99 | 1156674.16 | 4 | | | | |
| 460 | 497340.16 | 1156674.63 | 4 | | | | |
| 461 | 497317.27 | 1156621.26 | 4 | | | | |
| 462 | 497316.80 | 1156621.43 | 4 | | | | |
| 463 | 497335.82 | 1156675.56 | 4 | | | | |
| 464 | 497335.97 | 1156676.03 | 4 | | | | |
| 465 | 497330.63 | 1156714.42 | 4 | | | | |
| 466 | 497331.10 | 1156714.26 | 8 | | | | |
| 467 | 497332.00 | 1156719.57 | 8 | | | | |
| 468 | 497193.30 | 1156095.01 | 4 | | | | |
| 469 | 497323.49 | 1156620.29 | 4 | | | | |
| 470 | 497323.29 | 1156620.88 | 4 | | | | |

Souřadnice bodů na dosavadní hranici pozemku určené měřením v terénu budou pro zápis do katastru nemovitosti upraveny podle dosavadního určení hranice lomovými body s kódem charakteristiky kvality souřadnic vyšším než 3. Důvodem je nerealizované zpřesnění této hranice, ke kterému je nutné doložit listinu prokazující shodu vlastníků na jejím průběhu (§ 50 odst. 1 písm. a) katastrálního zákona).