

## VÝKAZ DOSAVADNÍHO A NOVÉHO STAVU ÚDAJŮ KATASTRU NEMOVITOSTÍ

Dosavadní stav			Nový stav												
Označení pozemku parc. číslem	Výměra parcely		Druh pozemku Způsob využití	Označení pozemku parc. číslem	Výměra parcely		Druh pozemku Způsob využití	Typ stavby Způsob využití	Zpús. určení výměr	Porovnání se stavem evidence právních vztahů					
	ha	m <sup>2</sup>			ha	m <sup>2</sup>				Díl přechází z pozemku označeného v katastru nemovitostí	dřívější poz. evidenci	Číslo listu vlastnickví	Výměra dílu ha m <sup>2</sup>		Označení dílu
612/1	31	16	ostat. pl. ostat. komunikace	612/1	30	82	ostat. pl. ostat. komunikace		0	612/1	1	30	82		
				612/3		11	ostat. pl. ostat. komunikace		0	612/1	1		11		
				612/4		23	ostat. pl. jiná plocha		0	612/1	1		23		
616/7	2	20	ostat. pl. neplodná půda	616/7	1	55	86	ostat. pl. neplodná půda		0	616/7	66	1	55	86
				616/16		39	70	ostat. pl. ostat. komunikace		0	616/7	66		39	70
				616/17		23	06	ostat. pl. jiná plocha		0	616/7	66		23	06
				616/18		2	00	ostat. pl. jiná plocha		0	616/7	66		2	00
626	1	02	ostat. pl. silnice	626/1		92	28	ostat. pl. silnice		0	626	1		92	28
				626/2		10	29	ostat. pl. ostat. komunikace		0	626	1		10	29
	3	54	35		3	54	35								

GEOMETRICKÝ PLÁN pro rozdělení pozemku	Geometrický plán ověřil úředně oprávněný zeměměřický inženýr	Stejnopis ověřil úředně oprávněný zeměměřický inženýr:
	Jméno, příjmení: [REDACTED]	Jméno, příjmení: [REDACTED]
	Číslo položky seznamu úředně oprávněných zeměměřických inženýrů: 1098/95	Číslo položky seznamu úředně oprávněných zeměměřických inženýrů: 1098/95
	Dne: 19.3.2020 Číslo: 7/2020	Dne: 25.3.2020 Číslo: 40/2020
	Náležitosti a přesnosti odpovídá právním předpisům.	Tento stejnopis odpovídá geometrickému plánu v elektronické podobě uloženému v dokumentaci katastrálního úřadu.
Vyhotovitel: <b>GEOSPEKTRUM s.r.o.</b> Mimoňska 628/13 190 00 Praha 9	Katastrální úřad souhlasí s očíslováním parcel.	Ověření stejnopisu geometrického plánu v listinné podobě.
Číslo plánu: 491-41/2019	<b>KÚ pro Ústecký kraj KP Litoměřice</b> [REDACTED] 476/2020-506 2020.03.24 08:47:52 CET	[REDACTED]
Okres: Litoměřice		[REDACTED]
Obec: Dobříň		[REDACTED]
Kat. území: Dobříň		[REDACTED]
Mapový list: Mělník 8-0/32, /34, /41, 1/12(KMD)		[REDACTED]
Dosavadním vlastníkům pozemků byla poskytnuta možnost seznámit se v terénu s průběhem navrhovaných nových hranic, které byly označeny předepsaným způsobem.		
<b>viz seznam souřadnic</b>		[REDACTED]

## Seznam souřadnic (S-JTSK):

Souřadnice pro zápis do KN				
Číslo bodu	Y	X	kk	Poznámka
431-1003	746565.03	1002195.59	8	hřeb-pův.
431-1169	746533.33	1002226.58	8	pl.mezník
431-1540	746476.94	1001967.04	8	kolík
431-1624	746463.94	1001939.46	8	barva
431-1731	746451.97	1001915.41	8	kolík
431-1736	746451.68	1001920.77	8	kolík
431-2452	746347.93	1002311.40	8	kolík
431-2484	746341.11	1002317.81	8	kolík
431-2906	746165.94	1001426.13	8	barva
431-2948	746118.34	1001370.74	8	barva
431-3083	745948.04	1001240.40	8	kolík
2	746345.80	1002313.40	8	pl.mezník
18	746344.78	1002312.23	3	kraj asf.
19	746342.79	1002309.84	3	kraj asf.
20	746343.24	1002309.33	3	obrubník
23	746346.15	1002307.17	3	obrubník
24	746349.85	1002304.63	3	obrubník
27	746352.90	1002302.72	3	obrubník
28	746356.25	1002300.87	3	obrubník
30	746487.79	1002241.43	3	obrubník
32	746531.12	1002221.89	3	obrubník
33	746532.62	1002224.82	3	obrubník
36	746569.23	1002191.11	3	kraj asf.
37	746568.56	1002191.46	3	kraj asf.
38	746568.80	1002192.14	3	kraj asf.
39	746567.95	1002192.74	3	kraj asf.
40	746567.69	1002192.45	3	kraj asf.
41	746567.00	1002192.98	3	kraj asf.
42	746567.11	1002193.32	3	kraj asf.
43	746566.21	1002193.86	3	kraj asf.
44	746568.39	1002186.30	3	kraj asf.
45	746567.59	1002183.84	3	kraj asf.
46	746564.25	1002174.27	3	kraj asf.
47	746557.33	1002154.73	3	kraj asf.
50	746554.13	1002145.39	3	kraj asf.
52	746547.33	1002126.65	3	kraj asf.
53	746543.79	1002117.19	3	kraj asf.
55	746536.89	1002099.26	3	kraj asf.
58	746526.24	1002071.87	3	kraj asf.
60	746518.95	1002052.80	3	kraj asf.
62	746513.22	1002039.01	3	kraj asf.
64	746505.94	1002022.20	3	kraj asf.
66	746498.80	1002005.59	3	kraj asf.
68	746491.57	1001989.02	3	kraj asf.
70	746484.11	1001971.82	3	kraj asf.
72	746476.13	1001953.66	3	kraj asf.
74	746470.49	1001940.69	3	kraj asf.
77	746464.05	1001943.42	8	hřeb
78	746461.42	1001938.61	8	barva
79	746464.73	1001941.14	8	barva
80	746461.80	1001935.16	8	barva
81	746462.13	1001932.37	3	obrubník
82	746462.11	1001930.48	3	obrubník
83	746461.56	1001928.57	3	obrubník
84	746464.47	1001927.00	3	kraj asf.
85	746453.51	1001912.09	3	obrubník
86	746456.56	1001910.75	3	kraj asf.
87	746444.98	1001894.82	3	obrubník
88	746447.90	1001893.39	3	kraj asf.
89	746436.29	1001877.37	3	obrubník
90	746439.26	1001875.93	3	kraj asf.
91	746428.20	1001861.33	3	obrubník
92	746431.11	1001859.77	3	kraj asf.
93	746419.94	1001845.30	3	obrubník
94	746422.87	1001843.63	3	kraj asf.
95	746411.16	1001828.42	3	obrubník
96	746414.06	1001826.94	3	kraj asf.
97	746402.53	1001811.93	3	obrubník
98	746405.17	1001810.60	3	kraj asf.
99	746400.65	1001801.80	3	kraj asf.
100	746397.89	1001802.97	3	obrubník
101	746392.30	1001785.81	3	kraj asf.
102	746389.50	1001786.91	3	obrubník
103	746382.96	1001767.84	3	kraj asf.
104	746380.27	1001769.18	3	obrubník
105	746373.98	1001750.73	3	kraj asf.
106	746371.31	1001752.02	3	obrubník
107	746367.20	1001737.78	3	kraj asf.
108	746363.94	1001738.06	3	obrubník
109	746357.00	1001719.33	3	kraj asf.
110	746354.24	1001720.50	3	obrubník
111	746347.88	1001702.84	3	kraj asf.
112	746345.24	1001704.23	3	obrubník
113	746338.20	1001685.27	3	kraj asf.
114	746335.52	1001686.62	3	obrubník
115	746329.40	1001669.19	3	kraj asf.
116	746326.86	1001670.87	3	obrubník
117	746318.26	1001655.89	3	obrubník
118	746320.82	1001654.33	3	kraj asf.
119	746310.58	1001642.95	3	obrubník

## Seznam souřadnic (S-JTSK):

Souřadnice pro zápis do KN				
Číslo bodu	Y	X	kk	Poznámka
120	746305.95	1001634.88	3	obrubník
121	746308.63	1001633.57	3	kraj asf.
122	746296.80	1001619.16	3	obrubník
123	746299.35	1001617.63	3	kraj asf.
124	746287.70	1001603.62	3	obrubník
125	746290.29	1001602.18	3	kraj asf.
126	746279.21	1001589.12	3	obrubník
127	746281.74	1001587.49	3	kraj asf.
128	746269.87	1001573.59	3	obrubník
129	746272.46	1001572.08	3	kraj asf.
130	746259.78	1001551.55	3	kraj asf.
131	746256.69	1001552.90	3	obrubník
132	746251.42	1001539.40	3	kraj asf.
133	746249.29	1001541.69	3	obrubník
134	746237.93	1001525.20	3	obrubník
135	746240.37	1001523.42	3	kraj asf.
136	746227.12	1001509.52	3	obrubník
137	746229.25	1001507.40	3	kraj asf.
138	746223.65	1001499.62	3	kraj asf.
139	746216.88	1001494.76	3	obrubník
140	746219.42	1001493.02	3	kraj asf.
141	746207.10	1001480.86	3	obrubník
142	746209.53	1001479.10	3	kraj asf.
143	746196.38	1001466.41	3	obrubník
144	746198.79	1001464.53	3	kraj asf.
145	746185.02	1001451.16	3	obrubník
146	746187.19	1001449.15	3	kraj asf.
147	746181.63	1001441.69	3	kraj asf.
148	746179.03	1001443.25	3	obrubník
150	746164.14	1001419.16	3	kraj asf.
152	746152.82	1001405.05	3	kraj asf.
154	746141.31	1001391.31	3	kraj asf.
155	746135.72	1001384.82	3	kraj asf.
157	746122.84	1001370.86	3	kraj asf.
159	746109.24	1001356.92	3	kraj asf.
160	746107.21	1001359.02	3	obrubník
161	746096.92	1001344.73	3	kraj asf.
162	746094.73	1001346.78	3	obrubník
163	746083.28	1001331.96	3	kraj asf.
164	746081.09	1001334.05	3	obrubník
165	746074.02	1001327.54	3	obrubník
166	746076.01	1001325.35	3	obrubník
167	746062.41	1001313.81	3	kraj asf.
168	746060.40	1001315.96	3	obrubník
169	746048.31	1001302.40	3	kraj asf.
170	746046.30	1001304.64	3	obrubník
171	746033.21	1001291.08	3	kraj asf.
172	746031.18	1001293.31	3	obrubník
173	746017.69	1001279.96	3	kraj asf.
174	746015.97	1001282.39	3	obrubník
175	746002.55	1001269.22	3	kraj asf.
176	746000.87	1001271.62	3	obrubník
177	745993.38	1001266.46	3	obrubník
178	745995.04	1001263.99	3	kraj asf.
179	745987.90	1001259.32	3	kraj asf.
180	745986.35	1001261.84	3	obrubník
181	745972.42	1001249.66	3	kraj asf.
182	745970.86	1001252.21	3	obrubník
183	745956.68	1001240.87	3	kraj asf.
184	745955.24	1001243.38	3	obrubník
187	745950.19	1001237.46	3	barva
188	745948.39	1001239.92	3	barva
627909-124-1038	745952.00	1001235.01	3	v řece
627909-124-1039	745950.10	1001237.59	3	barva

# KLAD LISTŮ

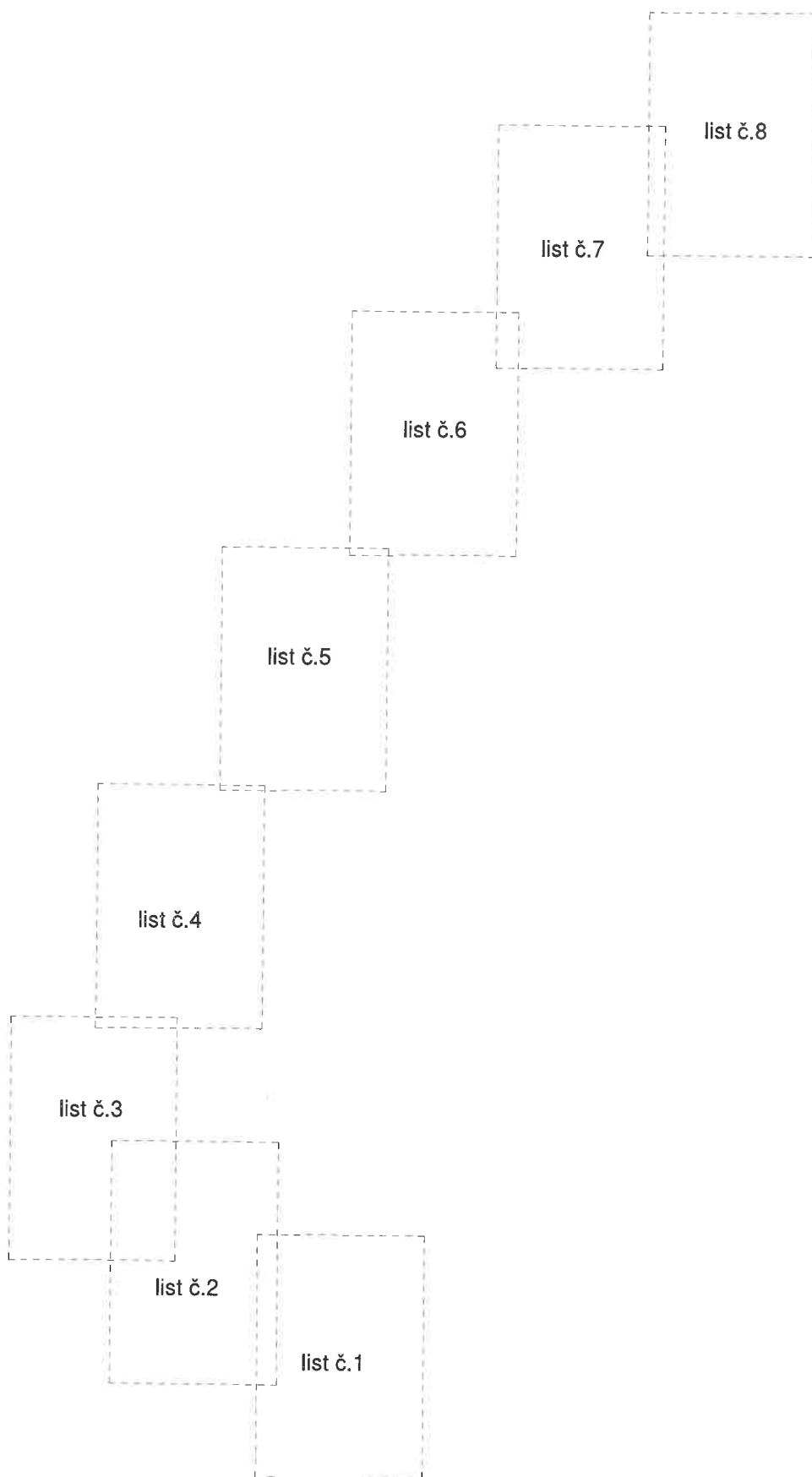



560

550

611

551

552/1



Detail:C

list č.3

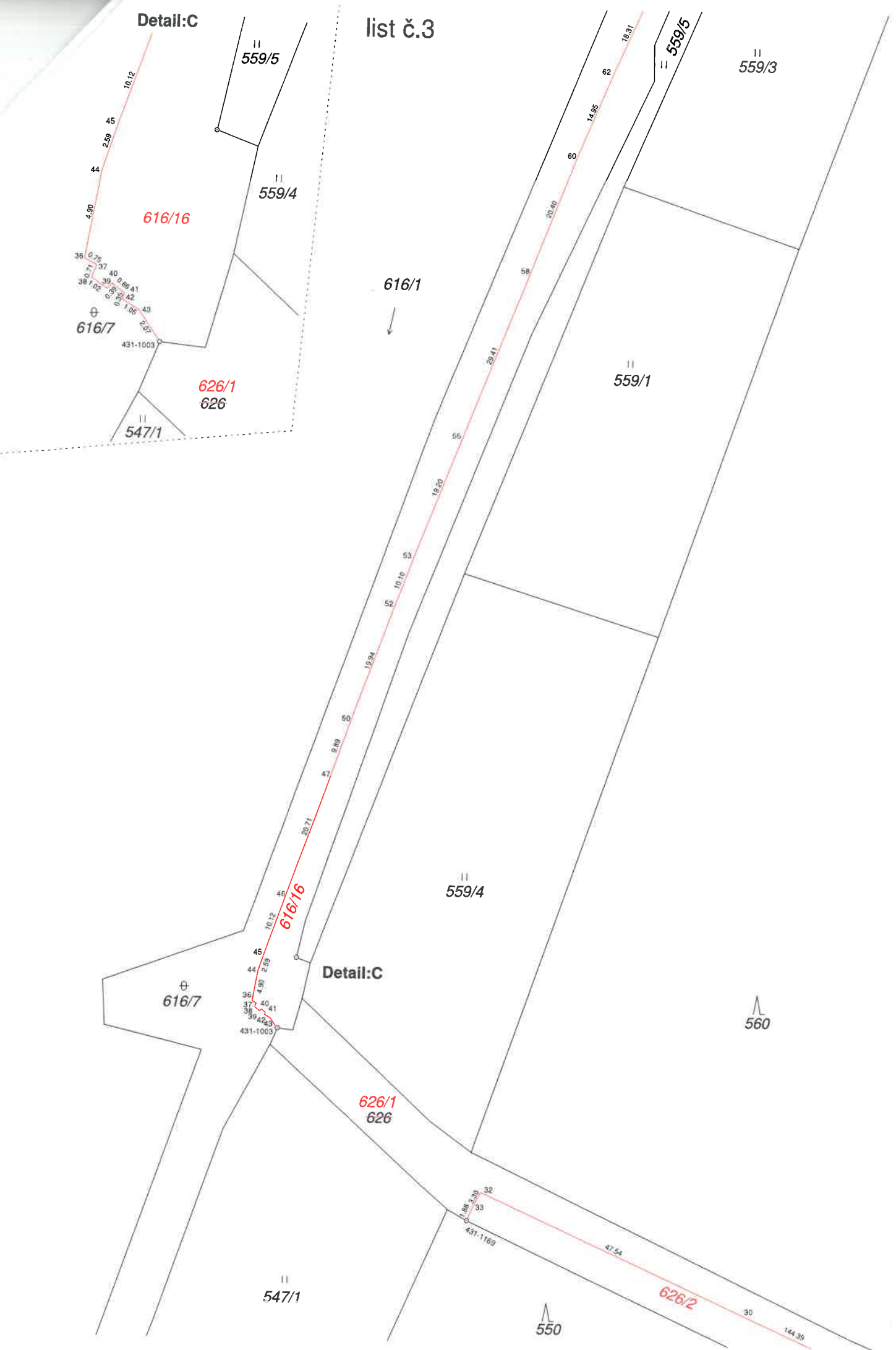

Detail:B

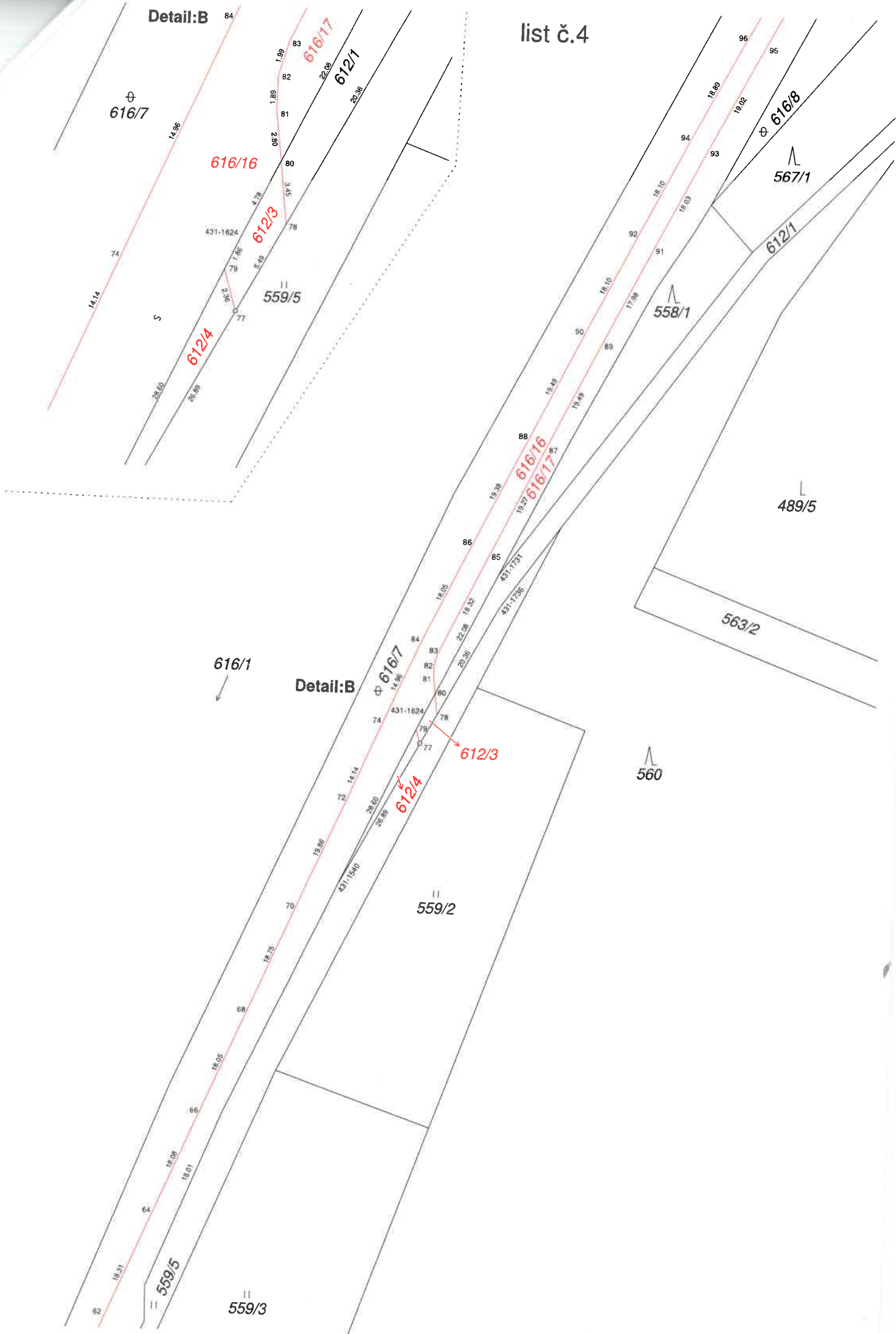

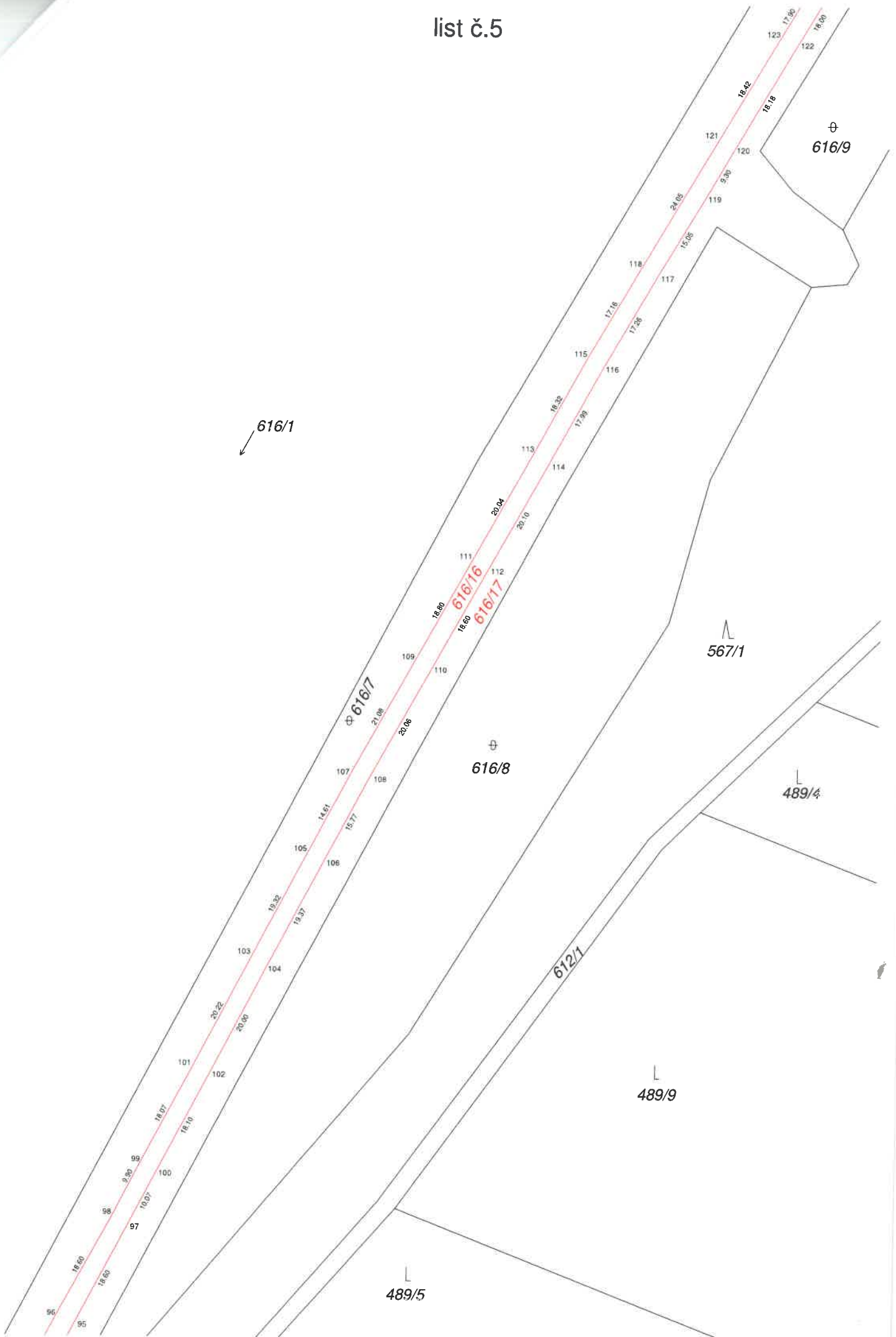



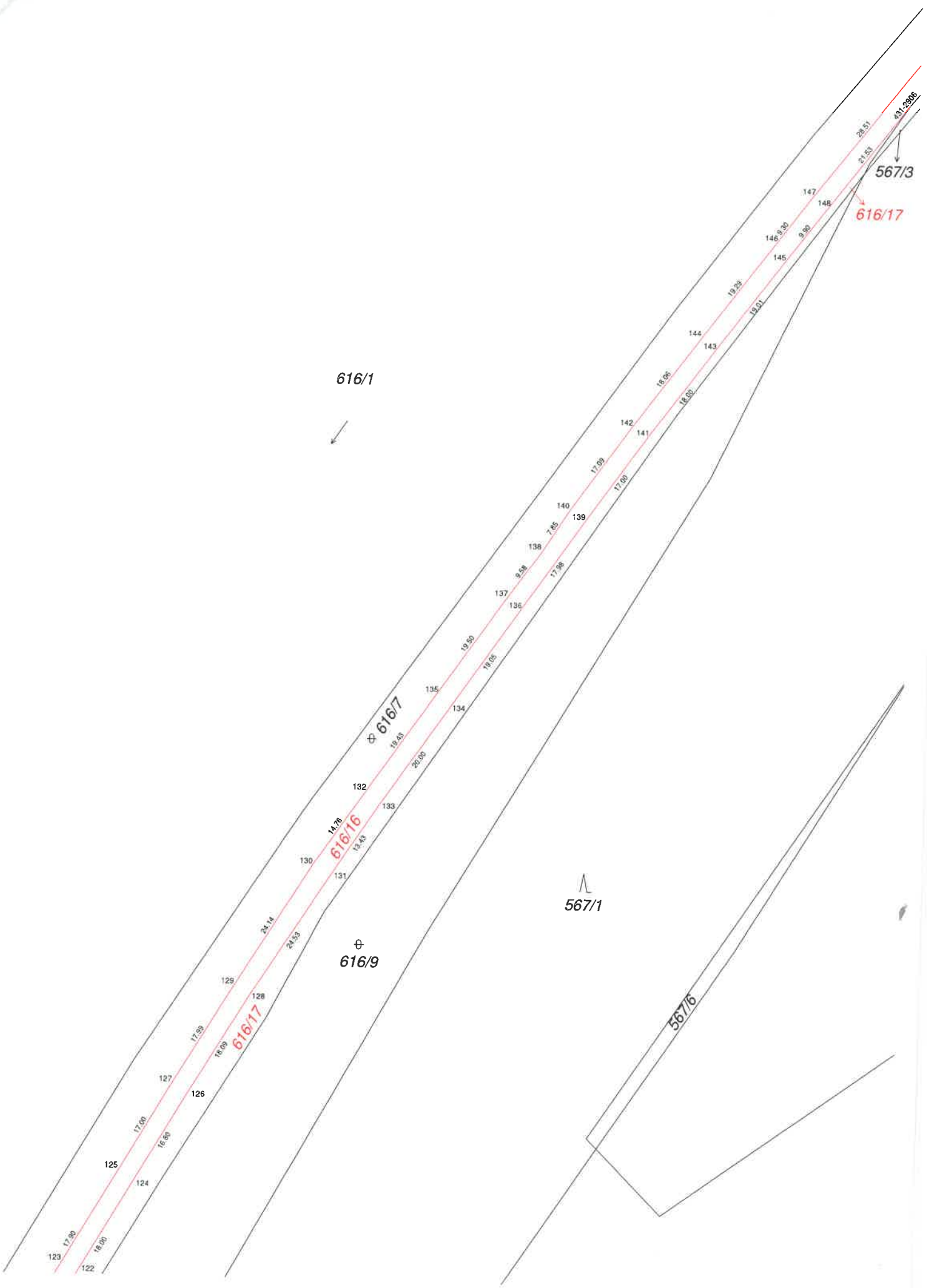

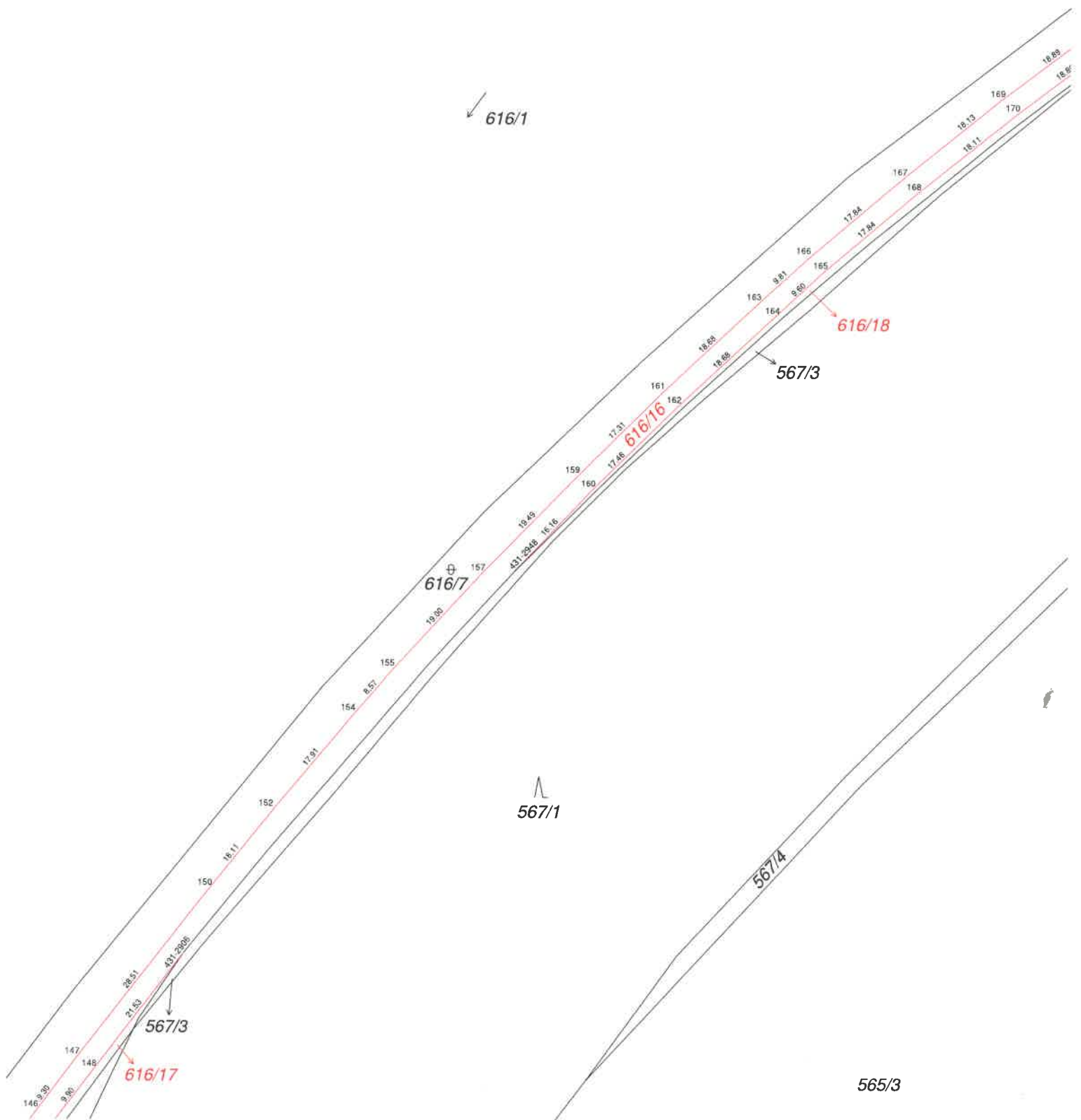

Detail:A



616/1

Detail:A

