

Smlouva o výpůjčce

uzavřená níže uvedeného dne, měsíce a roku podle § 659 a násl. zák. č. 40/1964 Sb., občanského zákoníku ve znění pozdějších předpisů

Dopravní podnik hl. m. Prahy, akciová společnost

se sídlem Sokolovská 217/42, 190 22 Praha 9
zastoupený , personálním ředitelem
IČ 00005886
DIČ CZ00005886, plátce DPH
Zápis v obchodním rejstříku vedeném MS v Praze dne 11.7.1991, sp. zn.: Rg.: B 847
bankovní spojení Česká spořitelna a. s., Rytířská 29, Praha 1
č. účtu 1930731349/0800

(dále jen půjčitel)

a

ZO OS Nezávislých odborů strojvedoucích, dozorcích dep a provozních pracovníků DP Metro Praha

se sídlem Sliačská 1, 141 41 Praha 4
zastoupená , předsedou
IČ 71003487
DIČ CZ71003487, neplátce DPH
Evidence Ministerstvo vnitra ČR pod č. j. VSP/1-2241/90-E ze dne 16.8.1990
bankovní spojení Česká spořitelna, a. s., Bryksova 758, Praha 9
č. účtu 250116399/0800

(dále jen vypůjčitel)

I.

Předmět smlouvy

Půjčitel půjčuje vypůjčitelovi pro výkon odborové činnosti do bezplatného užívání nebytové prostory – místnost č. 280 o celkové rozloze 14 m² nacházející se v technickém zázemí budovy DP – stanice metra Černý Most, která je ve vlastnictví půjčitele. Dále půjčitel půjčuje a vypůjčitel přijímá do užívání věci movité, jejichž seznam je uveden v příloze č. 1 této smlouvy a je její nedílnou součástí.

Vypůjčitel se zúčastnil protokolárního předání předmětu výpůjčky a souhlasí s tím, že jsou způsobilé ke smluvenému způsobu užívání.

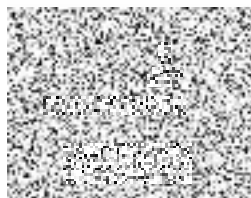

II. Doba užívání

Doba užívání se sjednává od 1.12.2008 do 31.12.2009. Vypůjčitel je povinen věc vrátit, jakmile ji nepotřebuje, nejpozději však do stanovené doby zapůjčení. Půjčitel může požádat o vrácení věci i před skončením stanovené doby zapůjčení, jestliže vypůjčitel věc neužívá řádně nebo jestliže ji užívá v rozporu s účely stanovenými touto smlouvou.

III. Práva a povinnosti smluvních stran

Povinnosti vypůjčitele:

- a) užívat půjčené nebytové prostory a věci movité výhradně a pouze pro činnost uvedenou v čl. I. této smlouvy,
- b) upozornit půjčitele na vznik pojistné události týkající se majetku půjčitele; půjčitel neodpovídá za škody vzniklé zásahem vyšší moci (neplánovaný výpadek el. proudu, živelní událost...),
- c) udržovat nebytové prostory v čistém a užitelném stavu a umožnit v případě potřeby vstup příslušných odborných zaměstnanců půjčitele za účelem kontroly zařízení apod.,
- d) neprovádět v nebytových prostorách bez písemného souhlasu půjčitele žádné stavební úpravy ani podstatné změny,
- e) dodržovat veškeré protipožární povinnosti (příloha č. 2, která je nedílnou součástí této smlouvy - odpovědný za vypůjčitele: , bezpečnostní předpisy a předepsané revize el. spotřebičů; případné postihy uložené kontrolními orgány jdou k tíži vypůjčitele,
- f) nepřenechat bez písemného souhlasu půjčitele nebytové prostory ani jejich část do nájmu nebo užívání třetí osobě,
- g) užívat nebytové prostory řádně a zařízení chránit před poškozením; půjčitel nenese odpovědnost za poškození či odcizení věcí vypůjčitele umístěných v nebytových prostorách,
- h) umožnit půjčiteli provádět kontroly užívání předmětu smlouvy a plnění povinností, a to za účasti vypůjčitele,
- i) odstranit závady a poškození, které způsobil při své činnosti vypůjčitel nebo osoby, které se s ním podílejí na této činnosti,
- j) neprovádět, bez předchozího souhlasu určeného zaměstnance půjčitele, jakékoliv přesuny zapůjčeného movitého majetku,
- k) provádět fyzickou inventarizaci zapůjčeného movitého majetku, tj. zařízení a vybavení včetně případné obnovy inventárních čísel, v souladu se zákonem č.563/1991 Sb., předat půjčiteli odsouhlasené a podepsané inventurní soupisy a to jedenkrát ročně v termínech stanovených půjčitelem,
- l) vyklidit nebytové prostory ke dni skončení doby užívání a ve stavu odpovídajícímu běžnému opotřebení je protokolárně předat půjčiteli,
- m) předat půjčiteli ke dni skončení výpůjčky protokolárně věci movité, tj. vybavení a zařízení nebytových prostor, které převzal dle čl. I. této smlouvy.



IV. Styk smluvních stran

K jednání za půjčitele jsou oprávněni:

o smluvních vztazích a dodatcích ke smlouvě



tel. č.



provozně technické záležitosti



tel. č.



opravy a úpravy stavebních částí
odbor Provoz 243200

tel. č.



V. Závěrečná ustanovení

1. Práva a povinnosti neupravené touto smlouvou se řídí občanským zákoníkem v platném znění a předpisy souvisejícími.
2. Veškeré změny této smlouvy mohou být prováděny pouze písemnou formou, prostřednictvím očíslovaných dodatků a to po vzájemné dohodě smluvních stran.
3. Smlouva se uzavírá s účinností od 1.12.2008.
4. Smlouva je vyhotovena ve čtyřech stejnopisech, z nichž každá smluvní strana obdrží dvě vyhotovení.

V Praze 1.12.2008

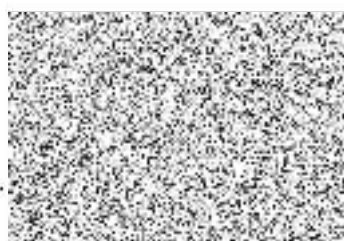

personální ředitel
Dopravní podnik hl. m. Prahy,
akciová společnost

Dopravní podnik hl. m. Prahy
akciová společnost (150)
190 22 Praha 9, Sokolovská 217/42

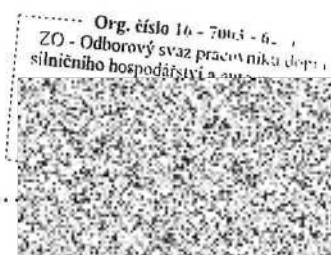

předseda
ZO OS Nezávislých odborů
strojvedoucích, dozorčích dep
a provozních pracovníků DP Metro Praha

