

Smluvní strany:

1) **ČD Cargo, a.s.**, sídlem Jankovcova 1569/2c, Praha 7 - Holešovice, PSČ 170 00, IČO: 28196678, DIČ: CZ28196678, zapsaná v obchodním rejstříku vedeném Městským soudem v Praze, oddíl B, č. vložky 12844, zastoupená

- jako **povinný z věcného břemene** na straně jedné (dále jen „povinný“)

a

2) **Teplárna České Budějovice, a.s.**, sídlem Novohradská 32, České Budějovice, PSČ 370 01, IČO: 60826835, DIČ: CZ 60826835, zapsaná v obchodním rejstříku vedeném Krajským soudem v Českých Budějovicích, oddíl B, č. vložky 637, zastoupená

- jako **oprávněný z věcného břemene** na straně druhé (dále jen „oprávněný“ nebo „Teplárna ČB“)

uzavřely níže uvedeného dne, měsíce a roku v souladu s ustanovením § 76 odst. 7 zákona č. 458/2000 Sb., o podmínkách podnikání a o výkonu státní správy v energetických odvětvích, ve znění pozdějších předpisů (dále též „energetický zákon“) a § 1257 a násl. zákona č. 89/2012 Sb., občanský zákoník, ve znění pozdějších předpisů (dále též „občanský zákoník“), tuto

SMLOUVU O ZŘÍZENÍ VĚCNÉHO BŘEMENE

(dále též „smlouva“)

č. smlouvy oprávněného: 2022/0366/1300

č. smlouvy povinného: 00281-2023-S06V CBE

o smluvním obsahu jak dále blíže následuje:

I.

1.1 Povinný z věcného břemene je dle svého prohlášení výlučným vlastníkem nemovitých věcí zapsaných v katastru nemovitostí vedeném Katastrálním úřadem pro Jihočeský kraj, KP České Budějovice na LV č. 4335, pro kat. území České Budějovice 6, obec České Budějovice, a to pozemků parc. č. 756, 3363/44 a 3363/70 (dále též „pozemky“).

1.2 Teplárna ČB je výlučným vlastníkem horkovodního vedení a horkovodní přípojky jako součásti soustavy zásobování tepelnou energií a rozvodného tepelného zařízení (dále též „horkovod“), která se nachází na pozemcích uvedených v odst. 1.1 této smlouvy.

1.3 Teplárna ČB je provozovatel rozvodného tepelného zařízení coby součásti soustavy zásobování tepelnou energií na území vymezeném licenci. Rozvod tepelné energie je uskutečňován ve veřejném zájmu. Teplárna ČB má povinnost zajišťovat spolehlivé provozování, obnovu a rozvoj rozvodného tepelného zařízení na území vymezeném licenci, přičemž zřízení tohoto věcného břemene je ze strany Teplárny ČB realizací této povinnosti.

1.4 Předmětem této smlouvy je zřízení a vymezení věcného břemene osobní služebnosti energetického vedení podle ustanovení § 76 odst. 7 energetického zákona nepodléhající úpravě služebnosti inženýrské sítě v občanském zákoníku (dále též jen „věcné břemeno“). Obsah věcného břemene je specifikován v čl. II. této smlouvy. Věcné břemeno se zřizuje k pozemkům v odst. 1.1 této smlouvy uvedeným ve prospěch oprávněného v rozsahu uvedeném v této smlouvě a vyplývajícím z příslušných ustanovení energetického zákona.

II.

2.1 Teplárna ČB a povinný se dohodli na zřízení věcného břemene spočívajícího **v právu umístění horkovodu** podzemně uloženému na pozemcích uvedených v odst. 1.1 této smlouvy a **v právu vstupu a vjezdu** na tyto pozemky **za účelem zajištění jeho provozu, obsluhy, kontroly, údržby, obnovy, výměny, modernizace, oprav a případného odstranění**, když takto vymezené věcné břemeno touto smlouvou zřizuje povinný a zavazuje se z něho vyplývající omezení svého vlastnického práva trpět ve prospěch oprávněného, který práva a povinnosti z něho vyplývající bezvýhradně přijímá.

2.2 Přesný rozsah věcného břemene, na jehož zřízení se smluvní strany dohodly činí 936,7 m² a je graficky znázorněn šrafováním v geometrickém plánu č. 4135-143/2020, ze dne 4. 12. 2020, vyhotoveném společností GEONET, s. r. o., sídlem Vrbenská 17, 370 01 České Budějovice, schváleným Katastrálním úřadem pro Jihočeský kraj, KP České Budějovice dne 14. 12. 2020 pod č. PGP-3389/2020-301, který je nedílnou součástí a přílohou č. 1 této smlouvy a v geometrickém plánu č. 4304-74/2022, ze dne 10. 10. 2022, vyhotoveném taktéž společností GEONET, s. r. o., sídlem Vrbenská 17, 370 01 České Budějovice, schváleným Katastrálním úřadem pro Jihočeský kraj, KP České Budějovice dne 19. 10. 2022 pod č. PGP-2520/2022-301, který je nedílnou součástí a přílohou č. 2 této smlouvy.

III.

3.1 Věcné břemeno, jak vymezeno touto smlouvou, se ve prospěch oprávněného zřizuje úplatně, a to za jednorázovou úplatu. Jednorázová úplata je stanovena znaleckým posudkem č. 170-6-2022, ze dne 16. 11. 2022, vypracovaným znalcem v oboru ekonomika, ceny a odhady nemovitostí, Ing. Pavlem Hošpesem. Oprávněný je za zřízení věcného břemene povinen uhradit povinnému jednorázově částku [redacted] o dani z přidané hodnoty, ve znění pozdějších předpisů (dále jen „zákon o DPH“), v sazbě platné ke dni uskutečnění zdanitelného plnění, a to na základě dokladu – faktury vystavené povinným nejpozději [redacted] ode dne doručení vyrozumění Katastrálního úřadu pro Jihočeský kraj, KP České Budějovice o povolení vkladu údajů o právních vztazích založených touto smlouvou o zřízení věcného břemene u nemovitostí v čl. 1.1 této smlouvy uvedených. Faktura bude povinným doručena elektronickou poštou (dále jen "Elektronická faktura") na e-mailovou adresu [redacted]. Faktura bude mít náležitosti daňového dokladu v souladu se zákonem o DPH, obecnými ústavními předpisy § 455 ÚčZ a bude v ní uvedeno číslo této smlouvy. Splatnost daňového dokladu – Elektronické faktury bude minimálně 21 dnů ode dne vystavení daňového dokladu. Dnem uskutečnění zdanitelného plnění je den zápisu vkladu práva odpovídajícího věcnému břemenu do katastru nemovitostí. Povinný se zavazuje, že Elektronická faktura bude generována přímo z účetního systému Povinného v elektronické podobě a tato elektronická podoba bude představovat originální verzi těchto dokladů evidovanou v účetnictví Oprávněného. V případě, že není možné generovat Elektronickou fakturu přímo z účetního systému Povinného, musí být opatřena zaručeným elektronickým podpisem založeným na kvalifikovaném certifikátu v souladu s aktuálními právními předpisy.

Při nedodržení termínu splatnosti Elektronické faktury má Povinný právo požadovat po Oprávněném úhradu úroků ve výši stanovené nařízením vlády č. 351/2013 Sb., v platném znění.

IV.

4.1 Povinný bere na vědomí, že horkovod, který je umístěn na jeho zatížených pozemcích, je chráněn ochrannými pásmy. Ochranné pásmo slouží k zajištění spolehlivého provozu podzemního vedení horkovodu a k ochraně života, zdraví a majetku osob.

4.2 Oprávněný si bude při výkonu svých práv plynoucích z věcného břemene počínat tak, aby nepoškozoval majetek ve vlastnictví povinného.

4.3 Oprávněný bude v prostoru pozemků, k nimž se věcné břemeno váže, provádět drobné úpravy a opravy, jakož i běžnou údržbu a další činnosti uvedené v odst. 2.1 této smlouvy, a to na svůj náklad a na základě předchozího písemného oznámení povinnému. Rozsáhlejší úpravy a opravy bude oprávněný provádět jen s předchozím písemným souhlasem povinného. Po provedení jakýchkoliv oprav se oprávněný zavazuje uvést pozemky do původního stavu, a to na vlastní náklady.

4.4 Povinný je povinen strpět výkon práva oprávněného vyplývající z této smlouvy a energetického zákona a zdržet se veškeré činnosti, co vede k ohrožení horkovodu a omezení výkonu tohoto práva oprávněného.

4.5 Smluvní strany berou na vědomí, že se změnou vlastníka pozemků přecházejí i práva a povinnosti vyplývající z věcného břemene na nového nabyvatele pozemků.

4.6 Věcné břemeno zřízené touto smlouvou se sjednává jako časově neomezené. Věcné břemeno zřízené touto smlouvou zaniká v případech stanovených zákonem a nebo na základě dohody stran.

V.

5.1 Věcné břemeno vzniká zápisem do katastru nemovitostí vedeného Katastrálním úřadem pro Jihočeský kraj se sídlem v Českých Budějovicích s účinky ke dni, kdy bude návrh na vklad práv touto smlouvou založených doručen katastrálnímu úřadu. Do té doby jsou smluvní strany svými smluvními projevy vázány. Bude-li návrh na zápis vkladu věcného břemene zřizovaného touto smlouvou katastrálním úřadem zamítnut, zavazují se smluvní strany vyvinout veškeré úsilí, aby uzavřely novou smlouvou o zřízení věcného břemene tak, aby byla pro katastrální úřad akceptovatelná a vklad práva odpovídajícího věcnému břemenu mohl být povolen.

5.2 Návrh na zahájení řízení o povolení vkladu práva odpovídajícího věcnému břemenu zřizovanému touto smlouvou do katastru nemovitostí bude podán oprávněným. Správní poplatek za návrh na zahájení řízení katastrálnímu úřadu uhradí oprávněný.

VI.

6.1 Smlouva nabývá platnosti okamžikem jejího uzavření. Pro případ, že tato smlouva není uzavírána za přítomnosti obou smluvních stran, platí, že smlouva nebude uzavřena, pokud ji povinný či oprávněný podepíše s jakoukoliv změnou či odchylkou, byť nepodstatnou, nebo dodatkem, ledaže druhá smluvní strana takovou změnu či odchylku nebo dodatek následně schválí.

Smlouva nabývá účinnosti dnem uveřejnění v registru smluv, které v souladu se zákonem č. 340/2015 Sb., o registru smluv, zajistí povinný.

6.2 Veškeré změny či doplňky této smlouvy mohou být činěny pouze po dohodě smluvních stran, a to formou písemných dodatků.

6.3 Tato smlouva je sepsána na základě uzavřené Smlouvy o budoucí smlouvě o zřízení věcného břemene č. 2017/0227/1400 ze dne 5. 4. 2018, a to ve 3 stejnopisech s platností originálu, přičemž strana povinná obdrží 1 vyhotovení, strana oprávněná obdrží 1 vyhotovení a 1 vyhotovení je určeno pro potřeby zápisu do katastru nemovitostí.

6.4 Smluvní strany prohlašují, že tuto smlouvu uzavřely svobodně, vážně a prosty tísně nebo rozrušení, přičemž ve vzájemném plnění poskytnutém podle této smlouvy nespátřují hrubý nepoměr. Dále potvrzují, že si tuto smlouvu před jejím podpisem řádně přečetly, jejímu obsahu porozuměly a na důkaz shody o její formě i obsahu připojují své podpisy. Smluvní strany prohlašují, že smlouva představuje úplnou dohodu o veškerých jejích náležitostech a neexistují náležitosti, které by smluvní strany neujednaly.

6.5 Teplárna České Budějovice, a.s. může v některých případech a na základě svého oprávněného zájmu pro účely přípravy, uzavření a plnění Smlouvy, vnitřní evidence a kontroly, ochrany právních nároků a provozních potřeb zpracovávat osobní údaje poskytnuté jí druhou smluvní stranou. Pokud ke zpracování osobních údajů druhé smluvní strany, příp. jejích zástupců/ zaměstnanců dojde (pouze v relevantních případech, nikoli vždy), je toto zpracování prováděno vždy v souladu s platnými právními předpisy, když podrobné informace, konkrétní zásady a podmínky zpracování osobních údajů společnosti Teplárna České Budějovice, a.s. jsou dostupné na adrese <http://www.teplarna-cb.cz/o-spolecnosti/ochrana-osobnich-udaju/>. Podpisem této Smlouvy zástupce druhé smluvní strany potvrzuje, že se seznámil s informacemi o zpracování osobních údajů, a to včetně práv, které druhé smluvní straně a jejím zástupcům náleží.

6.6 Smluvní strany jsou si vědomy skutečnosti, že povinný je povinnou osobou podle zákona č. 340/2015 Sb., o registru smluv, a důsledků, které jsou s touto skutečností spojeny. Smluvní strany prohlašují, že dospěly ke společnému závěru, že tato Smlouva podléhá povinnosti uveřejnění v registru



smluv. Smluvní strany potvrzují, že si za tímto účelem navzájem poskytly informace, které považují za dostatečné. Obě Smluvní strany souhlasí s takovým zveřejněním Smlouvy s případnými výjimkami, na které se vztahuje oprávnění znečitelnit jejich obsah.

6.7 Smluvní strany se shodly na tom, že některá ustanovení této Smlouvy obsahují informace, jež nelze poskytnout při postupu podle předpisů upravujících svobodný přístup k informacím, nebo které jsou obchodním tajemstvím, a na které se vztahuje oprávnění znečitelnit jejich obsah před případným zveřejněním v registru smluv podle zákona č. 340/2015 Sb., o registru smluv. Smluvní strany se shodly na tom, že ustanovení této Smlouvy, která byla zvýrazněna vyloučením, tvoří informace, které nelze poskytnout při postupu podle předpisů upravujících svobodný přístup k informacím, nebo které jsou obchodním tajemstvím. V registru smluv bude Smlouva uveřejněna ve znění, ve kterém budou takto zvýrazněné informace znečitelněny

6.8 Je-li nebo stane-li se některé ustanovení této Smlouvy neplatným, nevymahatelným, zdánlivým nebo neúčinným, nedotýká se tato neplatnost, nevymahatelnost, zdánlivost či neúčinnost ostatních ustanovení této Smlouvy. Smluvní strany se zavazují neplatné, nevymahatelné, zdánlivé nebo neúčinné ustanovení nahradit ustanovením platným, vymahatelným a účinným se stejným nebo obdobným právním a obchodním smyslem, případně uzavřít novou smlouvu tak, aby bylo docíleno původně zamýšleného záměru.

6.9 Tato Smlouva a veškeré informace a dokumenty s ní související mají důvěrný charakter, a žádná Smluvní strana nebude oprávněna bez souhlasu druhé Smluvní strany tyto informace a/nebo jakékoliv informace, které jsou obchodním tajemstvím druhé Smluvní strany, zveřejnit nebo jinak zpřístupnit jakékoliv třetí osobě nebo tyto informace využít ve svůj prospěch nebo ve prospěch třetí osoby, a to po dobu trvání této Smlouvy a pěti let po jejím ukončení, s výjimkou případů, kdy je zpřístupnění těchto informací vyžadováno právními předpisy nebo příslušnými orgány na základě právních předpisů nebo jedná-li se o informace již veřejně přístupné. Závazek mlčenlivosti se nevztahuje na sdělení obou Smluvních stran činěná v souladu s plněním této Smlouvy vůči odborným poradcům (zejména právním). Pokud závazek mlčenlivosti těchto třetích osob nebude vyplývat z právních předpisů, příslušná Smluvní strana uzavře s takovými osobami dohodu o utajení poskytovaných informací. Platí dále, že závazek mlčenlivosti je možné v každém jednotlivém případě vyloučit nebo omezit dohodou Smluvních stran.

VII.

- 7.1 Příloha č. 1: Geometrický plán č. 4135-143/2020, ze dne 4. 12. 2020
Příloha č. 2: Geometrický plán č. 4304-74/2022 ze dne 10. 10. 2022

Sepsáno v Českých Budějovicích dne ...

Podpisy smluvních stran:

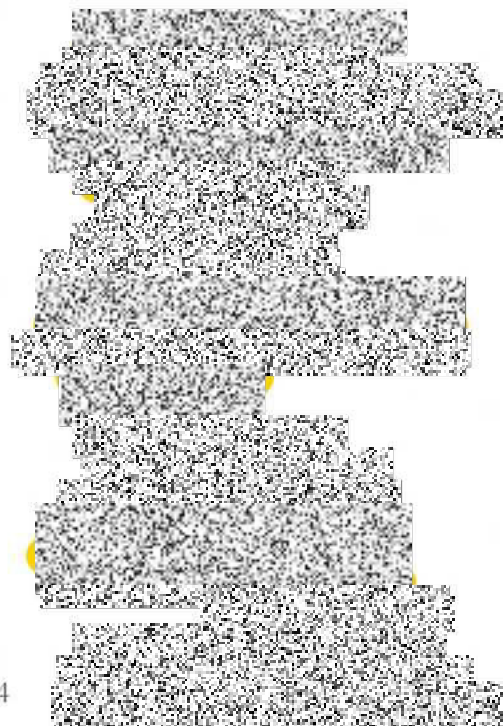
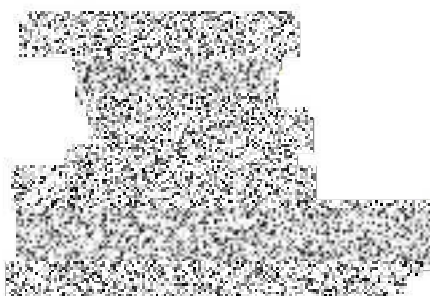





VÝKAZ DOSAVADNÍHO A NOVÉHO STAVU ÚDAJŮ KATASTRU NEMOVITOSTÍ

Dosavadní stav				Nový stav											
Označení pozemku parc. číslem	Výměra parcely		Druh pozemku Způsob využití	Označení pozemku parc. číslem	Výměra parcely		Druh pozemku Způsob využití	Typ stavby Způsob využití	Zpús. určen i výměr	Porovnání se stavem evidence právních vztahů					
	ha	m ²			ha	m ²				Díl přechází z pozemku označeného v katastru nemovitostí		Číslo listu vlastnictví	Výměra dílu		Označení dílu
										ha	m ²				
3357/5										3357/5		1			
3357/2										3357/2		1			
1566										1566		1			
3357/6										3357/6		1			
756										756		4335			

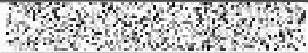
Druh věcného břemene: - přístup k zařízení za účelem údržby, oprav a případné rekonstrukce

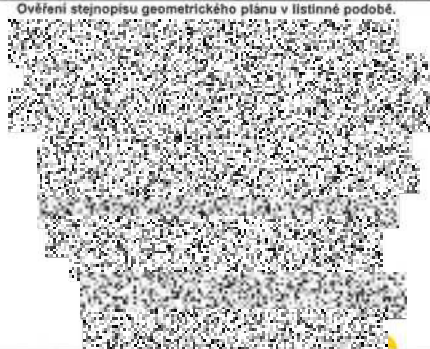
Oprávněný: - dle smlouvy

<p>GEOMETRICKÝ PLÁN pro</p> <p>vymezení rozsahu věcného břemene k části pozemku</p>	Geometrický plán ověřil úředně oprávněný zeměměřický inženýr:	Stejnopis ověřil úředně oprávněný zeměměřický inženýr:
	Jméno, příjmení: 	Jméno, příjmení: 
	Číslo položky seznamu úředně oprávněných zeměměřických inženýrů: 2261/2005	Číslo položky seznamu úředně oprávněných zeměměřických inženýrů: 2261/2005
	Dne: 4.12.2020 Číslo: 143/2020	Dne: 15.12.2020 Číslo: 171/2020
	Náležitosti a přesnosti odpovídá právním předpisům.	Tento stejnopis odpovídá geometrickému plánu v elektronické podobě uloženému v dokumentaci katastrálního úřadu.
Vyhotovitel: GEONET, s.r.o Vrbenská 17 370 01 České Budějovice	Katastrální úřad souhlasí s očíslováním parcel.	Ověření stejnopisu geometrického plánu v listinné podobě. 
Číslo plánu: 4135 - 143/2020		
Okres: České Budějovice		
Obec: České Budějovice		
Kat. území: České Budějovice 6		
Mapový list: DKM		
Dosavadním vlastníkům pozemků byla poskytnuta možnost seznámit se v terénu s průběhem navrhovaných nových hranic, které byly označeny předepsaným způsobem.		

SEZNAM SOUŘADNIC S-JTSK

Souřadnice pro zápis do KN

Bod	Y	X	Kv.	Popis
13660001	755011.69	1167324.10	3	věcné břemeno
20400004	755001.08	1167115.83	3	věcné břemeno
20400049	755008.00	1167326.34	3	věcné břemeno
1	755007.50	1167092.64	3	věcné břemeno
2	755003.37	1167092.74	3	věcné břemeno
3	755002.78	1167092.75	3	věcné břemeno
4	755001.85	1167093.31	3	věcné břemeno
5	755001.38	1167094.24	3	věcné břemeno
6	755000.97	1167132.78	3	věcné břemeno
7	755000.90	1167156.91	3	věcné břemeno
8	755001.26	1167168.80	3	věcné břemeno
9	755001.77	1167181.01	3	věcné břemeno
10	755002.81	1167204.98	3	věcné břemeno
11	755003.87	1167228.91	3	věcné břemeno
12	755005.22	1167259.61	3	věcné břemeno
13	755006.13	1167276.93	3	věcné břemeno
14	755007.38	1167300.80	3	věcné břemeno
15	755010.48	1167381.30	3	věcné břemeno
16	755000.00	1167381.29	3	věcné břemeno
17	754996.12	1167381.29	3	věcné břemeno
18	754992.49	1167381.28	3	věcné břemeno
19	754992.62	1167379.39	3	věcné břemeno
20	754992.53	1167377.58	3	věcné břemeno
21	754990.70	1167377.17	3	věcné břemeno
22	754971.92	1167376.15	3	věcné břemeno
23	754971.76	1167379.14	3	věcné břemeno
24	754989.57	1167380.12	3	věcné břemeno
25	754989.29	1167384.28	3	věcné břemeno
26	754995.67	1167384.28	3	věcné břemeno
27	755000.14	1167384.29	3	věcné břemeno
28	755010.61	1167384.30	3	věcné břemeno
29	755010.71	1167386.66	3	věcné břemeno
30	755012.39	1167387.38	3	věcné břemeno
31	755013.91	1167387.35	3	věcné břemeno
32	755018.15	1167387.27	3	věcné břemeno
33	755018.28	1167392.66	3	věcné břemeno
34	755014.13	1167392.81	3	věcné břemeno
35	755012.38	1167392.87	3	věcné břemeno
36	755011.00	1167393.50	3	věcné břemeno
37	755011.43	1167407.51	3	věcné břemeno
38	755014.47	1167407.45	3	věcné břemeno
39	755014.24	1167395.81	3	věcné břemeno
40	755019.84	1167395.60	3	věcné břemeno
41	755020.82	1167395.08	3	věcné břemeno
42	755021.31	1167394.05	3	věcné břemeno
43	755021.11	1167385.65	3	věcné břemeno
44	755020.28	1167384.51	3	věcné břemeno
45	755018.03	1167384.28	3	věcné břemeno
46	755013.80	1167384.35	3	věcné břemeno
47	755010.39	1167301.01	3	věcné břemeno
48	755009.13	1167276.77	3	věcné břemeno
49	755008.22	1167259.56	3	věcné břemeno
50	755006.86	1167228.78	3	věcné břemeno
51	755005.80	1167204.65	3	věcné břemeno
52	755004.77	1167180.76	3	věcné břemeno
53	755004.25	1167168.75	3	věcné břemeno
54	755003.90	1167156.83	3	věcné břemeno
55	755003.97	1167132.82	3	věcné břemeno
56	755004.25	1167108.92	3	věcné břemeno
57	755004.36	1167095.71	3	věcné břemeno
58	755007.22	1167095.65	3	věcné břemeno



766/13

766/46

766/7

766/32

3357/5

724/56

724/71

724/58

724/70

2040-4

847

704/03

846

840/7

840/10

843

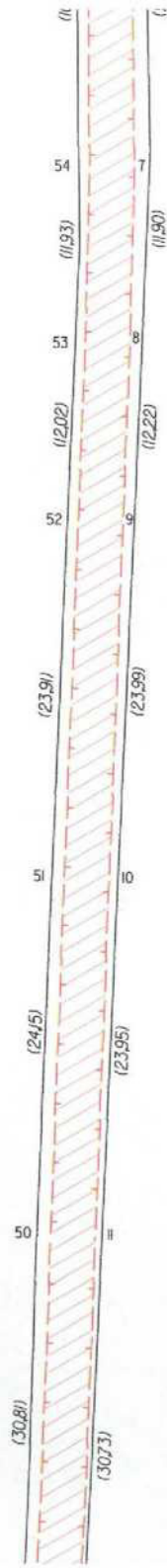

724/23

724/50

724/73

724/39

724/1

724/21

724/12



843

840/1

724/1

724/12

724/46

760

759/2

759/1

(30,81)

(30,73)

49

12

(17,23)

(17,34)

48

(24,27)

(23,50)

47

14

(23,13)

(25,55)

1366-10

2040-49

842

840/5

841

840/11

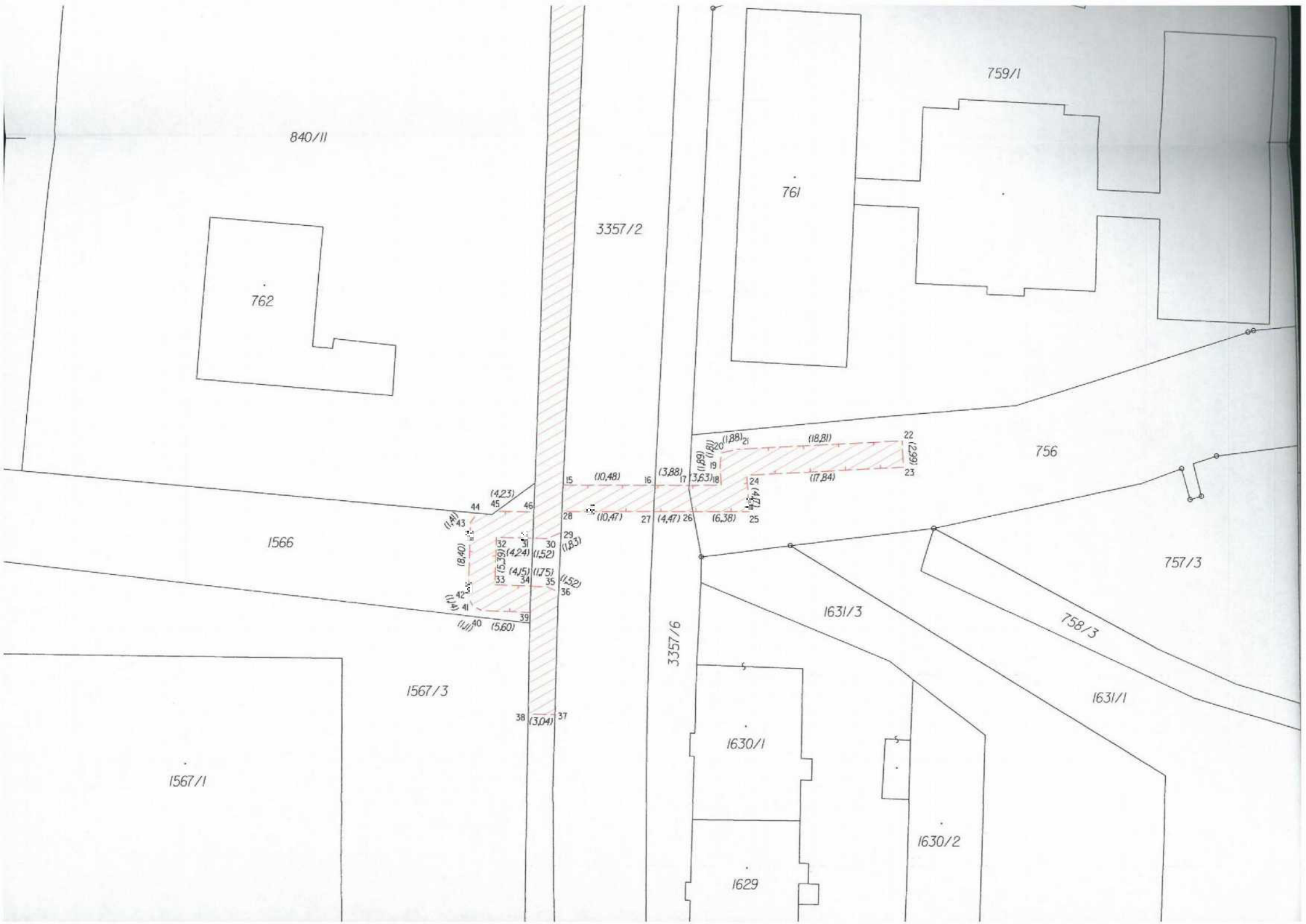

840/11

762

3357/2

761

759/1

1566

756

757/3

1567/3

3357/6

1631/3

758/3

1631/1

1567/1

1630/1

1630/2

1629

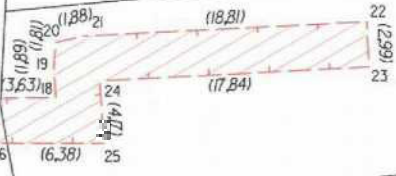
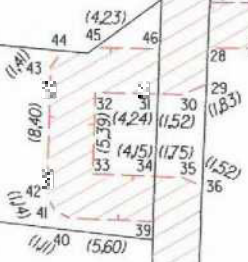

VÝKAZ DOSAVADNÍHO A NOVÉHO STAVU ÚDAJŮ KATASTRU NEMOVITOSTÍ

Dosavadní stav				Nový stav											
Označení pozemku parc. číslem	Výměra parcely		Druh pozemku Způsob využití	Označení pozemku parc. číslem	Výměra parcely		Druh pozemku Způsob využití	Typ stavby Způsob využití	Způsob určení i výměr	Porovnání se stavem evidence právních vztahů					
	ha	m ²			ha	m ²				Díl přechází z pozemku katastru nemovitostí	dřívější poz. evidenci	Číslo listu vlastnictví	Výměra dílu		Označení dílu
			ha				m ²								
756										756		4335			
3363/70										3363/70		4335			
3363/71										3363/71		266			
724/17										724/17		266			
3363/44										3363/44		4335			
1618/1										1618/1		2527			
1639										1639		2527			

Druh věcného břemene: - přístup k zařízení za účelem údržby, oprav a případné rekonstrukce

Oprávněný: - dle smlouvy

<p>GEOMETRICKÝ PLÁN pro <i>vymezení rozsahu věcného břemene k částí pozemku</i></p>	Geometrický plán ověřil úředně oprávněný zeměměřický inženýr:	Stejnopis ověřil úředně oprávněný zeměměřický inženýr:
	Jméno, příjmení:	Jméno, příjmení:
	Číslo položky seznamu úředně oprávněných zeměměřických inženýrů: 2261/2005	Číslo položky seznamu úředně oprávněných zeměměřických inženýrů: 2261/2005
	Dne: 10.10.2022 Číslo: 74/2022	Dne: 20.10.2022 Číslo: 96/2022
	Náležitosti a přesnosti odpovídá právním předpisům.	Tento stejnopis odpovídá geometrickému plánu v elektronické podobě uloženému v dokumentaci katastrálního úřadu.
Vyhotovitel: GEONET, s.r.o Vrbenská 17 370 01 České Budějovice Číslo plánu: 4304 - 74/2022 Okres: České Budějovice Obec: České Budějovice Kat. území: České Budějovice 6 Mapový list: České Budějovice 1-3/31 Dosavadním vlastníkům pozemků byla poskytnuta možnost seznámit se v terénu s průběhem navrhovaných nových hranic, které byly označeny předepsaným způsobem:	Katastrální úřad souhlasí s očíslováním parcel. 	Ověření stejnopisu geometrického plánu v listinné podobě.

SEZNAM SOUŘADNIC S-JTSK

Souřadnice pro zápis do KN

Bod	Y	X	Kv.	Popis
15340014	754814.09	1167355.90	3	věcné břemeno
15340017	754813.20	1167347.90	3	věcné břemeno
27600150	754832.85	1167393.96	3	věcné břemeno
41350022	754971.92	1167376.15	3	věcné břemeno
41350023	754971.76	1167379.14	3	věcné břemeno
1	754952.27	1167375.27	3	věcné břemeno
2	754952.48	1167371.03	3	věcné břemeno
3	754951.48	1167369.83	3	věcné břemeno
4	754943.86	1167369.33	3	věcné břemeno
5	754938.00	1167369.06	3	věcné břemeno
6	754929.86	1167369.01	3	věcné břemeno
7	754922.13	1167369.42	3	věcné břemeno
8	754916.13	1167370.06	3	věcné břemeno
9	754907.10	1167371.67	3	věcné břemeno
10	754901.92	1167372.85	3	věcné břemeno
11	754890.30	1167375.85	3	věcné břemeno
12	754866.95	1167382.03	3	věcné břemeno
13	754862.33	1167383.52	3	věcné břemeno
14	754862.04	1167382.43	3	věcné břemeno
15	754861.41	1167381.77	3	věcné břemeno
16	754860.46	1167381.40	3	věcné břemeno
17	754857.70	1167382.10	3	věcné břemeno
18	754857.01	1167382.76	3	věcné břemeno
19	754856.68	1167383.72	3	věcné břemeno
20	754856.95	1167384.86	3	věcné břemeno
21	754842.71	1167388.34	3	věcné břemeno
22	754818.61	1167393.74	3	věcné břemeno
23	754817.02	1167379.12	3	věcné břemeno
24	754815.50	1167366.99	3	věcné břemeno
25	754812.93	1167346.18	3	věcné břemeno
26	754813.21	1167341.86	3	věcné břemeno
27	754814.71	1167318.95	3	věcné břemeno
28	754819.56	1167318.26	3	věcné břemeno
29	754821.33	1167318.00	3	věcné břemeno
30	754820.97	1167315.03	3	věcné břemeno
31	754818.81	1167315.34	3	věcné břemeno
32	754811.87	1167316.33	3	věcné břemeno
33	754810.18	1167342.28	3	věcné břemeno
34	754809.91	1167346.27	3	věcné břemeno
35	754812.45	1167366.83	3	věcné břemeno
36	754813.87	1167378.13	3	věcné břemeno
37	754813.06	1167378.23	3	věcné břemeno
38	754812.00	1167379.18	3	věcné břemeno
39	754812.41	1167382.77	3	věcné břemeno
40	754813.49	1167383.68	3	věcné břemeno
41	754814.48	1167383.56	3	věcné břemeno
42	754815.66	1167394.35	3	věcné břemeno
43	754804.37	1167396.55	3	věcné břemeno
44	754804.78	1167399.53	3	věcné břemeno
45	754806.50	1167399.23	3	věcné břemeno
46	754807.14	1167404.91	3	věcné břemeno
47	754807.80	1167410.88	3	věcné břemeno
48	754808.84	1167420.23	3	věcné břemeno
49	754807.18	1167420.43	3	věcné břemeno
50	754807.01	1167421.89	3	věcné břemeno
51	754807.45	1167425.16	3	věcné břemeno
52	754808.75	1167425.75	3	věcné břemeno
53	754809.57	1167425.66	3	věcné břemeno
54	754811.23	1167436.90	8	věcné břemeno
55	754811.60	1167439.36	8	věcné břemeno
56	754811.99	1167442.03	3	věcné břemeno
57	754812.73	1167446.98	3	věcné břemeno
58	754814.09	1167447.77	3	věcné břemeno
59	754820.79	1167446.13	3	věcné břemeno
60	754822.90	1167457.33	3	věcné břemeno
61	754826.98	1167480.78	3	věcné břemeno
62	754828.95	1167490.14	3	věcné břemeno
63	754831.90	1167489.60	3	věcné břemeno
64	754829.93	1167480.24	3	věcné břemeno
65	754829.53	1167477.61	3	věcné břemeno
66	754830.69	1167477.25	3	věcné břemeno
67	754831.31	1167476.28	3	věcné břemeno
68	754830.72	1167472.73	3	věcné břemeno
69	754829.45	1167472.04	3	věcné břemeno
70	754828.56	1167472.21	3	věcné břemeno
71	754825.87	1167456.88	3	věcné břemeno
72	754823.33	1167443.45	3	věcné břemeno

73	754822.04	1167442.80	3	věcné břemeno
74	754821.32	1167442.91	3	věcné břemeno
75	754815.37	1167444.37	3	věcné břemeno
76	754814.91	1167441.28	3	věcné břemeno
77	754814.52	1167438.59	8	věcné břemeno
78	754814.15	1167436.16	8	věcné břemeno
79	754812.03	1167421.82	3	věcné břemeno
80	754810.69	1167409.77	3	věcné břemeno
81	754810.02	1167403.68	3	věcné břemeno
82	754809.46	1167398.67	3	věcné břemeno
83	754862.96	1167386.47	3	věcné břemeno
84	754867.81	1167384.91	3	věcné břemeno
85	754890.97	1167378.77	3	věcné břemeno
86	754902.62	1167375.77	3	věcné břemeno
87	754907.70	1167374.61	3	věcné břemeno
88	754916.55	1167373.03	3	věcné břemeno
89	754922.40	1167372.41	3	věcné břemeno
90	754929.96	1167372.01	3	věcné břemeno
91	754937.88	1167372.05	3	věcné břemeno
92	754943.73	1167372.32	3	věcné břemeno
93	754949.39	1167372.70	3	věcné břemeno
94	754949.19	1167376.63	3	věcné břemeno
95	754949.52	1167377.64	3	věcné břemeno
96	754950.51	1167378.19	3	věcné břemeno

Přehled kladu výkresů



761

761

759/1

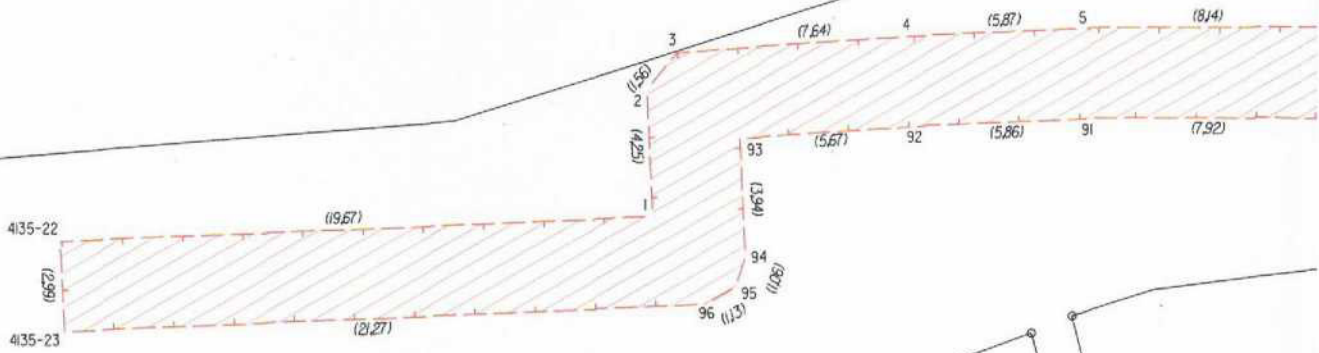

4135-22

4135-23

757/3

758/3

1630/2

1631/3

1630/1

761

755/1

756

757/3

1631/1



755/1

755/3

755/4

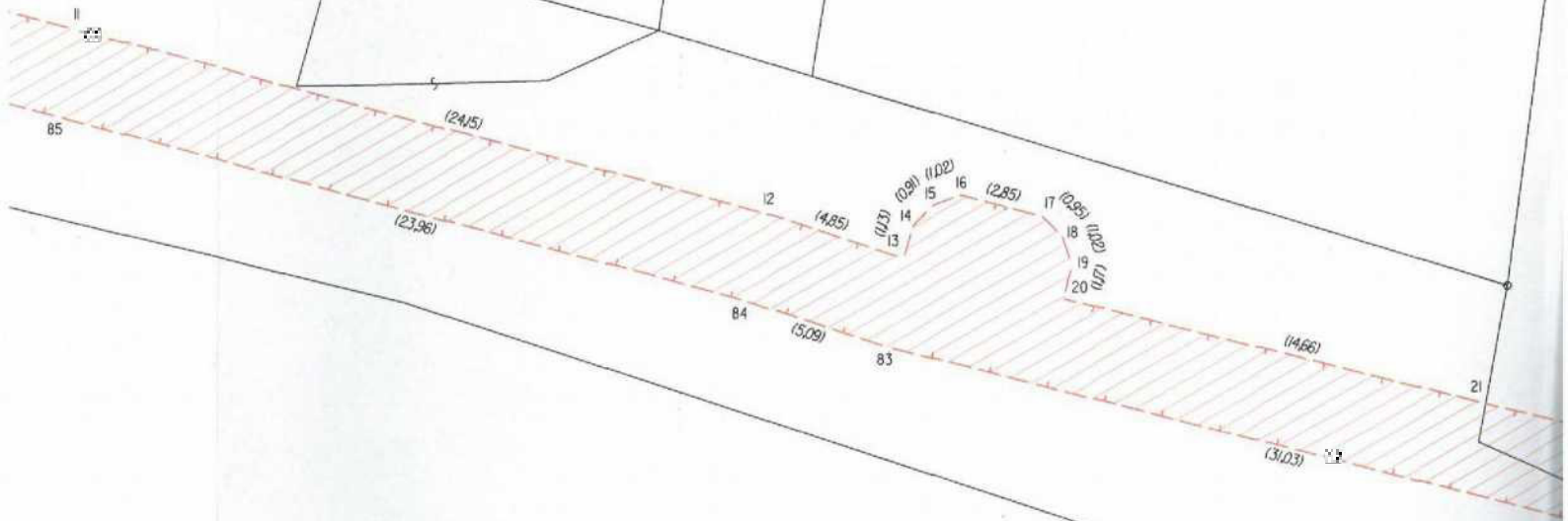

757/1

758/1

1635

Výkres č.2



3363/21

748

3363/70

3363/44

3363/70

1641/1

Výkres č.3

1638/3

1638/4

1639

1618/1

1619/1

1640

