

## DODATEK č. 3

### K PACHTOVNÍ SMLouvĚ č. 96N17/42

#### Smluvní strany:

##### **Česká republika – Státní pozemkový úřad**

sídlo: Husinecká 1024/11a, 130 00 Praha 3 – Žižkov

IČO: 01312774

DIČ: CZ 01312774

za který právně jedná Ing. Vladislava Hartmannová, vedoucí Pobočky Chomutov

adresa: Jiráskova 2528, Chomutov, PSČ 430 01,

na základě oprávnění vyplývajícího z platného Podpisového řádu Státního pozemkového úřadu účinného ke dni právního jednání

bankovní spojení: Česká národní banka

číslo účtu: 60011-3723001/0710

(dále jen „propachtovatel“)

– na straně jedné –

a

##### **SSZ Vitčice CZ s.r.o.,**

Sídlo: Vitčice 8, Veliká Ves, PSČ 441 01

IČ: 287 15 691

DIČ: CZ28715691

zapsána v OR vedeném Krajským soudem v Ústí nad Labem, oddíl C, vložka 28300

osoba oprávněná jednat za právnickou osobu paní Radka Soukupová, prokurista společnosti

bankovní spojení:  číslo účtu: 

(dále jen „pachtýř“)

– na straně druhé –

uzavírají tento dodatek č. 3 k pachtovní smlouvě č. 96N17/42, ze dne 1. 9. 2017, ve znění dodatku 1 a 2 ( dále jen „smlouva“) kterým se mění předmět pachtu, výše ročního pachtovného, opravuje název sídla společnosti a doplňuje bankovní spojení

1. Na základě Čl. V smlouvy pachtýř povinen platit propachtovateli roční pachtovné ve výši 2.877 Kč (slovy: dva tisíce osm set sedmdesát sedm korun českých).

2. Smluvní strany se dohodly na tom, že pachtovné specifikované v bodě 1. tohoto dodatku bude zvýšeno na částku 9.626 Kč (slovy: devět tisíc šest set dvacet šest korun českých) z důvodu rozšíření předmětu pachtu o pozemky uvedené v příloze „ Výpočet pachtu k dodatku č. 3 „ s datem zahájení pachtu 1. 11. 2019.

K 1. 10. 2020 je pachtýř povinen zaplatit 9.053 Kč (slovy: devět tisíc padesát tři korun českých) – viz. příloha „ Výpočet pachtu k dodatku č. 1 „.

4. Ostatní ujednání smlouvy nejsou tímto dodatkem č. 3 dotčena.

5. Tento dodatek nabývá platnosti dnem podpisu oběma smluvními stranami a účinnosti dnem 1. 11. 2019.

7. Tento dodatek je vyhotoven v 2 stejnopisech, z nichž každý má platnost originálu. Jeden stejnopis přebírá pachtýř a jeden je určen pro propachtovatele.

8. Smluvní strany po přečtení tohoto dodatku prohlašují, že s jeho obsahem souhlasí a že je shodným projevem jejich vážné a svobodné vůle, a na důkaz toho připojují své podpisy.

V Chomutově dne 1. 11. 2019

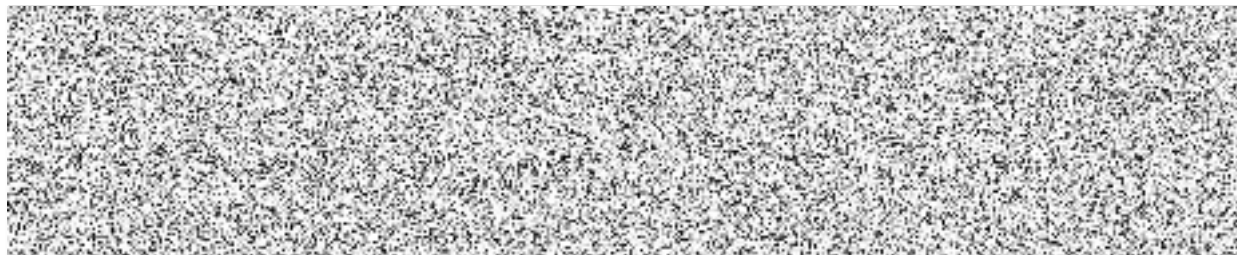

Ing. Vladislava Hartmannová,  
vedoucí Pobočky Chomutov

propachtovatel

SSZ Vítčice CZ s. r. o.,  
Radka Soukupová, prokurista

pachtýř

Za správnost: Zdeňka Jiříčková



Okres	Chomutov	Obec	Pětipsy
Katastrální území	719561 Pětipsy		
Parcela	523 (18.6.1999)		
Výměra	2233 m <sup>2</sup>		
Druh pozemku	vodní plocha	Využití nem.	koryto vodního toku umělé
Řízení	Z-11600261/1999 Řízení ukončeno	Parcelní skupina	Katastr nemovitostí - pozemkové
Mapový list	DKM		
LV	Název	Podíl	Typ práv. vztahu
10002	Česká republika	1/1	Vlastnické právo
	Státní pozemkový úřad, Cast obce:Žižkov Husinecká 1024/11a-Praha, 13000 1/1		Příslušnost hospodařit s majetkem státu

Okres	Chomutov	Obec	Pětipsy
Katastrální území	719561 Pětipsy		
Parcela	527 (18.6.1999)		
Výměra	2841 m <sup>2</sup>		
Druh pozemku	vodní plocha	Využití nem.	koryto vodního toku přirozené nebo upravené
Řízení	Z-11600261/1999 Řízení ukončeno	Parcelní skupina	Katastr nemovitostí - pozemkové
Mapový list	DKM		
LV	Název	Podíl	Typ práv. vztahu
10002	Česká republika	1/1	Vlastnické právo
	Státní pozemkový úřad, Cast obce:Žižkov Husinecká 1024/11a-Praha, 13000 1/1		Příslušnost hospodařit s majetkem státu

Okres	Chomutov	Obec	Pětipsy
Katastrální území	719561 Pětipsy		
Parcela	530 (18.6.1999)		
Výměra	2019 m <sup>2</sup>		
Druh pozemku	vodní plocha	Využití nem.	koryto vodního toku přirozené nebo upravené
Řízení	Z-11600261/1999 Řízení ukončeno	Parcelní skupina	Katastr nemovitostí - pozemkové
Mapový list	DKM		
LV	Název	Podíl	Typ práv. vztahu
10002	Česká republika	1/1	Vlastnické právo
	Státní pozemkový úřad, Cast obce:Žižkov Husinecká 1024/11a-Praha, 13000 1/1		Příslušnost hospodařit s majetkem státu

Počet parcel	3
Výměra celkem[m <sup>2</sup> ]	7093

## VÝPIS Z KATASTRU NEMOVITOSTÍ - KatastrNVF

k datu: 1.9.2019

9.10.2019 14:26:52

Okres	Chomutov	Obec	Radonice
Katastrální území	738280 Radonice u Kadaně		
Parcela	709/4 (13.1.2004)		
Výměra	183 m <sup>2</sup>		
Druh pozemku	vodní plocha	Využití nem.	koryto vodního toku umělé
Řízení	Z-7210/2003 Řízení ukončeno	Parcelní skupina	Katastr nemovitostí - pozemkové
Mapový list	DKM		
LV	Název	Podíl	Typ práv. vztahu
10002	Česká republika	1/1	Vlastnické právo
	Státní pozemkový úřad, Cast obce: Žižkov Husinecká 1024/11a-Praha, 13000 1/1		Příslušnost hospodařit s majetkem státu

Číslo listiny	137893	Řízení	Z-7210/2003 Řízení ukončeno
Typ listiny	Rozhodnutí pozemkového úřadu		
Změna pr. vztahu	a	Platnost	1.1.1993
Další údaje listiny	o schválení dohody o vydání věci		
Doplnění zhotovitele	/8/PÚ/Kr		

Číslo listiny	137893	Řízení	Z-7210/2003 Řízení ukončeno
Typ listiny	Rozhodnutí pozemkového úřadu		
Změna pr. vztahu	a	Platnost	1.1.1993
Další údaje listiny	o schválení dohody o vydání věci		
Doplnění zhotovitele	/9/PÚ/Kr		

Číslo listiny	137893	Řízení	Z-7210/2003 Řízení ukončeno
Typ listiny	Rozhodnutí pozemkového úřadu		
Změna pr. vztahu	a	Platnost	1.1.1993
Další údaje listiny	o vlastnictví		
Doplnění zhotovitele	/12/PÚ/Kr		

Číslo listiny	137893	Řízení	Z-7210/2003 Řízení ukončeno
Typ listiny	Rozhodnutí pozemkového úřadu		
Změna pr. vztahu	a	Platnost	1.1.1993
Další údaje listiny	o schválení dohody o vydání věci		
Doplnění zhotovitele	11/PÚ/Kr		

Okres	Chomutov	Obec	Radonice
Katastrální území	738280 Radonice u Kadaně		
Parcela	709/1 (1.1.1980)		
Výměra	520 m <sup>2</sup>		
Druh pozemku	vodní plocha	Využití nem.	koryto vodního toku umělé
Řízení	Z-13601475/1999 Řízení ukončeno	Parcelní skupina	Katastr nemovitostí - pozemkové
Mapový list	DKM		
LV	Název	Podíl	Typ práv. vztahu
10002	Česká republika	1/1	Vlastnické právo
	Státní pozemkový úřad, Cast obce: Žižkov Husinecká 1024/11a-Praha, 13000 1/1		Příslušnost hospodařit s majetkem státu

Okres	Chomutov	Obec	Radonice
Katastrální území	738280 Radonice u Kadaně		
Parcela	709/8 (1.1.1980)		
Výměra	379 m <sup>2</sup>		
Druh pozemku	vodní plocha	Využití nem.	koryto vodního toku umělé
Řízení	Z-13601475/1999 Řízení ukončeno	Parcelní skupina	Katastr nemovitostí - pozemkové
Mapový list	DKM		
LV	Název	Podíl	Typ práv. vztahu
10002	Česká republika	1/1	Vlastnické právo
	Státní pozemkový úřad, Cast obce: Žižkov Husinecká 1024/11a-Praha, 13000 1/1		Příslušnost hospodařit s majetkem státu



Okres	Chomutov	Obec	Radonice	
Katastrální území	738280 Radonice u Kadaně			
Parcela	710/2 (3.4.2007)			
Výměra	1045 m2			
Druh pozemku	ostatní plocha	Využití nem.	neplošná půda	
Řízení	Z-5668/2007 Řízení ukončeno	Parcelní skupina	Katastr nemovitostí - pozemkové	
Mapový list	DKM			
LV	Název	Podíl	Typ práv. vztahu	
10002	Česká republika	1/1	Vlastnické právo	
	Státní pozemkový úřad, Cast obce: Žižkov Husinecká 1024/11a-Praha, 13000 1/1		Příslušnost hospodařit s majetkem státu	
	Počet parcel		4	
	Výměra celkem[m <sup>2</sup> ]		2127	



## VÝPIS Z KATASTRU NEMOVITOSTÍ - KatastrNVE

k datu: 1.9.2019

9.10.2019 14:27:20

Okres Chomutov Obec Vilémov  
 Katastrální území 782238 Vinaře u Kadaně  
 Parcela 120/18 (7.11.2007)  
 Výměra 396 m<sup>2</sup>  
 Druh pozemku vodní plocha Využití nem. koryto vodního toku umělé  
 Řízení Z-17069/2007 Řízení ukončeno Parcelní skupina Katastr nemovitostí - pozemkové  
 Mapový list DKM  
 LV Název Podíl Typ práv. vztahu  
 10002 Česká republika 1/1 Vlastnické právo  
 Státní pozemkový úřad, Cast obce: Žižkov Husinecká 1024/11a-Praha, 13000 1/1 Příslušnost hospodařit s majetkem státu

Číslo listiny 42590 Řízení Z-17500011/1997 Řízení ukončeno  
 Typ listiny Vznik práva ze zákona zákon č.  
 Změna pr. vztahu a  
 Doplnění zhotovitele POLVZ:111997 KATUZ:782238 LISTDRUH:40

Okres Chomutov Obec Vilémov  
 Katastrální území 782238 Vinaře u Kadaně  
 Parcela 120/10 (7.11.2007)  
 Výměra 685 m<sup>2</sup>  
 Druh pozemku vodní plocha Využití nem. koryto vodního toku umělé  
 Řízení Z-17069/2007 Řízení ukončeno Parcelní skupina Katastr nemovitostí - pozemkové  
 Mapový list DKM  
 LV Název Podíl Typ práv. vztahu  
 10002 Česká republika 1/1 Vlastnické právo  
 Státní pozemkový úřad, Cast obce: Žižkov Husinecká 1024/11a-Praha, 13000 1/1 Příslušnost hospodařit s majetkem státu

Číslo listiny 42590 Řízení Z-17500011/1997 Řízení ukončeno  
 Typ listiny Vznik práva ze zákona zákon č.  
 Změna pr. vztahu a  
 Doplnění zhotovitele POLVZ:111997 KATUZ:782238 LISTDRUH:40

Počet parcel 2  
 Výměra celkem[m<sup>2</sup>] 1081

Informace o pozemku

V PR 6501 OD 28.11.2019

Parcelní číslo:	468/2 <del>2</del>
Obec:	Vilémov [5634391 <del>1</del> ]
Katastrální území:	Vilémov u Kadaně [781894]
Číslo LV:	10002
Výměra [m <sup>2</sup> ]:	10023
Typ parcely:	Parcela katastru nemovitostí
Mapový list:	DKM
Určení výměry:	Graficky nebo v digitalizované mapě
Druh pozemku:	trvalý travní porost

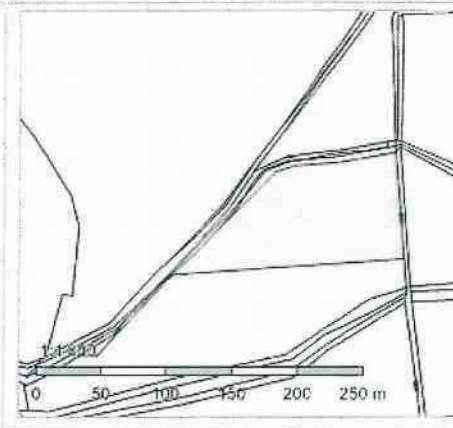

Vlastníci, jiní oprávnění

Vlastnické právo	Podíl
Česká republika,	
Příslušnost hospodařit s majetkem státu	Podíl
Státní pozemkový úřad, Husinecká 1024/11a, Žižkov, 13000 Praha 3	

Způsob ochrany nemovitosti

Název
zemědělský půdní fond

Seznam BPEJ

BPEJ	Výměra
16100 <del>2</del>	10023

Omezení vlastnického práva

Nejsou evidována žádná omezení.

Jiné zápisy

Nejsou evidovány žádné jiné zápisy.

Řízení, v rámci kterých byla nemovitostí zapsán cenový údaj

Nemovitost je v územním obvodu, kde státní správu katastru nemovitostí ČR vykonává Katastrální úřad pro Ústecký kraj, Katastrální pracoviště Chomutov~~2~~

Zobrazené údaje mají informativní charakter. Platnost k 09.10.2019 11:00:00.



Informace o pozemku

V 7B 102/19 OD 29.11.2019

Parcelní číslo:	1036/1 <del>2</del>
Obec:	Březno [5630131 <del>2</del> ]
Katastrální území:	Březno u Chomutova [614491]
Číslo LV:	10002
Výměra [m <sup>2</sup> ]:	973
Typ parcely:	Parcela katastru nemovitostí
Mapový list:	DKM
Určení výměry:	Graficky nebo v digitalizované mapě
Způsob využití:	ostatní komunikace
Druh pozemku:	ostatní plocha

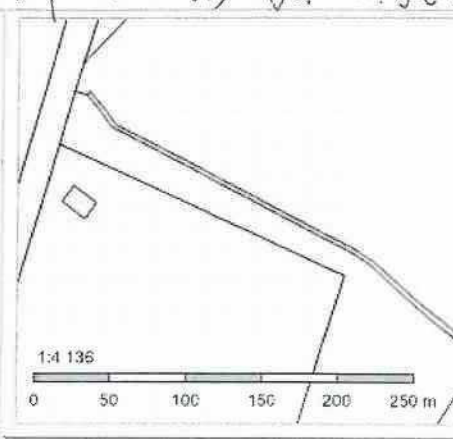

Vlastníci, jiní oprávnění

Vlastnické právo	Podíl
Česká republika,	
Příslušnost hospodařit s majetkem státu	Podíl
Státní pozemkový úřad, Husinecká 1024/11a, Žižkov, 13000 Praha 3	

Způsob ochrany nemovitosti

Nejsou evidovány žádné způsoby ochrany.

Seznam BPEJ

Parcela nemá evidované BPEJ.

Omezení vlastnického práva

Nejsou evidována žádná omezení.

Jiné zápisy

Nejsou evidovány žádné jiné zápisy.

**Rřízení, v rámci kterých byl k nemovitosti zapsán cenový údaj**

Nemovitost je v územním obvodu, kde státní správu katastru nemovitostí ČR vykonává Katastrální úřad pro Ústecký kraj, Katastrální pracoviště Chomutov

Zobrazené údaje mají informativní charakter. Platnost k 09.10.2019 11:00:00.





## Informace o pozemku

Práv. u  
LV 10002 19.7.2019

Parcelní číslo: 253/1  
 Obec: Vilémov [5634391]  
 Katastrální území: Vinaře u Kadaně [782238]  
 Číslo LV: 10002  
 Výměra [m<sup>2</sup>]: 42523  
 Typ parcely: Parcela katastru nemovitostí  
 Mapový list: DKM  
 Určení výměry: Graficky nebo v digitalizované mapě  
 Druh pozemku: trvalý travní porost

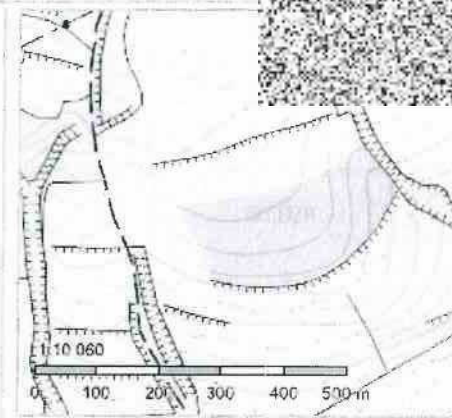

## Vlastníci, jiní oprávnění

Vlastnické právo	Podíl
Česká republika,	
Příslušnost: hospodařit s majetkem státu	Podíl
Státní pozemkový úřad, Husinecká 1024/11a, Žižkov, 13000 Praha 3	

## Způsob ochrany nemovitosti

Název
zemědělský půdní fond

## Seznam BPEJ

BPEJ	Výměra
42044	41374
42844	1149

## Omezení vlastnického práva

Nejsou evidována žádná omezení.

## Jiné zápisy

Nejsou evidovány žádné jiné zápisy.

Řízení, v rámci kterých byl k nemovitosti zapsán cenový údaj

Nemovitost je v územním obvodu, kde státní správu katastru nemovitostí ČR vykonává Katastrální úřad pro Ústecký kraj, Katastrální pracoviště Chomutov

Zobrazené údaje mají informativní charakter. Platnost k 09.10.2019 11:00:00.

© 2004 - 2019 Český úřad zeměměřičký a katastrální, Pod sídlištěm 1800/9, Kobylisy, 18211 Praha 8  
 Podání určená katastrálním úřadům a pracovištím zasílejte přímo na jejich e-mail adresu.

Verze aplikace: 5.5.6 build 0

**Výpočet pachtu k dodatku č. [ ] pachtovní smlouvy č. 96N17/42**

Datum tisku: 1.11.2019

Spočítáno k datu splátky: 30. 9. 2020

**Vydané parcely:**

Poznámka	Parcela	/	Díl	Skup.	Výměra [m <sup>2</sup> ]	Datum zahájení pachtu	Datum ukončení pachtu	Počet dní	Pacht [Kč]
----------	---------	---	-----	-------	--------------------------	-----------------------	-----------------------	-----------	------------

**Celkem vydané parcely****Stávající parcely:**

Poznámka	Parcela	/	Díl	Skup.	Výměra [m <sup>2</sup> ]	Datum zahájení pachtu	Datum ukončení pachtu	Počet dní	Pacht [Kč]
----------	---------	---	-----	-------	--------------------------	-----------------------	-----------------------	-----------	------------

**Katastr: Březno u Chomutova**

část	1036	1		2	703	1.11.2019		334	144,78
------	------	---	--	---	-----	-----------	--	-----	--------

Celkem za katastr					703				144,78
-------------------	--	--	--	--	-----	--	--	--	--------

**Katastr: Kadaňský Rohozec**

	1082	1		2	196	1.11.2018		365	35,83
--	------	---	--	---	-----	-----------	--	-----	-------

Celkem za katastr					196				35,83
-------------------	--	--	--	--	-----	--	--	--	-------

**Katastr: Kojetín u Radonic**

část	22	4		2	117	1.11.2018		365	13,59
------	----	---	--	---	-----	-----------	--	-----	-------

část	1283			2	118	1.11.2018		365	13,71
------	------	--	--	---	-----	-----------	--	-----	-------

část	1285			2	42	1.11.2018		365	4,88
------	------	--	--	---	----	-----------	--	-----	------

část	1422			2	189	1.11.2018		365	21,95
------	------	--	--	---	-----	-----------	--	-----	-------

Celkem za katastr					466				54,13
-------------------	--	--	--	--	-----	--	--	--	-------

**Katastr: Mašťov**

část	1716	8		2	282	1.11.2018		365	30,40
------	------	---	--	---	-----	-----------	--	-----	-------

část	1716	9		2	185	1.11.2018		365	19,94
------	------	---	--	---	-----	-----------	--	-----	-------

část	2397	2		2	405	1.11.2018		365	43,66
------	------	---	--	---	-----	-----------	--	-----	-------

část	4004	3		2	364	1.11.2018		365	39,24
------	------	---	--	---	-----	-----------	--	-----	-------

část	4006	1		2	289	1.11.2018		365	31,15
------	------	---	--	---	-----	-----------	--	-----	-------

část	4009			2	3007	1.11.2018		365	324,15
------	------	--	--	---	------	-----------	--	-----	--------

část	4010			2	4209	1.11.2018		365	453,73
------	------	--	--	---	------	-----------	--	-----	--------

část	4013	2		2	7	1.11.2018		365	0,75
------	------	---	--	---	---	-----------	--	-----	------

část	4089			2	627	1.11.2018		365	67,59
------	------	--	--	---	-----	-----------	--	-----	-------

Celkem za katastr					9375				1 010,63
-------------------	--	--	--	--	------	--	--	--	----------

**Katastr: Pětipsy**

část	523			2	1175	1.11.2019		334	240,09
------	-----	--	--	---	------	-----------	--	-----	--------

část	527			2	2	1.11.2019		334	0,41
------	-----	--	--	---	---	-----------	--	-----	------

část	530			2	34	1.11.2019		334	6,95
------	-----	--	--	---	----	-----------	--	-----	------

Celkem za katastr					1211				247,45
-------------------	--	--	--	--	------	--	--	--	--------

**Katastr: Radonice u Kadaně**

část, dupl. v KN	609	5		2	4	1.11.2018		365	0,64
------------------	-----	---	--	---	---	-----------	--	-----	------

dupl. v KN	620	12		2	1321	1.9.2017		365	212,44
------------	-----	----	--	---	------	----------	--	-----	--------

část	682			2	482	1.11.2018		365	77,52
------	-----	--	--	---	-----	-----------	--	-----	-------



# Výpočet pachtu k dodatku č. 8 pachtovní smlouvy č. 96N17/42

Datum tisku: 1.11.2019

Spočítáno k datu splátky: 30. 9. 2020

část	686		2	77	1.11.2018	365	12,38
část	692		2	970	1.11.2018	365	156,00
	707	2	2	175	1.9.2017	365	28,14
	707	6	2	137	1.9.2017	365	22,03
část	709	1	2	101	1.11.2019	334	14,86
část	709	4	2	12	1.11.2019	334	1,77
část	709	8	2	8	1.11.2019	334	1,18
část	710	2	2	2	1.11.2019	334	0,29
část	945		2	81	1.11.2018	365	13,03
část	1189	1	2	314	1.11.2018	365	50,50
část	1200	1	2	3	1.11.2018	365	0,48
Celkem za katastr				3687			591,26

## Katastr: Veliká Ves

část	104	14	2	3485	1.11.2018	365	779,73
část	104	15	2	112	1.11.2018	365	25,06
	104	21	2	1375	1.11.2018	365	307,64
část	104	23	2	14	1.11.2018	365	3,13
	433	1	2	392	1.9.2017	365	87,71
Celkem za katastr				5378			1 203,27

## Katastr: Vilémov u Kadaně

část	468	2	2	130	1.11.2019	334	26,93
Celkem za katastr				130			26,93

## Katastr: Vinaře u Kadaně

část	120	10	2	8	1.11.2019	334	1,08
část	120	18	2	17	1.11.2019	334	2,29
	253	1	2	42523	1.11.2019	334	5 735,55
Celkem za katastr				42548			5 738,92

**Celkem stávající parcely 63694 9 053,20**

**Celkem 9 053**



Příloha  
Variabilní  
Dr.

**Příloha pachtovní smlouvy č. 96N17/42**Variabilní symbol: 9611742 Uzavřeno: 1.9.2017 Roční pacht: **9 626 Kč**

Datum tisku: 1.11.2019 Účinná od: 1.9.2017

**Pachtýři:**

Název	Adresa
SSZ Vitčice CZ s.r.o.	Vitčice 8, 44101 Veliká Ves

**Nemovitosti:**

Pozn.	Parcela	/	Díl	Skp.	Kult.	Číslo LV	Typ sazby	Cena [Kč]	Výměra [m <sup>2</sup> ]	%	Pacht [Kč]
<b>Katastr: Březno u Chomutova</b>											
část	1036		1	2	14	10002	pc/ha	102 300,00	703	2,2	158,22
Celkem za katastr									703		158,22
<b>Katastr: Kadaňský Rohozec</b>											
	1082		1	2	14	10002	pc/ha	83 100,00	196	2,2	35,83
Celkem za katastr									196		35,83
<b>Katastr: Kojetín u Radonic</b>											
část	22		4	2	7	10002	pc/ha	52 800,00	117	2,2	13,59
část	1283			2	14	10002	pc/ha	52 800,00	118	2,2	13,71
část	1285			2	14	10002	pc/ha	52 800,00	42	2,2	4,88
část	1422			2	7	10002	pc/ha	52 800,00	189	2,2	21,95
Celkem za katastr									466		54,13
<b>Katastr: Mašťov</b>											
část	1716		8	2	14	10002	pc/ha	49 000,00	282	2,2	30,40
část	1716		9	2	14	10002	pc/ha	49 000,00	185	2,2	19,94
část	2397		2	2	14	10002	pc/ha	49 000,00	405	2,2	43,66
část	4004		3	2	14	10002	pc/ha	49 000,00	364	2,2	39,24
část	4006		1	2	14	10002	pc/ha	49 000,00	289	2,2	31,15
část	4009			2	14	10002	pc/ha	49 000,00	3 007	2,2	324,15
část	4010			2	14	10002	pc/ha	49 000,00	4 209	2,2	453,73
část	4013		2	2	14	10002	pc/ha	49 000,00	7	2,2	0,75
část	4089			2	14	10002	pc/ha	49 000,00	627	2,2	67,59
Celkem za katastr									9 375		1 010,63
<b>Katastr: Pětipsy</b>											
část	523			2	11	10002	pc/ha	101 500,00	1 175	2,2	262,38
část	527			2	11	10002	pc/ha	101 500,00	2	2,2	0,45
část	530			2	11	10002	pc/ha	101 500,00	34	2,2	7,59
Celkem za katastr									1 211		270,42
<b>Katastr: Radonice u Kadaně</b>											
část, dupl. v KN	609		5	2	14	384	pc/ha	73 100,00	4	2,2	0,64
dupl. v KN	620		12	2	2	384	pc/ha	73 100,00	1 321	2,2	212,44
část	682			2	14	10002	pc/ha	73 100,00	482	2,2	77,52
část	686			2	14	10002	pc/ha	73 100,00	77	2,2	12,38

**Příloha pachtovní smlouvy č. 96N17/42**

Variabilní symbol: 9611742

Uzavřeno: 1.9.2017

Roční pacht: 9 626

Datum tisku: 1.11.2019

Účinná od: 1.9.2017

část	692		2	14	10002	pc/ha	73 100,00	970	2,2	156,00
	707	2	2	14	10002	pc/ha	73 100,00	175	2,2	28,14
	707	6	2	14	10002	pc/ha	73 100,00	137	2,2	22,03
část	709	1	2	11	10002	pc/ha	73 100,00	101	2,2	16,24
část	709	4	2	11	10002	pc/ha	73 100,00	12	2,2	1,93
část	709	8	2	11	10002	pc/ha	73 100,00	8	2,2	1,29
část	710	2	2	14	10002	pc/ha	73 100,00	2	2,2	0,32
část	945		2	14	10002	pc/ha	73 100,00	81	2,2	13,03
část	1189	1	2	14	10002	pc/ha	73 100,00	314	2,2	50,50
část	1200	1	2	14	10002	pc/ha	73 100,00	3	2,2	0,48

Celkem za katastr 3 687 592,94

**Katastr: Veliká Ves**

část	104	14	2	2	10002	pc/ha	101 700,00	3 485	2,2	779,73
část	104	15	2	2	10002	pc/ha	101 700,00	112	2,2	25,06
	104	21	2	2	10002	pc/ha	101 700,00	1 375	2,2	307,64
část	104	23	2	2	10002	pc/ha	101 700,00	14	2,2	3,13
	433	1	2	2	10002	pc/ha	101 700,00	392	2,2	87,71

Celkem za katastr 5 378 1 203,27

**Katastr: Vilémov u Kadaně**

část	468	2	2	7	10002	pc/ha	102 900,00	130	2,2	29,43
------	-----	---	---	---	-------	-------	------------	-----	-----	-------

Celkem za katastr 130 29,43

**Katastr: Vinaře u Kadaně**

část	120	10	2	11	10002	pc/ha	67 000,00	8	2,2	1,18
část	120	18	2	11	10002	pc/ha	67 000,00	17	2,2	2,51
	253	1	2	7	10002	pc/ha	67 000,00	42 523	2,2	6 267,89

Celkem za katastr 42 548 6 271,58

**Celkem****63 694****9 626****Vysvětlivky k typu sazby:**

ha...za hektar

jdn...za jednotku

pc/ha...průměrná cena za hektar

m<sup>2</sup>...za m<sup>2</sup>