



**STÁTNÍ BÁŇSKÁ SPRÁVA**  
**Obvodní báňský úřad v Brně**

Č.j. 1055/01

V Brně dne 23.5.2001

**POTVRZENÍ O ZAEVIDOVÁNÍ DOBÝVACÍHO PROSTORU**

Na základě žádosti organizace Silnice Znojmo, a.s., Vídeňská 49, Znojmo, IČO: 46346376 a smlouvy o převodu dobývacího prostoru níže uvedeného ze dne 22.2.2001 byl na organizaci

**COLAS CZ, a.s.**  
**Praha 9, Prosecká 74/412, PSČ 190 00**  
IČO: 26177005

převeden dobývací prostor

**POLICE**  
evidenční číslo 7 0453,

nacházející se na katastrálním území: Kostníky a Police u Jemnice

v okrese: Třebíč

o plošném rozsahu: 0,3806836 km<sup>2</sup>

stanoven pro dobývání: ruly

Dobývací prostor byl převeden na základě podané žádosti ze dne 30.10.2000 a zaevidované pod č. j. 5356/00, předchozího souhlasu č. 2/2001 Obvodního báňského úřadu v Brně k převedení dobývacího prostoru ze dne 10.1.2001 č.j. 5356/00/Po a na základě smlouvy o převodu dobývacího prostoru ze dne 22.2.2001.

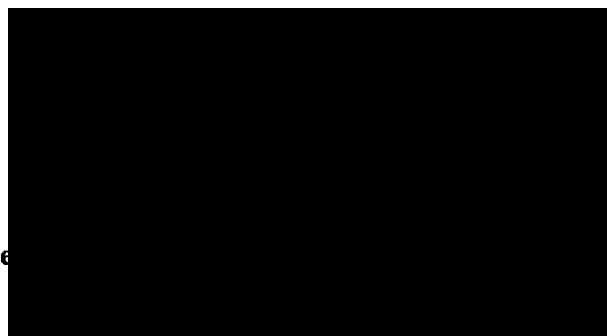
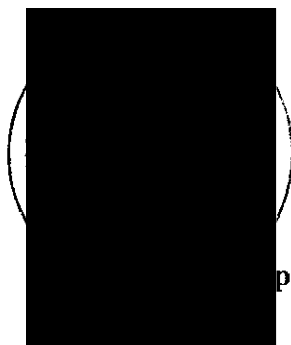

pře

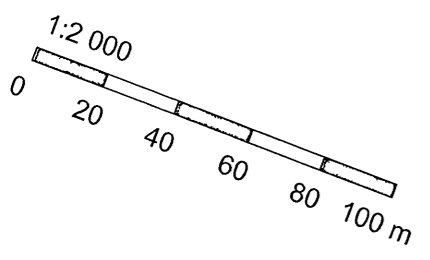
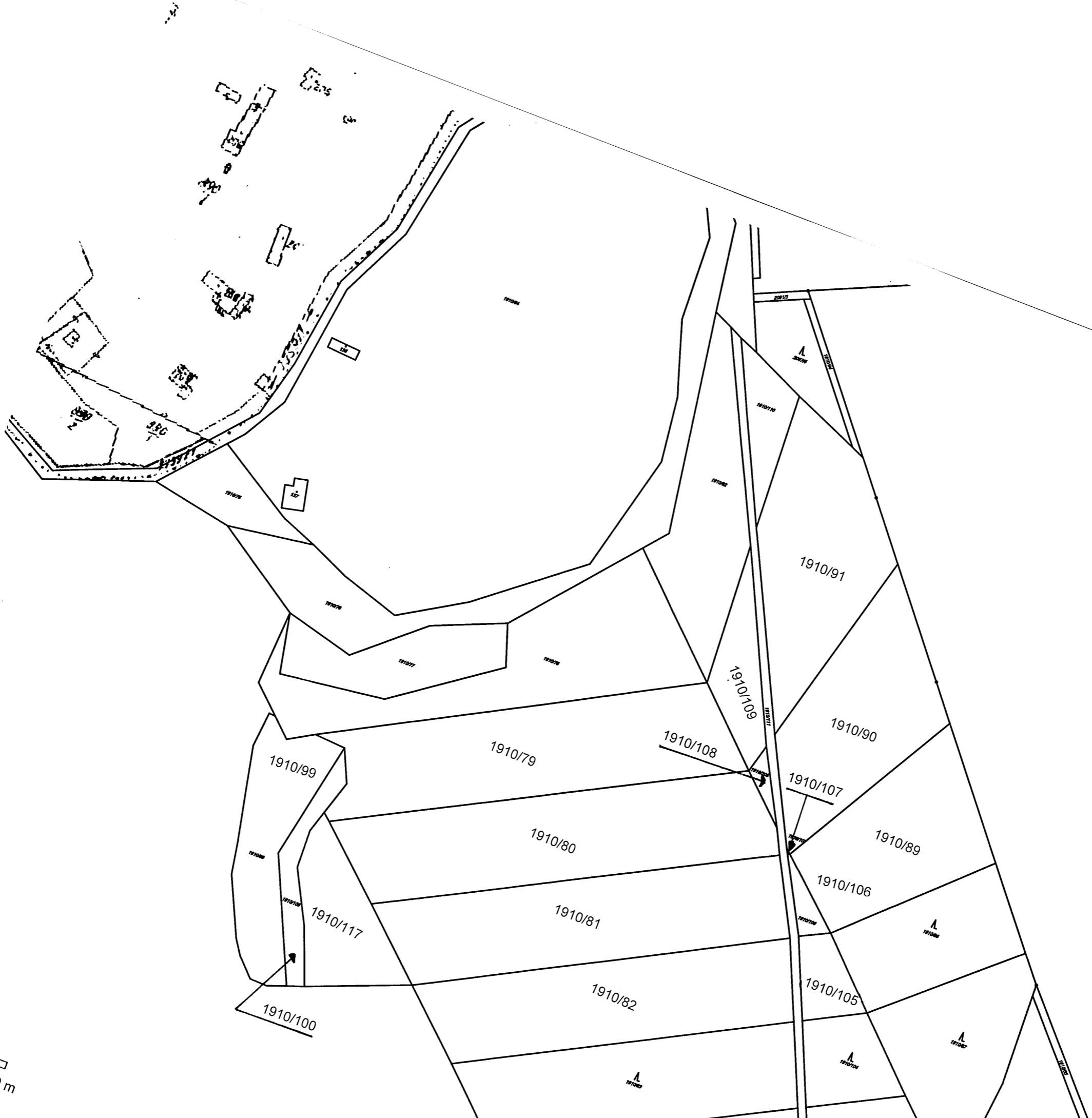

ODBOR DOPRAVY JIHMORAVSKÉHO KRAJSKÉHO NÁRODNÍHO VÝBORU V B R N Ě

č.j. 1195/67V Brně dne 11.10.1967ROZHODNUTÍ O STANOVENÍ DOBÝVACÍHO PROSTORU

Podle ustanovení § 21 odst.2 zákona č.41/1957 Sb. o využití nerostného bohatství / horního zákona / a vyhlášky č.ís.260/57 Ú.1. stanoví se v dohodě s Ústředním báňským úřadem v Praze

pro závod / důl, lom/ S i l n i c e n. p. B r n odobývací prostor P o l i c e

Tento dobývací prostor, který se stanoví pro dobývání ložiska

b i o t i t i c k o - a m f i b o l i c k é r u l y

rozkládá se v katastrálních územích / obce, okres, kraj /

obce Kostníky a Police      okres Třebíč      kraj Jihomoravskýa má výměru 38 ha 08 14 a 36 50' m<sup>2</sup>.

Hranice dobývacího prostoru na povrchu jsou tvořeny stranami nepravidelného

13 ti úhelníka s povrchovými body označenými čísly - písmenyA-27-23-24-V13-C-1008-D-15-16-E-F-A udanými v čs. jednotné trig. síti

zobrazení Křovákovo. Souřadnice vrcholových bodů jsou uvedeny v příloze, která je nedílnou součástí tohoto rozhodnutí.

Prostorové hranice dobývacího prostoru pod povrchem jsou určeny svislými rovinami vedenými hranicemi dobývacího prostoru na povrchu.

Tvar a rozsah dobývacího prostoru je určen s ohledem na výsledky průzkumu a plánovanou kapacitou závodu / dolu, lomu /. Zásoby nerostu jsou schváleny výměrem KKZ ze dne \_\_\_\_\_ č.j. \_\_\_\_\_

Podle ustanovení § 7 odst.2 vyhlášky č. 260/57 Ú.1. jsou v dobývacím prostoru tato omezení a zvláštní technické podmínky :

Škody vzniklé těžební činností na území dobývacího prostoru budou vypořádány podle zákona č. 41/57 Sb. a platných předpisů.

Návrh dobývacího prostoru P o l i c e byl podle ustanovení § 6 odst.2 vyhlášky ÚBÚ č. 260/57 Ú.1. řádně projednán na komisionálním jednání konaném dne 28.7.1967. K jednání byly přizvány všechny orgány a organizace uvedené v § 2 odst.3 a 4 citované vyhlášky. Jak vyplývá ze zápisu o provedeném jednání, nebylo ze strany příslušných orgánů a organizací žádných zásadních námitek proti schválení navrženého dobývacího prostoru.

Originál návrhu a dokladů k němu je uložen u ÚBÚ v knize dobývacích prostorů a v opise na KNV, odbor dopravy, v Brně.

Toto rozhodnutí se vydává podle ustanovení § 21 odst. 2 zákona č. 41/57 Sb. /horního zákona / v 5 exemplářích.

Poučení a odvolání :

Proti tomuto rozhodnutí je možno podat odvolání do 15ti dnů ode dne jeho doručení u odboru dopravy Jihomoravského KNV v Brně.

Ověření ÚBÚ : Č.j. 6975/67

Hranaté razítko: Souhlasí se.  
Náměstek předsedy.  
Podpis nečitelný.

Kulaté razítko ÚBÚ v Praze.

V Praze dne 20.1.1968.

Povinnosti těžebního podniku.

1. Těžební podnik je povinen dobývat ve svém dobývacím prostoru nerosty, pro jejichž dobývání mu byl dobývací prostor stanoven.

2. Bude-li při dobývání v dobývacím prostoru objeveno ložisko jiného vyhrazeného nerostu než pro který byl stanoven dobývací prostor, je těžební podnik povinen neprodleně to oznámit ústřednímu geologickému úřadu.

3. Bude-li po provedeném průzkumu zjištěno, že objevené ložisko lze dobývat a že dobývání nerostů z tohoto ložiska jiným těžebním podnikem by bylo ne hospodárné, je těžební podnik povinen dobývat i nerosty z tohoto ložiska.

4. Ložisko musí být dobýváno hospodářsky odůvodněným způsobem tak, aby byly nerosty z ložiska racionálně vydobyty a řádně využity při další úpravě prováděné v těžebním podniku. Přitom dobývání nesmí znemožnit nebo ztížit dobývání sousedních ložisek.

5. Při dobývání musí těžební podnik učinit všechna hospodářsky odůvodněná opatření, aby bylo zabráněno zbytečným škodám na pozemcích a usnadněny půdní úpravy za účelem jejich rekultivace.

6. Dobývání ložiska nesmí být zastaveno, aniž by bylo zajištěno, že pozdější jeho dobývání bude technicky možné a hospodářsky účelné, leč by zastavení dobývání vyžadovalo důležitý zájem, především bezpečnost života nebo zdraví lidí.

7. Těžební podnik provádí své důlní práce v souladu s platnými předpisy o bezpečnosti práce, vypracování a schválení plánů otvírky, přípravy a dobývání, jakož i plánů zajištění a likvidace hlavních důlních děl a lomu a instrukcemi o geologické a důlně-měřické službě.

Rozdělovník : ÚBÚ Praha 1, Kozí 4  
OBÚ Brno, Gottwaldova 13  
ONV Třebíč, odbor výstavby

Sílnice, n.p. Brno

Za správnost opisu: 



Souřadnicový systém: 8 - JTSK  
 Výškový systém: Bp

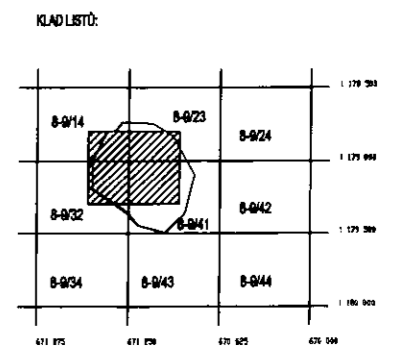

MORAVSKÝ KRUMLOV 8-9

- VYSVĚTLKY:
- Těžba
  - Cesty
  - Skládky
  - Manipulační prostor

Pozn.: Postup těžby je znázorněn plochou mezi horními hranami etáže aktuálního stavu vůči stavu předchozímu

TĚŽENÝ NEROST: Ruda  
 DOBÝVACÍ METODA: Stopň, třací práce

ORGANIZACE: COLAS CZ, a.s.

**POLICE**  
 (DP POLICE)

ÚČELOVÁ DŮLNÍ MAPA	
MAPA K VÝPOČTU ÚHRAD 1.1.2023	
1 : 1000	

OPIS

OBVODNÍ BĀŇSKÝ  
v BrnĚ

BT 27/001

V BrnĚ , 24. kvĚtna 1969

S i l n ě e  
národní podnik

Vyřizuje: [REDACTED]

Brno - Přízřenice

/Uveďte v odpovědi/

Naše značka 6536-511/1967-Mj

Věc: schválení plánu OPD pro kamenolom Police.

S přihlédnutím k výsledku místního šetření, které bylo provedeno dne 8. listopadu 1967 a ke kladným vyjádřením jednotlivých v úvodu přicházejících účastníků

s c h v a l u j í

podle ustanovení § 7 vyhlášky Ústředního báňského úřadu v Praze č. 261/1957 Ú.1. plán otvirky, přípravy a dobývání pro kamenolom P O L I C E za předpokladu, že budou splněny tyto podmínky :

1. Veškeré práce budou prováděny v souladu se schváleným plánem OPD.
2. Požadavky na odlesnění budou předkládány Lesnímu závodu s ročním předstihem nejpozději do 31. května předcházejícího roku a území požadované k odlesnění bude předkládáno již do konce dubna každého předcházejícího roku odboru VHZL Okresního národního výboru v Třebíči.
3. Budou dodrženy všechny požadavky jednotlivých účastníků, které jsou uvedeny v jejich vyjádřeních.
4. Budou dodrženy platné obecné i zvláštní předpisy, zejména BP ÚEÚ čj. 5000/1958 o výnos ÚEÚ čj. 65/1965.

Současně vracím jedno paré schváleného plánu OPD pro ka-  
menolom Police, opatřené povolovací doložkou zdejšího úřadu.

Proti tomuto rozhodnutí můžete podle ustanovení § 54 zák.  
čís. 71/1961 Sb. podat odvolání do 15 dnů ode dne doručení k  
Českému báňskému úřadu v Praze prostřednictvím zdejšího úřadu.

Příloha / 1 paré /

Předseda úřadu :  
Dr. Černý v.r.

Za správnost vyhotovení :  
Kachlířová v.r.

---

Silnice, n.p. Brno - závod Z n o j m o  
Silnice, n.p. Brno - kamenolom P o l i c e  
Místní národní výbor P o l i c e  
Místní národní výbor K o s t n í k y  
Státní lesy J e m n í c e  
ONV - odbor dopravy, T ř e b í ě  
ONV - odbor výstavby T ř e b í ě  
Jednotné zemědělské družstvo, P o l i c e  
Okresní hyg. epid. stanice, T ř e b í ě  
Jihomor. energetické závody - závod T ř e b í ě  
Okresní odborová rada T ř e b í ě  
Okresní správa spojů T ř e b í ě

Zašílám na vědomí.

Za správnost vyhotovení:

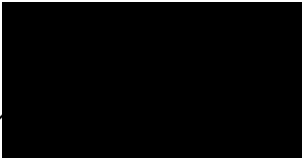
  
Silnice n.p. Brno, PR  
Brno-Přízřenice  
Červen 1969 .



**Obvodní báňský úřad  
pro území Hlavního města Prahy  
a kraje Středočeského**

podle ust. § 5 odst. 2 zákona č. 61/1988 Sb., o hornické činnosti, výbušninách a o státní báňské správě, ve znění pozdějších předpisů (dále jen „cit. zákon“), a podle ust. § 1 odst. 2 vyhlášky Českého báňského úřadu č. 15/1995 Sb., o oprávnění k hornické činnosti a činnosti prováděné hornickým způsobem, jakož i k projektování objektů a zařízení, které jsou součástí těchto činností, na základě ust. § 151 odst. 1 zákona č. 500/2004 Sb., správní řád, ve znění pozdějších předpisů, vydává

**OPRÁVNĚNÍ**

**k hornické činnosti a k činnosti prováděné hornickým způsobem v rozsahu ustanovení výše  
citovaného zákona**

- § 2 písm. b) - otvírka, příprava a dobývání vyhradených ložisek povrchovým způsobem,
- § 2 písm. c) - zřizování, zajišťování a likvidace důlních děl a lomů,
- § 2 písm. d) - úprava a zušlechťování nerostů prováděné v souvislosti s jejich dobýváním,
- § 2 písm. e) - zřizování a provozování odvalů, výsypků a odkališť při činnostech uvedených v písmenech a) až d),
- § 3 písm. a) - dobývání ložisek nevyhradených nerostů, včetně úpravy a zušlechťování nerostů prováděných v souvislosti s jejich dobýváním, a vyhledávání a průzkum ložisek nevyhradených nerostů prováděné k tomu účelu povrchovým způsobem,

právnícké osobě (obchodní jméno): **COLAS CZ, a.s.**

IČ: 261 77 005

Sídlo: 190 00 Praha 9, Ke Klíčovu 9

**Odborně způsobilý zaměstnanec**

roční těžbou užitkového nerostu nižší než 500 000 tun:

Jméno, příjmení: [redacted]

datum narození: [redacted]

Trvalý pobyt: [redacted]

ustanoven do funkce:

Osvědčení čj.: 5316/2004, ev.č. 1374 vydal OBÚ v Brně dne 23.8.2004

**Odborně způsobilý zaměstnanec**

roční těžbou užitkového nerostu nižší než 500 000 tun:

Jméno, příjmení: [redacted]

datum narození: [redacted]

Trvalý pobyt: [redacted]

ustanoven do funkce:

Osvědčení čj.: 0817/2008/01, ev.č. 0420 vydal OBÚ v Brně dne 8.2.2008

**Odborně způsobilý zaměstnanec**

činnosti těžbou užitkového nerostu nižší než 500 000 tun:

Jméno, příjmení: [REDACTED]

datum narození: [REDACTED]

Trvalý pobyt: [REDACTED]

ustanoven do funkce:

Osvědčení čj.: 0820/2008/01, ev.č. 0419 vydal OBÚ v Brně dne 8.2.2008

K vydání změny oprávnění k hornické činnosti nebo k činnosti prováděné hornickým způsobem se váže poplatková povinnost podle zákona č. 634/2004 Sb., o správních poplatcích, ve znění pozdějších předpisů, a to ve výši 500,- Kč (Část IV, položka 60, bod 1. písm. a) Sazebníku správních poplatků). Správní poplatek byl žadatelem uhrazen v uvedené výši kolky vylepenými na podané žádosti.

Podle ustanovení § 151 odst. 3 zákona č. 500/2004 Sb., správní řád, ve znění pozdějších předpisů, nabývá rozhodnutí právní moci a právních účinků dnem převzetí dokladu účastníkem.

V Praze dne 3.4.2014

„otisk úředního razítka“

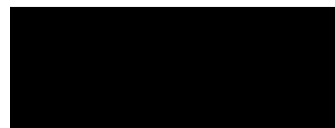

## Ověřovací doložka konverze na žádost do dokumentu v listinné podobě

Ověřuji pod pořadovým číslem 71629409-118930-150403112924, že tento dokument v listinné podobě, který vznikl převedením z dokumentu obsaženého v datové zprávě, skládajícího se z 2 listů, se shoduje s obsahem dokumentu, jehož převedením vznikl.

Autorizovanou konverzí dokumentu se nepotvrzuje správnost a pravdivost údajů obsažených v dokumentu a jejich soulad s právními předpisy.

Obsah předložené datové zprávy k provedení autorizované konverze byl ve shodě se záznamy Informačního systému datových schránek. Tato datová zpráva s číslem 191579474 byla systémem přenesena dne 04.04.2014 v 13:46:25. Platnost datové zprávy byla ověřena dne 03.04.2015 v 11:29:31. Datová zpráva byla opatřena zaručenou elektronickou značkou založenou na kvalifikovaném systémovém certifikátu vydaném akreditovaným poskytovatelem certifikačních služeb. Údaje o zaručené elektronické značce: číslo kvalifikovaného systémového certifikátu 17 48 1F, certifikát byl vydán PostSignum Qualified CA 2, Česká pošta, s.p. [IČ 47114983] pro Informační systém datových schránek - produkční prostředí Ministerstvo vnitra ČR-kancelář vrchního ředitele sekce pro informatiku a eGovernment [IČ 00007064]. Elektronická značka byla označena časovým razítkem. Datum a čas 04.04.2014 14:14:53, číslo kvalifikovaného časového razítka 16 DA AD, časové razítko bylo vydáno PostSignum Qualified CA 2, Česká pošta, s.p. [IČ 47114983].

Odesílající datová schránka:

Název: Obvodní báňský úřad pro území Hlavního města Prahy a kraje Středočeského

Adresa: Kozí 4/478, 11001 Praha, CZ

ID datové schránky: ixaaduf

Typ uživatele: Pověřená osoba

Vstupující dokument obsažený v datové zprávě byl podepsán zaručeným elektronickým podpisem založeným na kvalifikovaném certifikátu vydaném akreditovaným poskytovatelem certifikačních služeb a platnost zaručeného elektronického podpisu byla ověřena dne 03.04.2015 v 11:29:44. Zaručený elektronický podpis byl shledán platným (dokument nebyl změněn) a kvalifikovaný certifikát byl v době ověření expirován. Údaje o zaručeném elektronickém podpisu: číslo kvalifikovaného certifikátu 17 B6 73, kvalifikovaný certifikát byl vydán akreditovaným poskytovatelem certifikačních služeb PostSignum Qualified CA 2, Česká pošta, s.p. [IČ 47114983] pro podepisující osobu (označující osobu) [REDAKCE], 01024, Český báňský úřad [IČ 00025844]. Elektronický podpis nebyl označen časovým razítkem.

Vystavil: Statutární město Jihlava

Pracoviště: Statutární město Jihlava

V Jihlavě dne 03.04.2015

Jméno, příjmení a podpis osoby, která autorizovanou konverzi dokumentu provedla:

[REDAKCE]

Otisk úředního

[REDAKCE]

Poznámka:

Kontrolu této ověřovací doložky lze provést v centrální evidenci ověřovacích doložek přístupné způsobem umožňujícím dálkový přístup na adrese <https://www.czechpoint.cz/overovacicdolozky>.

Soupis pozemků a výpočet vyrovnání dle rozlišení ploch za období od 1. 1. 2023  
s právem hospodařit pro Lesy České republiky, s.p. pronajatých společností COLAS CZ, a.s.

Pozemek p. č.	Výměra pronajat. pozemků v m <sup>2</sup>	Výměra plochy / nájemné								
		aktivní v m <sup>2</sup>	cena za m <sup>2</sup>	celkem nájemné v Kč bez DPH	neaktivní v m <sup>2</sup>	cena za m <sup>2</sup>	celkem nájemné v Kč bez DPH	zastavená těžba v m <sup>2</sup>	cena za m <sup>2</sup>	celkem nájemné v Kč bez DPH
1910/79	8 790	3 469			5 321					
1910/80	9 108	3 507			5 601					
1910/81	8 274	4 685			3 589					
1910/82	7 571	0			7 571					
1910/89	5 558	0			5 558					
1910/90	6 272	0			6 272					
1910/91	6 707	0			6 707					
1910/99	3 451	162			3 289					
1910/100	1 065	30			1 035					
1910/105	1 030	0			1 030					
1910/106	362	0			362					
1910/107	20	0			20					
1910/108	168	0			168					
1910/109	1 685	0			1 685					
1910/117	2 704	472			2 232					
<b>Celkem:</b>	<b>62 765</b>	<b>12 325</b>		<b>0</b>	<b>50 440</b>		<b>0</b>	<b>0</b>	<b>0,00</b>	<b>0</b>

