

Smlouva o výpůjčce č. 03100230001

Půjčitel:
Název: **Statutární město Ostrava**
Sídlo: Prokešovo náměstí 1803/8, Ostrava
IČO: 00845451
DIČ: (plátce DPH)
Městský obvod: **městský obvod Vítkovice**
Adresa: panem R. C., starostou
Zastoupený: panem R. C., starostou
Číslo účtu: Česká spořitelna, a. s., pobočka Ostrava
Bankovní spojení: Česká spořitelna, a. s., pobočka Ostrava
Variabilní symbol: 03100230001

(dále jen „půjčitel“)

a

Vypůjčitel:
Název: **Základní škola Ostrava-Vítkovice, Šalounova 56**
Právní forma: Příspěvková organizace
Sídlo: Šalounova 394/56, Ostrava-Vítkovice
IČO: 75027411
Statutární orgán: Zapsána v obchodním rejstříku vedeném u Krajského soudu v Ostravě, spisová značka Pr 502

(dále jen „vypůjčitel“)

I.

Půjčitel je výlučným vlastníkem nemovité věci – pozemku **parc. č. 613**, ostatní plocha, jiná plocha, zapsaného v katastru nemovitostí (u Katastrálního úřadu pro Moravskoslezský kraj, Katastrální pracoviště Ostrava) pro obec Ostrava, katastrální území Vítkovice na LV č. 1604.

II.

Půjčitel tímto půjčuje vypůjčitelu ze svého majetku část pozemku parc. č. 613, ostatní plocha, jiná plocha, o výměře 330 m², k. ú. Vítkovice, obec Ostrava, dle zákresu ve snímku katastrální mapy, který je nedílnou součástí této smlouvy (dále jen „**předmět výpůjčky**“).

III.

Část pozemku parc. č. 613, ostatní plocha, jiná plocha, o výměře 330 m², k. ú. Vítkovice, obec Ostrava se půjčuje za účelem užívání jako parkoviště vozidel zaměstnanců Základní školy C. Š. 56.

IV.

Smlouva o výpůjčce se uzavírá na dobu **neurčitou s tříměsíční výpovědní lhůtou**.

V.

Vypůjčitel je oprávněn užívat předmět výpůjčky tolik k dohodnutému účelu. Bez předchozího písemného souhlasu půjčitele nesmí vypůjčitel přenechat věc k užívání jinému. Vypůjčitel je povinen věc vrátit, jakmile ji nepotřebuje. Půjčitel může požádat o vrácení věci, jestliže vypůjčitel věc neužívá řádně nebo jestliže ji užívá v rozporu s účelem, kterému slouží.

OSTRAVA!!!
VÍTKOVICE

VI.

1. Vypůjčitel je povinen provádět na vlastní náklady servis a údržbu brány do areálu (předmětu výpůjčky), včetně pojezdového mechanismu. Otevírání a zavírání brány je zajištěno mechanicky zamykacím systémem na klíč, od něhož obdržel vypůjčitel celkem 2 ks.
2. Vypůjčitel zodpovídá za uzamknutí vstupní branky a zavření a zamknutí brány po každém jejím otevření tak, aby nebyl umožněn vstup na předmět výpůjčky cizím osobám.
3. Vypůjčitel je povinen jakékoli úpravy na pojezdovém mechanismu, kromě servisu a údržby, oznámit půjčiteli předem a požádat o jeho písemný souhlas.

VII.

Doložka platnosti právního úkonu dle § 41 zák. č. 128/2000 Sb., o obcích (obecní zřízení):

O záměru obce vypůjčit předmět této smlouvy rozhodla Rada MOB Vítkovice dne [redacted] svým usnesením č. **0369/RMOB-Vit/2226/13**.

Záměr obce vypůjčit předmět této smlouvy byl vyvěšen na úřední desce M [redacted] V [redacted] v době od [redacted] do [redacted].

O výpůjčce rozhodla Rada MOB Vítkovice dne [redacted] svým usnesením č. **0476/RMOB-Vit/2226/16**.

Tato smlouva byla vypracována a podepsána ve čtyřech (4) vyhotoveních, z nichž každému účastníku smlouvy jsou určena dvě vyhotovení.

V Ostravě dne 13 -04- 2023

za vypůjčitele

Školní škola Ostrava-Vítkovice,
Šalounova 56,
 příspěvková organizace
Mgr. J. [redacted] S. [redacted]
ředitel školy

za půjčitele

Statuta [redacted] Ostrava
městský ob[redacted] [redacted]
OSTRAVA!!!
VÍTKOVICE
[redacted] rd [redacted]
M. V. [redacted]

Příloha:

Snímek katastrální mapy

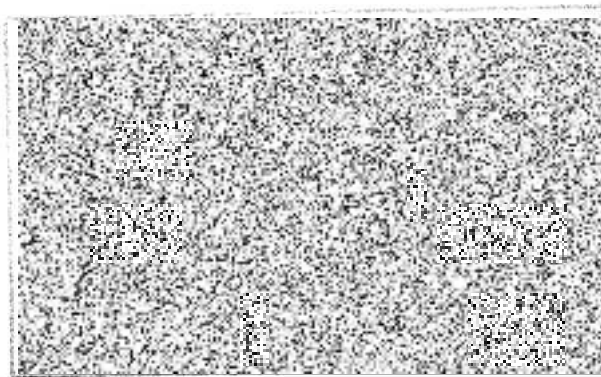

[Handwritten signature]