



Smlouva o dílo

č. 2023/OBN/0851

Městská část Praha 10

se sídlem Vršovická 68, Praha 10,

IČ: 00063941

DIČ: CZ00063941

bankovní spojení: Česká spořitelna a.s., pobočka Praha 10, Vršovické nám. č 67

č účtu: 9021-2000 7333 69/ 0800

Osoby oprávněné k jednání ve věcech smluvních: Ing. Roman Březina vedoucí odboru bytů a nebytových prostor

Osoby oprávněné k jednání ve věcech technických s právem odsouhlasit faktury, změny, vícepráce a převzít dílo: Markéta Troníčková a Alena Svobodová, referentky OBN/oddělení bytů a nebytových prostor

(dále jen objednatel)

a

KAFER s.r.o.

zapsaná v OR vedeném Městským obchodním soudem v Brně, oddíl C vložka 36358

zastoupená jednatelem panem Ing. Milošem Kostkou

se sídlem Plzeňská 312/217b, Motol, 150 00 Praha 5

IČO: 25589652

DIČ: CZ 25589652

bankovní spojení: Komerční banka

č. účtu: 19-2018620207 / 0100

(dále jen zhotovitel)

uzavírají dnešního dne, měsíce a roku tuto smlouvu o dílo:

I.

Předmět smlouvy

1. Předmětem této smlouvy je oprava volného bytu č.13, přesná specifikace místa díla č.p. 1229, k.ú. Vršovice, Vršovická 25, Praha 10.

Jedná se o následující práce: bourací práce a demontáže, zednické práce, opravy podlah, zámečnické a truhlářské opravy, malířské a lakýrnické práce opravy elektroinstalace, plynoinstalace, vodovodu a kanalizace.

2. Vlastní rozsah prací je dán cenovou nabídkou na opravu bytu č. 13, přesná specifikace místa díla č.p. 1229, k.ú. Vršovice, ul. Vršovická 25, Praha 10, která je nedílnou součástí této smlouvy jako příloha č. 1 a dále projektovou dokumentací na opravu volného bytu zpracovanou firmou Projekt – servis s.r.o. v 7/2021.

3. Zhotovitel se zavazuje provést na vlastní náklady a nebezpečí pro objednatele dílo za podmínek stanovených ve smlouvě a objednatel se mu zavazuje za to zaplatit cenu za podmínek ve smlouvě stanovených.

II.

Čas plnění

1. Zhotovitel se zavazuje provést dílo dle článku I. této smlouvy ve lhůtě **62 dnů** od převzetí staveniště. Zhotovitel splní svou povinnost provést dílo jeho řádným ukončením v rozsahu dle této smlouvy a předáním předmětu díla objednateli písemným protokolem podepsaným oběma smluvními stranami.
2. Objednatel je povinen dílo převzít a zaplatit cenu za jeho provedení, stanovenou touto smlouvou pouze v případě, že na něm v době převzetí nebudou zjištěny vady a nedodělky, či jiné nedostatky, bránící řádnému a bezpečnému užívání díla.
3. Zhotovitel je povinen písemně oznámit objednateli, nejpozději 10 dnů předem, kdy bude dílo připraveno k předání.

III.

Cena plnění

1. Smluvní strany se dohodly na celkové pevné ceně za provedení díla dle této smlouvy ve výši:

Cena bez DPH

719 552,12 Kč

slovy: / sedm set devatenáct tisíc pět set padesát dva korun českých dvanáct haléřů/

DPH ze základu 719 552,12 Kč bude vyčíslena v zákonné výši k termínu zdanitelného plnění a to v příslušné sazbě, dle zákona č. 235/2004 Sb., „O dani z přidané hodnoty“, ve znění pozdějších předpisů.

2. Výše uvedená pevná cena zahrnuje všechny náklady potřebné k provedení díla dle této smlouvy, realizaci a předání řádně provedeného díla zhotovitelem objednateli, jakož i náklady na vybudování, provoz, údržbu, zařízení a vyklizení staveniště a zahrnuje náklady na skládkování.
3. Smluvní strany se dohodly, že pevná cena za řádně provedené dílo podle této smlouvy bude zaplácena na účet zhotovitele takto:
 - a) veškeré faktury mohou být vystaveny a proplaceny jen v rozsahu skutečně provedených prací. Soupis provedených prací, potvrzený zástupcem objednatele bude nedílnou součástí každé takovéto faktury. Nedílnou součástí každé faktury bude zjišťovací protokol se soupisem skutečně provedených prací a zabudovaností jednotlivých zařízení odsouhlasený technickým dozorem objednatele. Objednatel zálohy neposkytuje.
 - b) závěrečná faktura bude vystavena zhotovitelem do 15 dnů od odevzdání díla zhotovitelem a jeho převzetí objednatelem a budou v ní vypořádány všechny dosud proplacené faktury. Součástí závěrečné faktury bude doklad o vyrovnání spotřebovaných médií.
 - c) zhotovitel má právo fakturovat jen do výše 90% smluvní ceny. Zbývajících 10% pevné ceny uhradí objednatel po odstranění poslední vady a nedodělku, uvedené v přejímacím protokolu.
 - d) splatnost všech faktur je 30 dnů od doručení faktury objednateli.
4. Práce objednatelem dodatečně písemně vyžádané nad rozsah předpokládaný projektem nebo výzvou více zájemcům, uhradí objednatel po vzájemné písemné dohodě o jejich rozsahu a ceně. S realizací víceprací zhotovitel nezapočne před uzavřením této písemné dohody. Skutečnosti rozhodné pro účtování víceprací zaznamenávají smluvní strany do stavebního deníku. Odsouhlasené zápisy jsou závazným podkladem pro účtování a úhradu víceprací.
5. Objednatel se zavazuje, že řádně provedené a dokončené dílo převezme a zaplatí za něj smluvní cenu.

IV.

Závazky zhotovitele

1. zhotovitel je povinen provést dílo podle této smlouvy, tj. veškeré práce a dodávky kompletně v patřičné kvalitě a včas a to v souladu se zadávací dokumentací uvedenou v čl. I. této smlouvy, platnými právními předpisy a technickými normami. Zhotovitel je povinen upozornit objednatele na případné vady projektové dokumentace a to neprodleně po jejich zjištění.
2. při realizaci staveb je zhotovitel povinen si počínat s odbornou péčí, bude chránit zájmy i majetek objednatele, omezí v možné míře negativní dopady stavební činnosti na okolí. Za škodu, kterou způsobí na majetku objednatele či třetích osob v souvislosti s prováděním shora popsaného díla, odpovídá v plném rozsahu.
3. zhotovitel odpovídá za pořádek a čistotu na staveništi, které bylo zhotoviteli předáno objednatelem, a je povinen na své náklady odstraňovat odpady a nečistoty vzniklé jeho pracemi. Totéž se týká zamezení znečišťování prostor a vozovek mimo staveniště vlivem své činnosti dle předpisů platných na území obce hl. m. Prahy.
4. zhotovitel se zavazuje vyzvat objednatele písemně zápisem ve stavebním deníku k prověření všech prací, které mají být podle popisu v zadávací dokumentaci zakryty. Předepsané zkoušky, prokazující bezchybnost provedení částí díla, musí být provedeny před jejich zakrytím jinými konstrukcemi. Nejpozději do 7 kalendářních dnů po předání a převzetí díla je zhotovitel povinen zcela vyklidit staveniště a vyklizené je předat objednateli.
5. zhotovitel je povinen vést ode dne převzetí staveniště stavební deník. Do stavebního deníku se zapisují všechny skutečnosti rozhodné pro plnění smlouvy, zejména údaje o časovém postupu prací a jejich jakosti, jakož i zdůvodnění odchylek provádění díla od zadávací dokumentace. Objednatel je povinen sledovat obsah deníku a k jeho zápisům připojovat své stanovisko. Zhotovitel je povinen uchovat stavební deník 10 let od předání a převzetí díla dle této smlouvy. První kopie stavebního (montážního) deníku předá zhotovitel objednateli nejpozději s předávacím protokolem. Zhotovitel předá objednateli všechny potřebné doklady jako např. výchozí revize, protokoly o zkouškách, certifikáty materiálů, zjednodušenou dokumentaci stávajícího stavu.
6. pro realizaci díla je nutno zajistit odběr el. energie formou vlastního elektroměru a se správnou firmou dohodnout prostory pro zařízení staveniště, způsob úhrady za odběr vody, zvýšené náklady na úklid a osvětlení. Pro dopravu materiálu nelze používat osobní výtahy v domech.
7. zhotovitel je povinen vývěskou v domě (popřípadě jednotlivých domech), umístěnou na viditelném místě, seznámit nájemce s rozsahem prováděných prací a konečným termínem dokončení díla. Vývěska bude opatřena razítkem a podpisem zhotovitele.

V.

Smluvní pokuty

1. Zhotovitel je povinen uhradit objednateli smluvní pokutu ve výši 1 000,- za každý započatý den prodlení za:
 - a) nedodržení konečného termínu dokončení díla
 - b) za prodlení s odstraněním vad a nedodělků v termínech stanovených ve stavebním deníku.
2. Zhotovitel je oprávněn uložit objednateli úrok z prodlení ve výši 0,05 % z fakturované částky za každý den prodlení ode dne splatnosti řádně vystavené faktury.

VI.

Záruční doba a odpovědnost za vady

1. Zhotovitel odpovídá za to, že předmět této smlouvy je zhotoven podle předané zadávací dokumentace, stavebního povolení a podmínek stanovených touto smlouvou a v záruční době bude mít vlastnosti obvyklé či v této smlouvě dohodnuté.
2. Záruční doba je stanovena na **60 měsíců** na veškeré práce. Záruční doba začíná běžet dnem předání a převzetí díla objednatelem.
3. Zhotovitel odpovídá za vady díla dle příslušných ustanovení platného právního řádu.

VII.

Odstoupení od smlouvy

Smluvní strany se dohodly, že za podstatné porušení smluvních povinností dle této smlouvy, které může být důvodem k odstoupení od smlouvy, bude považováno ze strany objednatele:

- zhotovitel je v prodlení s konečným termínem předání dokončeného díla více než sedm kalendářních dnů.
- zhotovitel je v prodlení s plněním předmětu díla dle této smlouvy o více než sedm kalendářních dnů.
- zhotovitel neprovede dílo v kvalitě dle schválené PD, dle stavebního povolení, platných právních předpisů a technických norem.
- zhotovitel bez vážných důvodů přerušil práce na díle na dobu delší než sedm kalendářních dnů.
- zhotovitel si při realizaci nepočíná s odbornou péčí, nechrání zájmy a majetek objednatele, případně třetích osob a neomezuje v možné míře negativní dopady stavební činnosti na okolí

VIII.

Ostatní ujednání

1. Zhotovitel prohlašuje, že má oprávnění vykonávat živnost v rozsahu předmětu této smlouvy.
2. Do funkce technického dozoru objednatele (dále TDO) byly objednatelem jmenováni **paní Alena Svobodová, tel. 267 093 545 a paní Markéta Troníčková, tel: 267 093 314** za ÚMČ Praha 10 a za správní firmu PRAHA 10 – Majetková, a.s.

3. Technický dozor je oprávněn zejména:
 - zastupovat objednatele ve věcech technických při jednáních se zhotovitelem a stavebním úřadem
 - na vyzvání učiněné zhotovitelem nejméně 3 dny předem přebírat práce a dodávky, které budou v dalším postupu realizace díla zakryty
 - provádět kontrolu kvality díla
 - provádět kontrolu odstraňování vad a nedodělků, včetně potvrzení jejich odstranění
 - vydat souhlasné stanovisko k protokolu o předání a převzetí dokončeného díla

- kontrolovat a stvrzovat zápisem do stavebního deníku dodržování postupu prací podle zadávací dokumentace, případně dalších požadavků objednatele
 - kontrolovat a stvrzovat soupisy provedených prací zhotovitele a přebírat jeho faktury
 - potvrdit protokol o předání a převzetí staveniště
4. Funkci stavbyvedoucího bude jako osoba určená zhotovitelem vykonávat pan [REDACTED]
tel: [REDACTED]
5. Osobou odpovědnou, u které budou uplatňovány vady a nedodělky objednatelem, je ze strany zhotovitele pan [REDACTED]

IX.

Závěrečná ustanovení

1. Smlouva nabývá platnosti dnem jejího podpisu oběma smluvními stranami.
2. Smlouva bude uveřejněna v Registru smluv. Uveřejnění zajistí objednatel.
3. Smlouva nabývá účinnosti dnem jejího zveřejnění v Registru smluv v souladu se zákonem č. 340/2015 Sb., o zvláštních podmínkách účinnosti některých smluv, uveřejňování těchto smluv a o registru smluv (zákon o registru smluv).
4. Smlouvu lze měnit a doplňovat po dohodě smluvních stran formou písemných dodatků k této smlouvě, podepsaných oběma stranami.
5. Otázky neupravené touto smlouvou se řídí ustanoveními občanského zákoníku a platného právního řádu.
6. Smlouva se vyhotovuje ve třech exemplářích, objednatel obdrží dvě paré a zhotovitel jedno paré.
7. Účastníci smlouvu přečetli a s jejím obsahem souhlasí, což stvrzují svými podpisy.

Datum: 1.1 -05- 2023

objedn

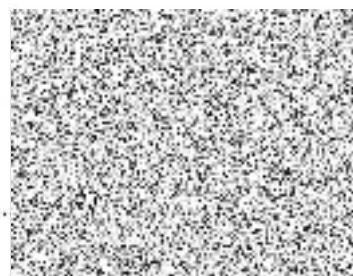

KAFER
Kafer s.r.o. IČ: 255 89 652
Plzeňská 312/217b, 150 00 Praha 5

KRYCÍ LIST SOUPISU PRACÍ

Stavba: **Oprava volného bytu č.13 Vršovická 1229/25, Praha 10 - Vršovice**

KSO:
Místo: Vršovická 1229/25, Praha

CC-CZ:
Datum: 18. 6. 2021

Zadavatel:
Úřad městské části Praha 10, Vršovická 68, Praha 10

IČ:
DIČ:

Zhotovitel:

IČ:
DIČ:

Projektant:
Projekt - Servis, Ing. Mrhák R.

IČ:
DIČ:

Zpracovatel:

IČ:
DIČ:

Poznámka:
Soupis prací je sestaven s využitím Cenové soustavy ÚRS. Položky, které pochází z této cenové soustavy, jsou ve sloupci 'Cenová soustava' označeny popisem 'CS ÚRS' a úrovní příslušného kalendářního pololetí. Veškeré další informace vymezení popis a podmínky použití těchto položek z Cenové soustavy, které nejsou uvedeny přímo v soupisu prací, jsou neomezeně dále k dispozici na webu podminky.urs.cz.

Cena bez DPH			719 552,12
	Základ daně	Sazba daně	Výše daně
DPH základní snížená	0,00	21,00%	0,00
	719 552,12	15,00%	107 932,82
Cena s DPH	v CZK		827 484,94



KAFER
Kafer s.r.o. IČ: 265 88 852
Plzeňská 312/217b, 150 00 Praha 5

REKAPITULACE ČLENĚNÍ SOUPISU PRACÍ

Stavba: Oprava volného bytu č.13 Vršovická 1229/25, Praha 10 - Vršovice

Místo: Vršovická 1229/25, Praha

Zadavatel: Úřad městské části Praha 10, Vršovická 68, Praha 10

Zhotovitel:

Datum: 18. 8. 2021

Projektant: Projekt - Servis, Ing.
Mrhák R.

Zpracovatel:

Kód dílu - Popis

Cena celkem [CZK]

Náklady stavby celkem

719 552,12

HSV - Práce a dodávky HSV

259 326,57

11 - Zemní práce - přípravné a přidružené práce	30 000,00
3 - Svislé a kompletní konstrukce	2 346,16
6 - Úpravy povrchů, podlahy a osazování výplní	115 835,17
9 - Ostatní konstrukce a práce, bourání	41 256,04
997 - Přesun sutě	56 475,23
998 - Přesun hmot	13 413,97

PSV - Práce a dodávky PSV

422 225,55

721 - Zdravotechnika - vnitřní kanalizace	16 361,70
722 - Zdravotechnika - vnitřní vodovod	16 453,96
723 - Zdravotechnika - vnitřní plynovod	17 842,64
725 - Zdravotechnika - zařizovací předměty	45 551,94
735 - Ústřední vytápění - otopná tělesa	1 048,64
741 - Elektroinstalace - silnoproud	71 369,49
742 - Elektroinstalace - slaboproud	2 786,53
751 - Vzdúchochotechnika	4 314,95
762 - Konstrukce tesařské	66 198,65
763 - Konstrukce suché výstavby	976,62
766 - Konstrukce truhlářské	34 418,32
771 - Podlahy z dlaždic	5 552,91
775 - Podlahy skládané	1 507,09
776 - Podlahy povlakové	65 124,92
781 - Dokončovací práce - obklady	23 353,51
783 - Dokončovací práce - nátěry	18 644,28
784 - Dokončovací práce - malby a tapety	30 719,40

VRN - Vedlejší rozpočtové náklady

38 000,00

VRN3 - Zařízení staveniště	20 000,00
VRN4 - Inženýrská činnost	3 000,00
VRN6 - Územní vlivy	15 000,00

SOUPIS PRACÍ

Stavba: **Oprava volného bytu č.13 Vršovická 1229/25, Praha 10 - Vršovice**

Místo: Vršovická 1229/25, Praha

Datum: 18. 8. 2021

Zadavatel: Úřad městské části Praha 10, Vršovická 68, Praha 10

Projektant: Projekt - Servis, Ing. Mrňák R.

Zhotovitel:

Zpracovatel:

PČ	Typ	Kód	Popis	MJ	Množství	J cena [CZK]	Cena celkem [CZK]	Cenová soustava
----	-----	-----	-------	----	----------	--------------	-------------------	-----------------

Náklady soupisu celkem

719 552,12

D	HSV		Práce a dodávky HSV				259 326,57	
D	11		Zemní práce - přípravné a přidružené práce				30 000,00	
1	K	110000-R	Vykližení a vyčištění sklepní koje včetně ekologické likvidace odpadu a přesunu hmot	soubor	1,000	8 000,00	8 000,00	
	PP		Vykližení a vyčištění sklepní koje včetně ekologické likvidace odpadu a přesunu hmot Poznámka k položce: 2 dny ve 2 kódech 2*8*2*250 = 8 000,- Kč					
	P		předpoklad odpadu 1 kontejner 3 000,- Kč Celkem 11 000,- Kč					
	VV		sklepní koje náležící k bytu		1,000			
	VV		Součet		1,000			
2	K	110001-R	Demontáž všech doplňků stěn, police, háčky, garníže a pod včetně ekologické likvidace a přesunu hmot	soubor	1,000	8 000,00	8 000,00	
	PP		Demontáž všech doplňků stěn, police, háčky, garníže a pod včetně ekologické likvidace a přesunu hmot Poznámka k položce: 3 dny ve 2 kódech 3*8*2*250 = 12 000,- Kč					
	P		předpoklad odpadu 1 kontejner 3 000,- Kč Celkem 15 000,- Kč					
3	K	110002-R	Ochrana stávajících oken a jejich vyčištění	soubor	1,000	1 500,00	1 500,00	
	PP		Ochrana stávajících oken a jejich vyčištění					
4	K	110003-R	Stavební přípomoc pro fimesa ZTI, elektro, plyn a topení. Sekání šlyců a prostupů, zazdívká šlyců a prostupů úklid	soubor	1,000	12 500,00	12 500,00	
	PP		Stavební přípomoc pro fimesa ZTI, elektro, plyn a topení. Sekání šlyců a prostupů, zazdívká šlyců a prostupů úklid Poznámka k položce: 7% z ceny fimesel					
	P							
D	3		Svislé a kompletní konstrukce				2 346,16	
5	K	340231011	Zazdívká otvorů v příchách nebo stěnách pl přes 0,25 do 1 m2 cihlami děrovanými tl 115 mm	m2	2,000	1 173,08	2 346,16	CS ÚRS 2022 02
	PP		Zazdívká otvorů v příchách nebo stěnách děrovanými cihlami plochy přes 0,25 do 1 m2. tloušťka přčky 115 mm					
	Online PSC		https://podminky.urs.cz/item/CS_URS_2022_02/340231011					
	VV		koupelna a kuchyň- původní nika vodoměry		2,000			
	VV		1+1		2,000			
	VV		Součet		2,000			
D	6		Úpravy povrchů, podlahy a osazování výplní				115 835,17	
6	K	611142001	Potažení vnitřních stropů sklovláknitým pletivem vtačeným do tenkovrstvé hmoty	m2	20,000	301,31	6 026,20	CS ÚRS 2022 02
	PP		Potažení vnitřních ploch pletivem v ploše nebo pružích, na plněm podkladu sklovláknitým vtačením do tmelu stropů					
	Online PSC		https://podminky.urs.cz/item/CS_URS_2022_02/611142001					
	VV		přechod mezi novou a stávající omítkou vzniklý při opravách		20,000			
	VV		20		20,000			
	VV		Součet		20,000			
7	K	611315421	Oprava vnitřní vápenné štukové omítky stropů v rozsahu plochy do 10 %	m2	54,500	165,54	9 021,93	CS ÚRS 2022 02
	PP		Oprava vápenné omítky vnitřních ploch štukové dvouvrstvé, tloušťky do 20 mm a tloušťky štuky do 3 mm stropů, v rozsahu opravované plochy do 10%					
	Online PSC		https://podminky.urs.cz/item/CS_URS_2022_02/611315421					
	VV		předstřih		8,000			
	VV		8		8,000			
	VV		pokoje		24,8			
	VV		24,8		24,800			
	VV		kuchyň		17,6			
	VV		17,6		17,600			
	VV		komora		0,9			
	VV		0,9		0,900			
	VV		wc		1,000			
	VV		1		1,000			
	VV		koupelna		2,4			
	VV		2,4		2,400			
	VV		Součet		54,500			
8	K	611325111	Vápenocementová hladká omítka ryh ve stropěch š do 150 mm	m2	3,000	1 168,70	3 506,10	CS ÚRS 2022 02
	PP		Vápenocementová omítka ryh hladká ve stropěch, šířky ryhy do 150 mm					
	Online PSC		https://podminky.urs.cz/item/CS_URS_2022_02/611325111					
	VV		elektroinstalace		3,000			
	VV		20*0,15		3,000			
	VV		Součet		3,000			
9	K	612142001	Potažení vnitřních stěn sklovláknitým pletivem vtačeným do tenkovrstvé hmoty	m2	50,000	258,69	12 934,50	CS ÚRS 2022 02
	PP		Potažení vnitřních ploch pletivem v ploše nebo pružích, na plněm podkladu sklovláknitým vtačením do tmelu stěn					
	Online PSC		https://podminky.urs.cz/item/CS_URS_2022_02/612142001					
	VV		přechod mezi novou a stávající omítkou vzniklý při opravách		50,000			
	VV		50		50,000			
	VV		Součet		50,000			
10	K	612315422	Oprava vnitřní vápenné štukové omítky stěn v rozsahu plochy přes 10 do 30 %	m2	155,560	285,31	44 382,82	CS ÚRS 2022 02
	PP		Oprava vápenné omítky vnitřních ploch štukové dvouvrstvé, tloušťky do 20 mm a tloušťky štuky do 3 mm stěn, v rozsahu opravované plochy přes 10 do 30%					
	Online PSC		https://podminky.urs.cz/item/CS_URS_2022_02/612315422					
	VV		předstřih		35,310			
	VV		(2,57+3,85)*2*2,75		35,310			
	VV		pokoje		53,350			
	VV		(5,28+4,42)*2*2,75		53,350			
	VV		kuchyň		45,320			
	VV		(4,18+4,06)*2*2,75		45,320			
	VV		komora		10,560			
	VV		(0,74+1,18)*2*2,75		10,560			
	VV		wc		6,355			
	VV		(1,09+0,96)*2*1,55		6,355			
	VV		koupelna		4,665			
	VV		(1,37+1,74)*2*0,75		4,665			
	VV		Součet		155,560			
11	K	612321121	Vápenocementová omítká hladká jednovrstvá vnitřních stěn nanášená ručně	m2	23,020	270,34	6 223,23	CS ÚRS 2022 02
	PP		Omítká vápenocementová vnitřních ploch nanášená ručně jednovrstvá, tloušťky do 10 mm hladká svařích konstrukcí stěn					
	Online PSC		https://podminky.urs.cz/item/CS_URS_2022_02/612321121					
	VV		plocha po původních obkladech a pod nové obklady		12,440			
	VV		koupelna		6,560			
	VV		(1,74+1,37)*2*2		6,560			
	VV		wc		3,600			
	VV		(1,09+0,96)*2*1,6		3,600			
	VV		kuchyň		3,600			
	VV		(0,74+1,7)*1,5		3,600			

PČ	Typ	Kód	Popis	MJ	Množství	J.cena [CZK]	Cena celkem [CZK]	Cenová soustava
			0,6*0,7 Součet			0,420 23,020		
12	K	612321131	Potažení vnitřních stěn vápenocementovým štukem tloušťky do 3 mm	m2	2,460	157,18	386,66	CS ÚRS 2022 02
	PP		Potažení vnitřních ploch vápenocementovým štukem tloušťky do 3 mm svislých konstrukcí stěn					
	Online PSC		https://podminky.urs.cz/tem/CS_URS_2022_02/612321131					
	VV		wc - plocha nad obklady na výšku původních obkladů			2,460		
	VV		(1,09+0,06)*2*0,6			2,460		
	VV		Součet			2,460		
13	K	612321191	Příplatek k vápenocementové omítce vnitřních stěn za každých dalších 5 mm tloušťky ručně	m2	23,020	76,39	1 804,54	CS ÚRS 2022 02
	PP		Omítka vápenocementová vnitřních ploch nanášená ručně Příplatek k cenám za každých dalších 5 mm tloušťky omítky přes 10 mm stěn					
	Online PSC		https://podminky.urs.cz/tem/CS_URS_2022_02/612321191					
	VV		plocha po původních obkladech a pod nové obklady					
	VV		koupelna					
	VV		(1,74+1,37)*2*2			12,440		
	VV		wc					
	VV		(1,09+0,06)*2*1,6			6,560		
	VV		kuchyň					
	VV		(0,7+1,7)*1,5			3,600		
	VV		0,6*0,7			0,420		
	VV		Součet			23,020		
14	K	612325111	Vápenocementová hladká omítka ryh ve stěnách š do 150 mm	m2	18,000	964,88	17 367,84	CS ÚRS 2022 02
	PP		Vápenocementová omítka ryh hladká ve stěnách, š.Ry ryhy do 150 mm					
	Online PSC		https://podminky.urs.cz/tem/CS_URS_2022_02/612325111					
	VV		elektroinstalace					
	VV		120*0,15			18,000		
	VV		Součet			18,000		
15	K	642944121	Osazování ocelových zárubní dodatečně pi do 2,5 m2	kus	5,000	756,27	3 781,35	CS ÚRS 2022 02
	PP		Osazení ocelových dřevěných zárubní lsovanych nebo z úheřniků dodatečně s vybetonováním prahu, plochy do 2,5 m2					
	Online PSC		https://podminky.urs.cz/tem/CS_URS_2022_02/642944121					
	VV		pokoj					
	VV		1			1,000		
	VV		kuchyň					
	VV		1			1,000		
	VV		komora					
	VV		1			1,000		
	VV		wc					
	VV		1			1,000		
	VV		koupelna					
	VV		1			1,000		
	VV		Součet			5,000		
16	M	55331487	zárubeň jednokřídlá ocelová pro zděni ti stěny 110-150mm rozměru 800/1970, 2100mm	kus	2,000	2 110,00	4 220,00	CS ÚRS 2022 02
	PP		zárubeň jednokřídlá ocelová pro zděni ti stěny 110-150mm rozměru 800/1970, 2100mm					
	P		Poznámka k poloze:					
	VV		YH, YH s drážkou, YZP					
	VV		pokoj					
	VV		1			1,000		
	VV		kuchyň					
	VV		1			1,000		
	VV		Součet			2,000		
17	M	55331465	zárubeň jednokřídlá ocelová pro zděni ti stěny 110-150mm rozměru 600/1970, 2100mm	kus	3,000	2 060,00	6 180,00	CS ÚRS 2022 02
	PP		zárubeň jednokřídlá ocelová pro zděni ti stěny 110-150mm rozměru 600/1970, 2100mm					
	P		Poznámka k poloze:					
	VV		YH, YH s drážkou, YZP					
	VV		komora					
	VV		1			1,000		
	VV		wc					
	VV		1			1,000		
	VV		koupelna					
	VV		1			1,000		
	VV		Součet			3,000		
D	9		Ostatní konstrukce a práce, bourání				41 256,04	
18	K	949101111	Lešení pomocné pro objekty pozemních staveb s lešňovou podlahou v do 1,9 m zatížení do 150 kg/m2	m2	54,500	62,49	3 405,71	CS ÚRS 2022 02
	PP		Lešení pomocné pracovní pro objekty pozemních staveb pro zatížení do 150 kg/m2, o výšce lešňové podlahy do 1,9 m					
	Online PSC		https://podminky.urs.cz/tem/CS_URS_2022_02/949101111					
	VV		předsíň					
	VV		8			8,000		
	VV		pokoj					
	VV		24,6			24,600		
	VV		kuchyň					
	VV		17,6			17,600		
	VV		komora					
	VV		0,9			0,900		
	VV		wc					
	VV		1			1,000		
	VV		koupelna					
	VV		2,4			2,400		
	VV		Součet			54,500		
19	K	952901111	Vybíjení budov bytové a občanské výstavby při výšce podlaží do 4 m	m2	54,500	130,46	7 110,07	CS ÚRS 2022 02
	PP		Vybíjení budov nebo objektů před předáním do užívání budov bytové nebo občanské výstavby, svlétné výšky podlaží do 4 m					
	Online PSC		https://podminky.urs.cz/tem/CS_URS_2022_02/952901111					
	VV		předsíň					
	VV		8			8,000		
	VV		pokoj					
	VV		24,6			24,600		
	VV		kuchyň					
	VV		17,6			17,600		
	VV		komora					
	VV		0,9			0,900		
	VV		wc					
	VV		1			1,000		
	VV		koupelna					
	VV		2,4			2,400		
	VV		Součet			54,500		
20	K	952902021	Čištění budov zametení hladkých podlah	m2	600,000	3,77	2 262,00	CS ÚRS 2022 02
	PP		Čištění budov při provádění oprav a udržovacích prací podlah hladkých zametením					
	Online PSC		https://podminky.urs.cz/tem/CS_URS_2022_02/952902021					
	VV		společné prostory v průběhu celé stavby a nebo každý den po skončení pracovní doby					
	VV		600			600,000		
	VV		Součet			600,000		
21	K	952902031	Čištění budov omytí hladkých podlah	m2	200,000	7,39	1 478,00	CS ÚRS 2022 02
	PP		Čištění budov při provádění oprav a udržovacích prací podlah hladkých omytím					
	Online PSC		https://podminky.urs.cz/tem/CS_URS_2022_02/952902031					
	VV		společné prostory v průběhu celé stavby a nebo min 2x týdně po skončení pracovní doby					
	VV		200			200,000		
	VV		Součet			200,000		
22	K	965081212	Bourání podlah z dlaždic keramických nebo xyfolitových tl do 10 mm plochy do 1 m2	m2	1,000	104,23	104,23	CS ÚRS 2022 02
	PP		Bourání podlah z dlaždic bez podkladního lože nebo mazaniny, s jakoukoliv výplní spár keramických nebo xyfolitových tl do 10 mm, plochy do 1 m2					
	Online PSC		https://podminky.urs.cz/tem/CS_URS_2022_02/965081212					
	VV		wc					
	VV		1			1,000		
	VV		Součet			1,000		
23	K	965081213	Bourání podlah z dlaždic keramických nebo xyfolitových tl do 10 mm plochy přes 1 m2	m2	2,400	83,65	200,76	CS ÚRS 2022 02
	PP		Bourání podlah z dlaždic bez podkladního lože nebo mazaniny, s jakoukoliv výplní spár keramických nebo xyfolitových tl do 10 mm, plochy přes 1 m2					
	Online PSC		https://podminky.urs.cz/tem/CS_URS_2022_02/965081213					
	VV		koupelna					
	VV		2,4			2,400		
	VV		Součet			2,400		
24	K	968072455	Vybourání kovových dveřních zárubní pi do 2 m2	m2	6,956	369,32	2 568,99	CS ÚRS 2022 02
	PP		Vybourání kovových rámu oken a řídů, dveřních zárubní, vrat, stěn, osátní nebo obklady dveřních zárubní, plochy do 2 m2					
	Online PSC		https://podminky.urs.cz/tem/CS_URS_2022_02/968072455					
	VV		pokoj					

PČ	Typ	Kód	Popis	MJ	Množství	J cena [CZK]	Cena celkem [CZK]	Cenová soustava
	VV		0,8*1,97		1,576			
	VV		kuchyně					
	VV		0,8*1,97		1,576			
	VV		komora					
	VV		0,65*1,95		1,268			
	VV		wc					
	VV		0,65*1,95		1,268			
	VV		koupelna					
	VV		0,65*1,95		1,268			
	VV		Součet		6,956			
25	K	969031111	Vybourání vnitřního ocelového potrubí do DN 50	m	20,000	83,78	1 675,60	CS ÚRS 2022 02
	PP		Vybourání vnitřního potrubí včetně vysekání drážky ocelového do DN 50					
	Online PSC		https://podminky.urs.cz/Item/CS_URS_2022_02/969031111					
	VV		voče		20,000			
	VV		20		20,000			
	VV		Součet		20,000			
26	K	969041112	Vybourání vnitřního plastového potrubí přes DN 50 do DN 100	m	16,000	119,17	1 906,72	CS ÚRS 2022 02
	PP		Vybourání vnitřního potrubí včetně vysekání drážky plastového přes DN 50 do DN 100					
	Online PSC		https://podminky.urs.cz/Item/CS_URS_2022_02/969041112					
	VV		kanalizace		16,000			
	VV		16		16,000			
	VV		Součet		16,000			
27	K	971033441	Vybourání otvorů ve zdvu cihelném pl do 0,25 m2 na MVC nebo MV tl do 300 mm	kus	2,000	319,76	639,52	CS ÚRS 2022 02
	PP		Vybourání otvorů ve zdvu základovém nebo nadzákladovém z cihel, tváric, příčkových z cihel plněných na natu vápennou nebo vápencementovou skloxy do 0 25 m2 tl do 300 mm					
	Online PSC		https://podminky.urs.cz/Item/CS_URS_2022_02/971033441					
	VV		koupelna - nová nika vodoměr		1,000			
	VV		1		1,000			
	VV		kuchyně - nová nika na vodoměr		1,000			
	VV		1		2,000			
	VV		Součet		2,000			
28	K	977332112	Frézování drážek ve stěnách z cihel do 50x50 mm	m	120,000	85,72	10 286,40	CS ÚRS 2022 02
	PP		Frézování drážek pro voče ve stěnách z cihel, rozměru do 50x50 mm					
	Online PSC		https://podminky.urs.cz/Item/CS_URS_2022_02/977332112					
	VV		elektroinstalace		120,000			
	VV		120		120,000			
	VV		Součet		120,000			
29	K	977333222	Frézování drážek ve stropech z dutých cihel nebo tváric včetně omítky do 50x50 mm	m	20,000	73,41	1 468,20	CS ÚRS 2022 02
	PP		Frézování drážek pro voče ve stropech z dutých cihel nebo tváric včetně omítky, rozměru do 50x50 mm					
	Online PSC		https://podminky.urs.cz/Item/CS_URS_2022_02/977333222					
	VV		elektroinstalace		20,000			
	VV		20		20,000			
	VV		Součet		20,000			
30	K	978012121	Otlučení (osekání) vnitřní vápenné nebo vápencementové omítky stropů rákosových v rozsahu přes 5 do 10 %	m2	54,500	16,52	900,34	CS ÚRS 2022 02
	PP		Otlučení vápenných nebo vápencementových omítek vnitřních ploch stropů rákosových, v rozsahu přes 5 do 10 %					
	Online PSC		https://podminky.urs.cz/Item/CS_URS_2022_02/978012121					
	VV		předstih		8,000			
	VV		8		24,600			
	VV		poko		17,6			
	VV		24,6		17,600			
	VV		kuchyně		0,9			
	VV		17,6		0,900			
	VV		komora		1,000			
	VV		0,9		2,400			
	VV		wc		54,500			
	VV		1		2,400			
	VV		koupelna		2,4			
	VV		2,4		54,500			
	VV		Součet		54,500			
31	K	978013141	Otlučení (osekání) vnitřní vápenné nebo vápencementové omítky stěn v rozsahu přes 10 do 30 %	m2	155,560	31,47	4 895,47	CS ÚRS 2022 02
	PP		Otlučení vápenných nebo vápencementových omítek vnitřních ploch stěn s vykrabáním spar, s očištěním zdiva, v rozsahu přes 10 do 30 %					
	Online PSC		https://podminky.urs.cz/Item/CS_URS_2022_02/978013141					
	VV		předstih		35,310			
	VV		(2,57+3,85)*2*2,75		53,350			
	VV		poko		45,320			
	VV		(5,28+4,42)*2*2,75		10,560			
	VV		kuchyně		6,355			
	VV		(4,18+4,06)*2*2,75		4,665			
	VV		komora		155,560			
	VV		(0,74+1,18)*2*2,75		155,560			
	VV		wc		155,560			
	VV		(1,09+0,96)*2*1,55		6,355			
	VV		koupelna		4,665			
	VV		(1,37+1,74)*2*0,75		155,560			
	VV		1,37+1,74)*2*0,75		155,560			
	VV		Součet		155,560			
32	K	978013191	Otlučení (osekání) vnitřní vápenné nebo vápencementové omítky stěn v rozsahu přes 50 do 100 %	m2	23,020	102,26	2 354,03	CS ÚRS 2022 02
	PP		Otlučení vápenných nebo vápencementových omítek vnitřních ploch stěn s vykrabáním spar, s očištěním zdiva, v rozsahu přes 50 do 100 %					
	Online PSC		https://podminky.urs.cz/Item/CS_URS_2022_02/978013191					
	VV		plocha po původních obkladech a pod nové obklady		12,440			
	VV		koupelna		6,560			
	VV		(1,74+1,37)*2*2		3,600			
	VV		wc		0,420			
	VV		(1,09+0,96)*2*1,6		23,020			
	VV		kuchyně		23,020			
	VV		(0,7+1,7)*1,5		23,020			
	VV		0,6*0,7		23,020			
	VV		Součet		23,020			
	D	997	Přesun sutě				56 475,23	
33	K	997013215	Vnitrostaveništní doprava sutí a vybouraných hmot pro budovy v přes 15 do 18 m ručně	t	10,020	3 029,45	30 355,09	CS ÚRS 2022 02
	PP		Vnitrostaveništní doprava sutí a vybouraných hmot vodorovně do 50 m svisle ručně pro budovy a haly výšky přes 15 do 18 m					
	Online PSC		https://podminky.urs.cz/Item/CS_URS_2022_02/997013215					
34	K	997013219	Příplatek k vnitrostaveništní dopravě sutí a vybouraných hmot za zvětšenou dopravu sutí ZKD 10 m	t	30,060	99,70	2 996,98	CS ÚRS 2022 02
	PP		Vnitrostaveništní doprava sutí a vybouraných hmot vodorovně do 50 m Příplatek k cenám -3111 až -3217 za zvětšenou vodorovnou dopravu přes vymezenou dopravní vzdálenost za každých dalších 1 započatých 10 m					
	Online PSC		https://podminky.urs.cz/Item/CS_URS_2022_02/997013219					
	VV		10,020*3		30,060			
	VV		Součet		30,060			
35	K	997013501	Odvoz sutí a vybouraných hmot na skládku nebo meziskládku do 1 km se složením	t	10,020	323,90	3 245,46	CS ÚRS 2022 02
	PP		Odvoz sutí a vybouraných hmot na skládku nebo meziskládku se složením, na vzdálenost do 1 km					
	Online PSC		https://podminky.urs.cz/Item/CS_URS_2022_02/997013501					
36	K	997013509	Příplatek k odvozu sutí a vybouraných hmot na skládku ZKD 1 km přes 1 km	t	200,400	14,19	2 843,68	CS ÚRS 2022 02
	PP		Odvoz sutí a vybouraných hmot na skládku nebo meziskládku se složením, na vzdálenost Příplatek k ceně za každý další 1 započatý 1 km přes 1 km					
	Online PSC		https://podminky.urs.cz/Item/CS_URS_2022_02/997013509					
	VV		10,02*20		200,400			
	VV		Součet		200,400			
37	K	997013631	Poplatek za uložení na skládce (skládkovně) stavebního odpadu směšného kód odpadu 17 09 04	t	10,020	1 700,00	17 034,00	CS ÚRS 2022 02
	PP		Poplatek za uložení stavebního odpadu na skládce (skládkovně) směšného stavebního a demoličního zařazeného do Katalogu odpadu pod kódem 17 09 04					
	Online PSC		https://podminky.urs.cz/Item/CS_URS_2022_02/997013631					
	D	998	Přesun hmot				13 413,97	
38	K	998018003	Přesun hmot ruční pro budovy v přes 12 do 24 m	t	5,255	1 939,04	10 189,66	CS ÚRS 2022 02
	PP		Přesun hmot pro budovy občanské výstavby, bydlení, výrobu a služby ruční - bez užití mechanizace vodorovně dopravní vzdáleností do 100 m pro budovy s sádkovou nosnou konstrukcí výšky přes 12 do 24 m					
	Online PSC		https://podminky.urs.cz/Item/CS_URS_2022_02/998018003					
39	K	998018011	Příplatek k ručnímu přesunu hmot pro budovy za zvětšený přesun ZKD 100 m	t	5,255	613,57	3 224,31	CS ÚRS 2022 02
	PP		Přesun hmot pro budovy občanské výstavby, bydlení, výrobu a služby ruční - bez užití mechanizace Příplatek k ceně za ruční zvětšený přesun přes vymezenou největší dopravní vzdálenost za každých dalších 1 započatých 100 m					
	Online PSC		https://podminky.urs.cz/Item/CS_URS_2022_02/998018011					

PČ	Typ	Kód	Popis	MJ	Množství	J cena [CZK]	Cena celkem [CZK]	Cenová soustava
D	PSV		Práce a dodávky PSV				422 225,55	
D	721		Zdravotnicka - vnitřní kanalizace				16 361,70	
40	K	721000-R	Napojení na stávající kanalizační potrubí	soubor	2,000	1 050,00	2 100,00	
	PP		Napojení na stávající kanalizační potrubí					
	P		Poznámka k položce: 1 člověk cca 2 hodiny					
			3*350 = 1050 Kč					
41	K	721001-R	Připevňovací materiál pro kanalizaci	kpl	1,000	550,00	550,00	
	PP		Připevňovací materiál pro kanalizaci					
42	K	721002-R	Montáž připojení myčky HL 405 včetně materiálu	soubor	1,000	2 160,00	2 160,00	
	PP		Montáž připojení myčky HL 405 včetně materiálu					
	P		Poznámka k položce: Podle ÚRS: 72126513 Zápečňové uzávěrky podomítkové (PE) s křiví deskou pro pračku a myčku DN 40/50 s připojem vody a elektřiny					
43	K	721003-R	Montáž připojení pračky HL 405 včetně materiálu	soubor	1,000	2 160,00	2 160,00	
	PP		Montáž připojení pračky HL 405 včetně materiálu					
	P		Poznámka k položce: Podle ÚRS: 72126513 Zápečňové uzávěrky podomítkové (PE) s křiví deskou pro pračku a myčku DN 40/50 s připojem vody a elektřiny					
44	K	721171803	Demontáž potrubí z PVC D do 75	m	12,000	13,30	159,60	CS ÚRS 2022 02
	PP		Demontáž potrubí z novodurových trub odpadních nebo připojovacích do D 75					
	Online PSC		https://podminky.urs.cz/item/CS_URS_2022_02/721171803/					
45	K	721171808	Demontáž potrubí z PVC D přes 75 do 114	m	4,000	35,61	142,44	CS ÚRS 2022 02
	PP		Demontáž potrubí z novodurových trub odpadních nebo připojovacích přes 75 do D 114					
	Online PSC		https://podminky.urs.cz/item/CS_URS_2022_02/721171808/					
46	K	721174043	Potrubí kanalizační z PP připojovací DN 50	m	14,000	530,69	7 429,66	CS ÚRS 2022 02
	PP		Potrubí z trub polypropylenových připojovací DN 50					
	Online PSC		https://podminky.urs.cz/item/CS_URS_2022_02/721174043/					
47	K	721174045	Potrubí kanalizační z PP připojovací DN 110	m	1,000	833,60	833,60	CS ÚRS 2022 02
	PP		Potrubí z trub polypropylenových připojovací DN 110					
	Online PSC		https://podminky.urs.cz/item/CS_URS_2022_02/721174045/					
48	K	721290111	Zkouška těsnosti potrubí kanalizace vodou DN do 125	m	15,000	26,52	397,80	CS ÚRS 2022 02
	PP		Zkouška těsnosti kanalizace v objektech vodou do DN 125					
	Online PSC		https://podminky.urs.cz/item/CS_URS_2022_02/721290111/					
49	K	998721203	Přesun hmot procentní pro vnitřní kanalizace v objektech v přes 12 do 24 m	%	159,331	1,84	293,17	CS ÚRS 2022 02
	PP		Přesun hmot pro vnitřní kanalizace stanovený procentní sazbou (%) z ceny vodorovná dopravní vzdálenosti do 50 m v objektech výšky přes 12 do 24 m					
	Online PSC		https://podminky.urs.cz/item/CS_URS_2022_02/998721203/					
50	K	998721292	Příplatek k přesunu hmot procentní 721 za zvětšený přesun do 100 m	%	159,331	0,85	135,43	CS ÚRS 2022 02
	PP		Příplatek pro vnitřní kanalizace stanovený procentní sazbou (%) z ceny Příplatek k cenám za zvětšený přesun přes vymezenou největší dopravní vzdálenost do 100 m					
	Online PSC		https://podminky.urs.cz/item/CS_URS_2022_02/998721292/					
D	722		Zdravotnicka - vnitřní vodovod				16 453,96	
51	K	722000-R	Napojení na stávající vodovodní potrubí	soubor	4,000	1 050,00	4 200,00	
	PP		Napojení na stávající vodovodní potrubí					
52	K	722130801	Demontáž potrubí ocelové pozinkované závitové DN do 25	m	20,000	74,23	1 484,60	CS ÚRS 2022 02
	PP		Demontáž potrubí z ocelových trubek pozinkovaných závitových do DN 25					
	Online PSC		https://podminky.urs.cz/item/CS_URS_2022_02/722130801/					
53	K	722176112	Montáž potrubí plastové spojované svary polyfuzní D přes 16 do 20 mm	m	18,000	210,05	3 780,90	CS ÚRS 2022 02
	PP		Montáž potrubí z plastových trub svařovaných polyfuzní D přes 16 do 20 mm					
	Online PSC		https://podminky.urs.cz/item/CS_URS_2022_02/722176112/					
54	M	28615100	trubka tlaková PPR řada PN 10 20x2,2x4000mm	m	19,800	40,90	809,82	CS ÚRS 2022 02
	PP		trubka tlaková PPR řada PN 10 20x2,2x4000mm					
	VV		18*1,1 "Přepočtené koeficientem množství		19,800			
55	K	722176113	Montáž potrubí plastové spojované svary polyfuzní D přes 20 do 25 mm	m	2,000	229,63	459,26	CS ÚRS 2022 02
	PP		Montáž potrubí z plastových trub svařovaných polyfuzní D přes 20 do 25 mm					
	Online PSC		https://podminky.urs.cz/item/CS_URS_2022_02/722176113/					
56	M	28615105	trubka tlaková PPR řada PN 10 25x2,3x4000mm	m	2,200	63,70	140,14	CS ÚRS 2022 02
	PP		trubka tlaková PPR řada PN 10 25x2,3x4000mm					
	VV		2*1,1 "Přepočtené koeficientem množství		2,200			
57	K	722179191	Příplatek k rozvodu vody z plastů za malý rozsah prací na zakázce do 20 m	soubor	1,000	375,50	375,50	CS ÚRS 2022 02
	PP		Příplatek k ceně rozvodu vody z plastů za práce malého rozsahu na zakázce do 20 m rozvodu					
	Online PSC		https://podminky.urs.cz/item/CS_URS_2022_02/722179191/					
58	K	722181221	Ochrana vodovodního potrubí přilepenými termoizolačními trubkami z PE tl přes 6 do 9 mm DN do 22 mm	m	18,000	67,73	1 219,14	CS ÚRS 2022 02
	PP		Ochrana potrubí termoizolačními trubkami z pěnového polyetylénu PE přilepenými v příčných a podélných spojích, tloušťky izolace přes 6 do 9 mm, vnitřního průměru izolace DN do 22 mm					
	Online PSC		https://podminky.urs.cz/item/CS_URS_2022_02/722181221/					
59	K	722181222	Ochrana vodovodního potrubí přilepenými termoizolačními trubkami z PE tl přes 6 do 9 mm DN přes 22 do 45 mm	m	2,000	77,31	154,62	CS ÚRS 2022 02
	PP		Ochrana potrubí termoizolačními trubkami z pěnového polyetylénu PE přilepenými v příčných a podélných spojích, tloušťky izolace přes 6 do 9 mm, vnitřního průměru izolace DN přes 22 do 45 mm					
	Online PSC		https://podminky.urs.cz/item/CS_URS_2022_02/722181222/					
60	K	722190901	Uzavření nebo otevření vodovodního potrubí při opravách	kus	8,000	88,51	708,08	CS ÚRS 2022 02
	PP		Opravy ostatní uzavření nebo otevření vodovodního potrubí při opravách včetně vypuštění a napuštění					
	Online PSC		https://podminky.urs.cz/item/CS_URS_2022_02/722190901/					
61	K	722240122	Kohout kulový plastový PPR DN 20	kus	4,000	310,92	1 243,68	CS ÚRS 2022 02
	PP		Armatury z plastických hmot kohouty (PPR) kulové DN 20					
	Online PSC		https://podminky.urs.cz/item/CS_URS_2022_02/722240122/					
62	K	722249122	Montáž armatury plastové PPR DN 20 ostatní typ	kus	2,000	111,92	223,84	CS ÚRS 2022 02
	PP		Armatury z plastických hmot montáž vodovodních armatur z plastických hmot ostatních typů DN 20					
	Online PSC		https://podminky.urs.cz/item/CS_URS_2022_02/722249122/					
63	M	29654336	kohout kulový PPR D 20mm	kus	2,000	199,00	398,00	CS ÚRS 2021 02
	PP		kohout kulový rohový DN 15 se zpětným ventilem					
64	K	722290234	Proplach a dezinfekce vodovodního potrubí DN do 80	m	20,000	48,59	971,80	CS ÚRS 2022 02
	PP		Zkoušky proplach a dezinfekce vodovodního potrubí proplach a dezinfekce vodovodního potrubí do DN 80					
	Online PSC		https://podminky.urs.cz/item/CS_URS_2022_02/722290234/					
65	K	998722203	Přesun hmot procentní pro vnitřní vodovod v objektech v přes 12 do 24 m	%	161,694	1,12	181,10	CS ÚRS 2022 02
	PP		Přesun hmot pro vnitřní vodovod stanovený procentní sazbou (%) z ceny vodorovná dopravní vzdálenost do 50 m v objektech výšky přes 12 do 24 m					
	Online PSC		https://podminky.urs.cz/item/CS_URS_2022_02/998722203/					
66	K	998722292	Příplatek k přesunu hmot procentní 722 za zvětšený přesun do 100 m	%	161,694	0,64	103,48	CS ÚRS 2022 02
	PP		Příplatek pro vnitřní vodovod stanovený procentní sazbou (%) z ceny Příplatek k cenám za zvětšený přesun přes vymezenou největší dopravní vzdálenost do 100 m					
	Online PSC		https://podminky.urs.cz/item/CS_URS_2022_02/998722292/					
D	723		Zdravotnicka - vnitřní plynovod				17 842,64	
67	K	723000-R	Tlaková zkouška plynovodního potrubí	m	14,000	100,00	1 400,00	
	PP		Tlaková zkouška plynovodního potrubí					
	P		Poznámka k položce: 2 lidé 2 hodiny 2*2*30 = 1 400 - Kč Rozpočteno na bm = 100 Kč					
68	K	723001-R	Revize plynových rozvodů a spojitostí	soubor	1,000	3 500,00	3 500,00	
	PP		Revize plynových rozvodů a spojitostí					
69	K	723002-R	Připojení nového plynového potrubí na stávající rozvod	soubor	1,000	1 050,00	1 050,00	
	PP		Připojení nového plynového potrubí na stávající rozvod					
	P		Poznámka k položce: 1 člověk 3 hodiny 3*350 = 1 050 - Kč					
70	K	723003-R	Chráničky plynového potrubí ve zděvu,	kus	3,000	390,00	1 170,00	

PČ	Typ	Kód	Popis	MJ	Množství	J.cena [CZK]	Cena celkem [CZK]	Cenová soustava
	PP		Chraničky ořivného potrubí ve zdvu					
71	K	723004-R	Připevňovací materiál pro rozvody plynu	soubor	1,000	1 600,00	1 600,00	
	PP		Připevňovací materiál pro rozvody plynu					
72	K	723005-R	Kulový kohout plynový DN 15	kus	1,000	356,00	356,00	
	PP		Kulový kohout plynový DN 15					
	PP		Poznámka k položce: položka ÚRS					
	P		72321162 Armatury se dvěma závity kohoutů kulových FN 42 do 165°C, ořivnákové vnitřní závity 61x6 řada G 1/2"					
73	K	723120804	Demontáž potrubí ocelové zavitové svařované DN do 25	m	14,000	47,14	659,96	CS ÚRS 2022 02
	PP		Demontáž potrubí svařovaného z ocelových trubek zavitových do DN 25					
	Online PSC		https://podminky.urs.cz/Item/CS_URS_2022_02/723120804					
74	K	723181022	Potrubí měděné tvrdé spojované lisováním D 18x1 mm	m	14,000	497,73	6 968,22	CS ÚRS 2022 02
	PP		Potrubí z měděných trubek tvrdých, spojovaných lisováním Ø 18/1					
	Online PSC		https://podminky.urs.cz/Item/CS_URS_2022_02/723181022					
75	K	723190901	Uzavření, otevření plynovodního potrubí při opravě	kus	2,000	37,93	75,66	CS ÚRS 2022 02
	PP		Opravy plynovodního potrubí uzavření nebo otevření potrubí					
	Online PSC		https://podminky.urs.cz/Item/CS_URS_2022_02/723190901					
76	K	723190907	Odvzdušnění nebo napuštění plynovodního potrubí	m	14,000	33,26	465,64	CS ÚRS 2022 02
	PP		Opravy plynovodního potrubí odzdušnění a napuštění potrubí					
	Online PSC		https://podminky.urs.cz/Item/CS_URS_2022_02/723190907					
77	K	723190909	Zkouška těsnosti potrubí plynovodního	kus	1,000	265,11	265,11	CS ÚRS 2022 02
	PP		Opravy plynovodního potrubí neúspěšná zkouška těsnosti dosavadního potrubí					
	Online PSC		https://podminky.urs.cz/Item/CS_URS_2022_02/723190909					
78	K	998723203	Přesun hmot procentní pro vnitřní plynovod v objektech v přes 12 do 24 m	%	175,306	1,14	199,85	CS ÚRS 2022 02
	PP		Přesun hmot pro vnitřní plynovod stanovený procentní sazbou (%) z ceny vodorovná dopravní vzdálenosti do 50 m v objektech výšky přes 12 do 24 m					
	Online PSC		https://podminky.urs.cz/Item/CS_URS_2022_02/998723203					
79	K	998723292	Příplatek k přesunu hmot procentní 723 za zvýšený přesun do 100 m	%	175,306	0,64	112,20	CS ÚRS 2022 02
	PP		Přesun hmot pro vnitřní plynovod stanovený procentní sazbou (%) z ceny Příplatek k cenám za zvýšený přesun přes vymezenou největší doopravní vzdálenost do 100 m					
	Online PSC		https://podminky.urs.cz/Item/CS_URS_2022_02/998723292					
	D	725	Zdravotní technika - zařizovací předměty				45 551,94	
80	K	725110811	Demontáž klozetů splachovací s nádrží	soubor	1,000	235,14	235,14	CS ÚRS 2022 02
	PP		Demontáž klozetů splachovacích s nádrží nebo itakovým splachovačem					
	Online PSC		https://podminky.urs.cz/Item/CS_URS_2022_02/725110811					
81	K	725112182	Kombi klozet s úspornou armaturou odpad svislý	soubor	1,000	5 756,87	5 756,87	CS ÚRS 2022 02
	PP		Zařízení záchoď kombi klozety s úspornou armaturou odpad svislý					
	Online PSC		https://podminky.urs.cz/Item/CS_URS_2022_02/725112182					
82	K	725210821	Demontáž umyvadel bez výtokových armatur	soubor	1,000	155,33	155,33	CS ÚRS 2022 02
	PP		Demontáž umyvadel bez výtokových armatur umyvadel					
	Online PSC		https://podminky.urs.cz/Item/CS_URS_2022_02/725210821					
83	K	725211602	Umyvadlo keramické bílé šířky 550 mm bez kryty na sifon připevněné na stěnu šrouby	soubor	1,000	4 205,34	4 205,34	CS ÚRS 2022 02
	PP		Umyvadla keramická bílá bez výtokových armatur připevněná na stěnu šrouby bez souboru nebo kryty na sifon, šířka umyvadla 550 mm					
	Online PSC		https://podminky.urs.cz/Item/CS_URS_2022_02/725211602					
84	K	725240811	Demontáž kabin sprchových bez výtokových armatur	soubor	1,000	297,36	297,36	CS ÚRS 2022 02
	PP		Demontáž sprchových kabin a vaniček bez výtokových armatur kabin					
	Online PSC		https://podminky.urs.cz/Item/CS_URS_2022_02/725240811					
85	K	725241141	Vanička sprchová akrylátová čtverhrubá 800x800 mm	soubor	1,000	4 920,24	4 920,24	CS ÚRS 2022 02
	PP		Sprchové vaničky akrylátové čtverhrubé 800x800 mm					
	Online PSC		https://podminky.urs.cz/Item/CS_URS_2022_02/725241141					
86	K	725244812	Záštěná sprchová rohová rámová se skleněnou výplní tl. 4 a 5 mm dveře posuvné dvoudílné na čtverhrubou vaničku 800x800 mm	soubor	1,000	11 843,10	11 843,10	CS ÚRS 2022 02
	PP		Sprchové dveře a záštěny záštěny sprchové rohové čtverhrubé rámové se skleněnou výplní tl. 4 a 5 mm dveře posuvné dvoudílné, vstup z obloku, na vaničku 800x800 mm					
	Online PSC		https://podminky.urs.cz/Item/CS_URS_2022_02/725244812					
87	K	725310823	Demontáž dřez jednoduchý vestavěný v kuchyňských sestavách bez výtokových armatur	soubor	1,000	199,52	199,52	CS ÚRS 2022 02
	PP		Demontáž dřezu jednoduchých bez výtokových armatur vestavěných v kuchyňských sestavách					
	Online PSC		https://podminky.urs.cz/Item/CS_URS_2022_02/725310823					
88	K	725311121	Dřez jednoduchý nerezový se zápachovou uzávěrkou s odkapávací plochou 560x480 mm a miskou	soubor	1,000	2 920,81	2 920,81	CS ÚRS 2022 02
	PP		Dřez bez výtokových armatur jednoduché se zápachovou uzávěrkou nerezové s odkapávací plochou 560x480 mm a miskou					
	Online PSC		https://podminky.urs.cz/Item/CS_URS_2022_02/725311121					
89	K	725610810	Demontáž sporáků plynových	soubor	1,000	133,02	133,02	CS ÚRS 2022 02
	PP		Demontáž plynových sporáků normálních nebo kombinovaných					
	Online PSC		https://podminky.urs.cz/Item/CS_URS_2022_02/725610810					
90	K	725619101	Montáž sporáku na zemní plyn	kus	1,000	1 230,80	1 230,80	CS ÚRS 2022 02
	PP		Plynové sporáky a vahdivové desky bez regulátorů tlaku montáž sporáku na zemní plyn					
	Online PSC		https://podminky.urs.cz/Item/CS_URS_2022_02/725619101					
91	M	54111971	sporák plynový	kus	1,000	7 070,00	7 070,00	CS ÚRS 2022 02
	PP		sporák plynový					
92	K	725820801	Demontáž baterie nástěnné do G 3 / 4	soubor	3,000	93,11	279,33	CS ÚRS 2022 02
	PP		Demontáž bateri nástěnných do G 3/4					
	Online PSC		https://podminky.urs.cz/Item/CS_URS_2022_02/725820801					
	VV		koupelna - sprcha a umyvadlo					
	VV		2		2,000			
	VV		kuchyň - dřez			1,000		
	VV		1		1,000			
	VV		Součet			3,000		
93	K	725821325	Baterie dřezová stojánková páková s otáčivým kulatým ústím a délkou ramínka 220 mm	soubor	1,000	1 237,29	1 237,29	CS ÚRS 2022 02
	PP		Baterie dřezové stojánkové pákové s otáčivým ústím a délkou ramínka 220 mm					
	Online PSC		https://podminky.urs.cz/Item/CS_URS_2022_02/725821325					
94	K	725822613	Baterie umyvadlová stojánková páková s výpustí	soubor	1,000	2 255,02	2 255,02	CS ÚRS 2022 02
	PP		Baterie umyvadlové stojánkové pákové s výpustí					
	Online PSC		https://podminky.urs.cz/Item/CS_URS_2022_02/725822613					
95	K	725841312	Baterie sprchová nástěnná páková	soubor	1,000	1 114,02	1 114,02	CS ÚRS 2022 02
	PP		Baterie sprchové nástěnné pákové					
	Online PSC		https://podminky.urs.cz/Item/CS_URS_2022_02/725841312					
96	K	725850800	Demontáž ventilů odpadních	kus	3,000	27,03	81,09	CS ÚRS 2022 02
	PP		Demontáž odpadních ventilů všech přípojovacích dimenzí					
	Online PSC		https://podminky.urs.cz/Item/CS_URS_2022_02/725850800					
	VV		koupelna - sprcha a umyvadlo					
	VV		2		2,000			
	VV		kuchyň - dřez			1,000		
	VV		1		1,000			
	VV		Součet			3,000		
97	K	725851305	Ventil odpadní dřezový bez přepádu G 6/4"	kus	1,000	319,22	319,22	CS ÚRS 2022 02
	PP		Ventily odpadní pro zařizovací předměty dřezové bez přepádu G 6/4"					
	Online PSC		https://podminky.urs.cz/Item/CS_URS_2022_02/725851305					
98	K	725851325	Ventil odpadní umyvadlový bez přepádu G 5/4"	kus	1,000	293,22	293,22	CS ÚRS 2022 02
	PP		Ventily odpadní pro zařizovací předměty umyvadlové bez přepádu G 5/4"					
	Online PSC		https://podminky.urs.cz/Item/CS_URS_2022_02/725851325					
99	K	725865311	Zápachová uzávěrka sprchových van DN 40/50 s kulovým kloubem na odtoku	kus	1,000	850,87	850,87	CS ÚRS 2022 02
	PP		Zápachové uzávěrky zařizovacích předmětů pro vany sprchových koutů a kulovým kloubem na odtoku DN 40/50					
	Online PSC		https://podminky.urs.cz/Item/CS_URS_2022_02/725865311					
100	K	998725203	Přesun hmot procentní pro zařizovací předměty stanovený procentní sazbou (%) z ceny vodorovná dopravní vzdálenosti do 50 m v objektech výšky přes 12 do 24 m	%	453,976	0,24	108,95	CS ÚRS 2022 02
	PP		Přesun hmot pro zařizovací předměty stanovený procentní sazbou (%) z ceny vodorovná dopravní vzdálenosti do 50 m v objektech výšky přes 12 do 24 m					
	Online PSC		https://podminky.urs.cz/Item/CS_URS_2022_02/998725203					
101	K	998725292	Příplatek k přesunu hmot procentní 725 za zvýšený přesun do 100 m	%	453,976	0,10	45,40	CS ÚRS 2022 02
	PP		Přesun hmot pro zařizovací předměty stanovený procentní sazbou (%) z ceny Příplatek k cenám za zvýšený přesun přes vymezenou největší doopravní vzdálenost do 100 m					
	Online PSC		https://podminky.urs.cz/Item/CS_URS_2022_02/998725292					
	D	735	Ústřední vytápění - otopná tělesa				1 048,64	
102	K	735000912	Vyregulování ventilu nebo kohoutu dvojrulačního s termostatickým ovládním	kus	2,000	143,76	287,52	CS ÚRS 2022 02
	PP		Regulace otopného systému při opravách vyregulování dvojrulačních ventilů a kohoutů s termostatickým ovládním					

PČ	Typ	Kód	Popis	MJ	Množství	J.cena [CZK]	Cena celkem [CZK]	Cenová soustava
	Online PSC		https://podminky.urs.cz/item/CS_URS_2022_02/735000912					
	VV		pokoř					
	VV		1		1,000			
	VV		kuchyň					
	VV		1		1,000			
	VV		Součet		2,000			
103	K	735111810	Demontáž otopného tělesa litinového článkového	m2	1,920	38,87	74,63	CS ÚRS 2022 02
	PP		Demontáž otopných těles litinových článkových					
	Online PSC		https://podminky.urs.cz/item/CS_URS_2022_02/735111810					
	VV		(0,6*1,6)*2		1,920			
	VV		Součet		1,920			
104	K	735161812	Demontáž otopného tělesa trubkového s hliníkovými lamelami dl přes 1500 do 2680 mm	kus	2,000	178,29	356,58	CS ÚRS 2022 02
	PP		Demontáž otopných těles trubkových s hliníkovými lamelami, stavební délky přes 1500 do 2680 mm					
	Online PSC		https://podminky.urs.cz/item/CS_URS_2022_02/735161812					
	VV		pokoř					
	VV		1		1,000			
	VV		kuchyň					
	VV		1		1,000			
	VV		Součet		2,000			
105	K	735191902	Vyzkoušení otopných těles litinových po opravě tlakem	m2	1,920	63,52	121,96	CS ÚRS 2022 02
	PP		Ostatní opravy otopných těles vyzkoušení tlakem po opravě otopných těles litinových					
	Online PSC		https://podminky.urs.cz/item/CS_URS_2022_02/735191902					
	VV		(0,6*1,6)*2		1,920			
	VV		Součet		1,920			
106	K	735191904	Vyčistění otopných těles litinových proplachem vodou	m2	1,920	14,69	28,20	CS ÚRS 2022 02
	PP		Ostatní opravy otopných těles vyčistění proplachnutím vodou otopných těles litinových					
	Online PSC		https://podminky.urs.cz/item/CS_URS_2022_02/735191904					
	VV		(0,6*1,6)*2		1,920			
	VV		Součet		1,920			
107	K	735191905	Odvzdušnění otopných těles	kus	2,000	29,39	58,78	CS ÚRS 2022 02
	PP		Ostatní opravy otopných těles odvzdušnění tělesa					
	Online PSC		https://podminky.urs.cz/item/CS_URS_2022_02/735191905					
	VV		pokoř					
	VV		1		1,000			
	VV		kuchyň					
	VV		1		1,000			
	VV		Součet		2,000			
108	K	735191910	Napouštění vody do otopných těles	m2	1,920	14,69	28,20	CS ÚRS 2022 02
	PP		Ostatní opravy otopných těles napouštění vody do otopného systému včetně potrubí (bez kotle a ohříváku) otopných těles					
	Online PSC		https://podminky.urs.cz/item/CS_URS_2022_02/735191910					
	VV		(0,6*1,6)*2		1,920			
	VV		Součet		1,920			
109	K	735192911	Zpětná montáž otopných těles článkových litinových	m2	1,920	29,39	56,43	CS ÚRS 2022 02
	PP		Ostatní opravy otopných těles zpětná montáž otopných těles článkových litinových					
	Online PSC		https://podminky.urs.cz/item/CS_URS_2022_02/735192911					
	VV		(0,6*1,6)*2		1,920			
	VV		Součet		1,920			
110	K	998735203	Přesun hmot procentní pro otopná tělesa v objektech v přes 12 do 24 m	%	10,123	2,39	24,19	CS ÚRS 2022 02
	PP		Přesun hmot pro otopná tělesa stanoveny procentní sazbou (%) z ceny vodorovná dopravní vzdáleností do 50 m v objektech výšky přes 12 do 24 m					
	Online PSC		https://podminky.urs.cz/item/CS_URS_2022_02/998735203					
111	K	998735293	Připletek k přesunu hmot procentní 735 za zvětšení přesun do 500 m	%	10,123	1,20	12,15	CS ÚRS 2022 02
	PP		Přesun hmot pro otopná tělesa stanoveny procentní sazbou (%) z ceny Připletek k cenám za zvětšený přesun přes vymezenou největší dopravní vzdálenost do 500 m					
	Online PSC		https://podminky.urs.cz/item/CS_URS_2022_02/998735293					
	D	741	Elektroinstalace - silnoproud				71 369,49	
112	K	741000-R	Spínač 1pólový - montáž a materiál	kus	5,000	320,00	1 600,00	
	PP		Spínač 1pólový - montáž a materiál					
113	K	741001-R	Spínač sériový - montáž a materiál	kus	2,000	370,00	740,00	
	PP		Spínač sériový - montáž a materiál					
114	K	741002-R	Spínač střídavý - montáž a materiál	kus	3,000	370,00	1 110,00	
	PP		Spínač střídavý - montáž a materiál					
115	K	741004-R	Zásuvka 1pólová - jednoduchá - montáž a materiál	kus	25,000	385,00	9 625,00	
	PP		Zásuvka 1pólová - jednoduchá - montáž a materiál					
116	K	741005-R	Krabice instalační, vč. svorkovnice - montáž a materiál	kus	60,000	75,00	4 500,00	
	PP		Krabice instalační, vč. svorkovnice - montáž a materiál					
117	K	741006-R	Bytový elektroozvaděč - montáž a materiál	soubor	1,000	7 500,00	7 500,00	
	PP		Bytový elektroozvaděč - montáž a materiál					
118	K	741007-R	Bytový zvonek - montáž a materiál	soubor	1,000	480,00	480,00	
	PP		Bytový zvonek - montáž a materiál					
119	K	741008-R	Bytový telefon - montáž a materiál	soubor	1,000	1 650,00	1 650,00	
	PP		Bytový telefon - montáž a materiál					
120	K	741009-R	Kouřové čidlo - montáž a materiál	soubor	1,000	450,00	450,00	
	PP		Kouřové čidlo - montáž a materiál					
121	K	741010-R	Hlásič CO - montáž a materiál	soubor	1,000	450,00	450,00	
	PP		Hlásič CO - montáž a materiál					
122	K	741011-R	Demontáž stávající elektroinstalace, odvoz a uložení na skládky k tomu určené	soubor	1,000	850,00	850,00	
	PP		Demontáž stávající elektroinstalace, odvoz a uložení na skládky k tomu určené					
			Poznámka k položce					
			2 hodiny 1 člověk					
			2*1350 = 350,- Kč					
	P		ekologická likvidace					
			500,- Kč					
			Celkem 850,- Kč					
123	K	74110003	Montáž trubka plastová tuhá D přes 35 mm uložení pevně	m	30,000	44,20	1 326,00	CS ÚRS 2022 02
	PP		Montáž trubek elektroinstalačních s nasunutím nebo našroubováním do krabic plastových tuhých, uložených pevně, vnější Ø přes 35 mm					
	Online PSC		https://podminky.urs.cz/item/CS_URS_2022_02/74110003					
124	M	34571095	trubka elektroinstalační tuhá z PVC D 36,6/40 mm, délka 3m	m	33,000	40,90	1 349,70	CS ÚRS 2022 02
	PP		trubka elektroinstalační tuhá z PVC D 36,6/40 mm, délka 3m					
	VV		30*1,1 "Přepočtené koeficientem množství"		33,000			
125	K	741112001	Montáž krabice zapuštěná plastová kruhová	kus	60,000	85,82	5 149,20	CS ÚRS 2022 02
	PP		Montáž krabic elektroinstalačních bez napojení na trubky a lity, demontáže a montáže víčka a přístroje protahovacích nebo odbočných zapuštěných plastových kruhových					
	Online PSC		https://podminky.urs.cz/item/CS_URS_2022_02/74112001					
126	M	34571458	krabice pod omítku PVC odbočná kruhová D 100mm s víčkem	kus	60,000	36,30	2 178,00	CS ÚRS 2022 02
	PP		krabice pod omítku PVC odbočná kruhová Ø 100mm s víčkem					
127	K	741120101	Montáž vodič Cu izolovaný plný a laněný s PVC pláštěm žila 0,15-16 mm2 zatažený (např. CY, CHAH-V)	m	30,000	13,55	406,50	CS ÚRS 2022 02
	PP		Montáž vodičů izolovaných měděných bez ukončení uložení v trubkách nebo lžících zatažených plných a laněných a PVC páškem, bezhalogenových, ohn odolných (např. CY, CHAH-V) průřezu žiliv 0,15 až 16 mm2					
	Online PSC		https://podminky.urs.cz/item/CS_URS_2022_02/741120101					
128	M	34141019	vodič propojovací flexibilní jádro Cu lanované izolace PVC 300/500V (H05V-K) 1x0,50mm2	m	33,000	2,32	76,56	CS ÚRS 2022 02
	PP		vodič propojovací flexibilní jádro Cu lanované izolace PVC 300/500V (H05V-K) 1x0,50mm2					
	P		Poznámka k položce					
	VV		H05V-K CVA, průměr vodiče 2,1mm					
	VV		30*1,1 "Přepočtené koeficientem množství"		33,000			
129	K	741120215	Montáž kabel Cu bez ukončení uložení pod omítku plný kulatý 3x1,5 mm2 (např. CYKY)	m	50,000	37,03	1 851,50	CS ÚRS 2022 02
	PP		Montáž kabelů měděných bez ukončení uložení pod omítku plných kulatých (např. CYKY), potbu a průřezu žiliv 3x1,5 mm2					
	Online PSC		https://podminky.urs.cz/item/CS_URS_2022_02/741120215					
130	M	34111030	kabel instalační jádro Cu plně izolace PVC plášť PVC 450/750V (CYKY) 3x1,5mm2	m	57,500	17,90	1 029,25	CS ÚRS 2022 02
	PP		kabel instalační jádro Cu plně izolace PVC plášť PVC 450/750V (CYKY) 3x1,5mm2					
	P		Poznámka k položce					
	VV		CYKY, průměr kabelu Ø 6mm					
	VV		50*1,15 "Přepočtené koeficientem množství"		57,500			

PČ	Typ	Kód	Popis	MJ	Množství	J.cena [CZK]	Cena celkem [CZK]	Cenová soustava
131	K	741122016	Montáž kabelů Cu bez ukončení uložený pod omítku plyní kulatý 3x2,5 až 6 mm ² (např. CYKY)	m	150,000	38,83	5 824,50	CS ÚRS 2022 02
	PP		Montáž kabelů měděných bez ukončení uložený pod omítku plyní kulatých (např. CYKY), počtu a průřezu 3x2,5 až 6 mm ²					
	Online PSC		https://podminky.urs.cz/item/CS_URS_2022_02/741122016					
132	M	34111036	kabel instalační jádro Cu plně izolace PVC plášť PVC 450/750V (CYKY) 3x2,5mm ²	m	172,500	29,40	5 071,50	CS ÚRS 2022 02
	PP		kabel instalační jádro Cu plně izolace PVC plášť PVC 450/750V (CYKY) 3x2,5mm ²					
	P		Poznámka k položce					
	CV		CYKY, průměr kabelu 9,5mm					
	VV		150*1,15 "Přepočtené koeficientem množství"		172,500			
133	K	741122031	Montáž kabelů Cu bez ukončení uložený pod omítku plyní kulatý 5x1,5 až 2,5 mm ² (např. CYKY)	m	50,000	49,67	2 483,50	CS ÚRS 2022 02
	PP		Montáž kabelů měděných bez ukončení uložený pod omítku plyní kulatých (např. CYKY), počtu a průřezu 5x1,5 až 2,5 mm ²					
	Online PSC		https://podminky.urs.cz/item/CS_URS_2022_02/741122031					
134	M	34111090	kabel instalační jádro Cu plně izolace PVC plášť PVC 450/750V (CYKY) 5x1,5mm ²	m	57,500	29,50	1 696,25	CS ÚRS 2022 02
	PP		kabel instalační jádro Cu plně izolace PVC plášť PVC 450/750V (CYKY) 5x1,5mm ²					
	P		Poznámka k položce					
	CV		CYKY, průměr kabelu 10,1mm					
	VV		50*1,15 "Přepočtené koeficientem množství"		57,500			
135	K	741370002	Montáž svítidlo žárovkové bytové stropní přisazené 1 zdroj se sklem	kus	3,000	171,59	514,77	CS ÚRS 2022 02
	PP		Montáž svítidel žárovkových se zapojením vodičů bytových nebo společenských místností stropních přisazených 1 zdroj se sklem					
	Online PSC		https://podminky.urs.cz/item/CS_URS_2022_02/741370002					
136	M	34821275	svítidlo interiérové žárovkové IP42, max. 60W E27	kus	3,000	423,00	1 269,00	CS ÚRS 2022 02
	PP		svítidlo interiérové žárovkové IP42, max. 60W E27					
137	K	741370032	Montáž svítidlo žárovkové bytové nástěnné přisazené 1 zdroj se sklem	kus	5,000	152,62	763,10	CS ÚRS 2022 02
	PP		Montáž svítidel žárovkových se zapojením vodičů bytových nebo společenských místností nástěnných přisazených 1 zdroj se sklem					
	Online PSC		https://podminky.urs.cz/item/CS_URS_2022_02/741370032					
138	M	34818210	svítidlo interiérové nástěnné plastové IP42 109, 1x9W	kus	5,000	801,00	4 005,00	CS ÚRS 2022 02
	PP		svítidlo interiérové nástěnné plastové IP42 109, 1x9W					
139	K	741810001	Celková prohlídka elektrického rozvodu a zařízení do 100 000,- Kč	kus	1,000	6 650,62	6 650,62	CS ÚRS 2022 02
	PP		Zkoušky a prohlídky elektrických rozvodů a zařízení celková prohlídka a vyhotovení revizní zprávy pro objem montážních prací do 100 tis. Kč					
	Online PSC		https://podminky.urs.cz/item/CS_URS_2022_02/741810001					
140	K	998741203	Přesun hmot procentní pro silnoproud v objektech v přes 12 do 24 m	%	706,000	0,77	543,62	CS ÚRS 2022 02
	PP		Přesun hmot pro silnoproud stanovený procentní sazbou (%) z ceny vodorovná dopravní vzdálenost do 50 m v objektech výšky přes 12 do 24 m					
	Online PSC		https://podminky.urs.cz/item/CS_URS_2022_02/998741203					
141	K	998741292	Příplatek k přesunu hmot procentní 741 za zvětšený přesun do 100 m	%	706,000	0,32	225,92	CS ÚRS 2022 02
	PP		Přesun hmot pro silnoproud stanovený procentní sazbou (%) z ceny Příplatek k cenám za zvětšený přesun přes vymezenou největší dopravní vzdálenost do 100 m					
	Online PSC		https://podminky.urs.cz/item/CS_URS_2022_02/998741292					
	D	742	Elektroinstalace - slaboproud				2 786,53	
142	K	742000-R	Datová zásuvka - montáž a materiál	soubor	2,000	650,00	1 300,00	
	PP		Datová zásuvka - montáž a materiál					
143	K	742001-R	STA - montáž, oživení - poměrná část na bytovou jednotku	soubor	1,000	700,00	700,00	
	PP		STA - montáž, oživení - poměrná část na bytovou jednotku					
144	K	742002-R	měření koaxiálního kabelů	m	20,000	15,75	315,00	
	PP		měření koaxiálního kabelu					
145	K	742003-R	Montáž kabelů sdělovacích pro vnitřní rozvody do 15 žil	m	15,000	21,46	321,90	CS ÚRS 2022 02
	PP		Montáž kabelů sdělovacích pro vnitřní rozvody počtu žil do 15					
	Online PSC		https://podminky.urs.cz/item/CS_URS_2022_02/742003-R					
146	M	34121121	kabel sdělovací jádro Cu plně izolace PVC plášť PVC 100V (SYKY) 2x2x0,5mm ²	m	17,250	6,64	114,54	CS ÚRS 2022 02
	PP		kabel sdělovací jádro Cu plně izolace PVC plášť PVC 100V (SYKY) 2x2x0,5mm ²					
	P		Poznámka k položce					
	CV		SYKY, průměr kabelu 5mm					
	VV		15*1,15 "Přepočtené koeficientem množství"		17,250			
147	K	998742203	Přesun hmot procentní pro slaboproud v objektech v do 24 m	%	30,514	0,81	24,72	CS ÚRS 2022 02
	PP		Přesun hmot pro slaboproud stanovený procentní sazbou (%) z ceny vodorovná dopravní vzdálenost do 50 m v objektech výšky přes 12 do 24 m					
	Online PSC		https://podminky.urs.cz/item/CS_URS_2022_02/998742203					
148	K	998742292	Příplatek k přesunu hmot procentní 742 za zvětšený přesun do 100 m	%	30,514	0,34	10,37	CS ÚRS 2022 02
	PP		Přesun hmot pro slaboproud stanovený procentní sazbou (%) z ceny Příplatek k cenám za zvětšený přesun přes vymezenou největší dopravní vzdálenost do 100 m					
	Online PSC		https://podminky.urs.cz/item/CS_URS_2022_02/998742292					
	D	751	Vzduchotechnika				4 314,95	
149	K	751377811	Demontáž odsávacího zákrytu (digestoř) bytové vestavěného	kus	1,000	217,55	217,55	CS ÚRS 2022 02
	PP		Demontáž odsávacích stropů, zákrytu odsávacího zákrytu (digestoř) bytové vestavěného					
	Online PSC		https://podminky.urs.cz/item/CS_URS_2022_02/751377811					
150	K	751398012	Montáž větrací mřížky na kruhové potrubí D přes 100 do 200 mm	kus	2,000	363,01	726,02	CS ÚRS 2022 02
	PP		Montáž ostatních zařízení větrací mřížky z kruhového potrubí, průměru přes 100 do 200 mm					
	Online PSC		https://podminky.urs.cz/item/CS_URS_2022_02/751398012					
	VV		koupelna					
	VV		1		1,000			
	VV		wc		1			
	VV		1		1,000			
	VV		Součet		2,000			
151	M	42972568	mřížka větrací plastová na kruhové potrubí D 250mm	kus	2,000	1 560,00	3 120,00	CS ÚRS 2022 02
	PP		mřížka větrací plastová na kruhové potrubí D 250mm					
152	K	751398812	Demontáž větrací mřížky z potrubí kruhového D přes 100 do 200 mm	kus	2,000	108,99	217,98	CS ÚRS 2022 02
	PP		Demontáž ostatních zařízení větrací mřížky z kruhového potrubí, průměru přes 100 do 200 mm					
	Online PSC		https://podminky.urs.cz/item/CS_URS_2022_02/751398812					
	VV		koupelna					
	VV		1		1,000			
	VV		wc		1			
	VV		1		1,000			
	VV		Součet		2,000			
153	K	998751202	Přesun hmot procentní pro vzduchotechniku v objektech výšky přes 12 do 24 m	%	42,816	0,55	23,55	CS ÚRS 2022 02
	PP		Přesun hmot pro vzduchotechniku stanovený procentní sazbou (%) z ceny vodorovná dopravní vzdálenost do 50 m v objektech výšky přes 12 do 24 m					
	Online PSC		https://podminky.urs.cz/item/CS_URS_2022_02/998751202					
154	K	998751291	Příplatek k přesunu hmot procentní 751 za zvětšený přesun do 500 m	%	42,816	0,23	9,85	CS ÚRS 2022 02
	PP		Přesun hmot pro vzduchotechniku stanovený procentní sazbou (%) z ceny Příplatek k cenám za zvětšený přesun přes vymezenou největší dopravní vzdálenost do 500 m					
	Online PSC		https://podminky.urs.cz/item/CS_URS_2022_02/998751291					
	D	762	Konstrukce tesařské				66 198,65	
155	K	762511284	Podlahové kce podkladové dvouvrstvé z desek OSB tl 2x15 mm broušených na pero a drážku lepených	m ²	42,200	1 370,50	57 835,10	CS ÚRS 2022 02
	PP		Podlahové konstrukce podkladové z dřevotřískových desek OSB dřívkových lepených na pero a drážku 2x15 mm					
	Online PSC		https://podminky.urs.cz/item/CS_URS_2022_02/762511284					
	VV		pokoj					
	VV		24,6		24,600			
	VV		kuchyně					
	VV		17,6		17,600			
	VV		Součet		42,200			
156	K	762526811	Demontáž podlah z dřevotřískových, překližkových, sololitů tloušťky do 20 mm bez polštářů	m ²	42,200	38,62	1 629,76	CS ÚRS 2022 02
	PP		Demontáž podlah z dřevotřískových, překližkových, sololitových tl 20 mm bez polštářů					
	Online PSC		https://podminky.urs.cz/item/CS_URS_2022_02/762526811					
	VV		kuchyně					
	VV		17,6		17,600			
	VV		pokoj					
	VV		24,6		24,600			
	VV		Součet		42,200			
157	K	762595001	Spojovací prostředky pro položení dřevěných podlah a zakrytí kanálů	m ²	42,200	51,62	2 178,36	CS ÚRS 2022 02
	PP		Spojovací prostředky podlah a podkladových konstrukcí hřebíky, vruty					
	Online PSC		https://podminky.urs.cz/item/CS_URS_2022_02/762595001					
	VV		pokoj					
	VV		24,6		24,600			
	VV		kuchyně					
	VV		17,6		17,600			
	VV		Součet		42,200			

PČ	Typ	Kód	Popis	MJ	Množství	J.cena [CZK]	Cena celkem [CZK]	Cenová soustava
158	K	998762203	Přesun hmot procentní pro kce tesařské v objektech v přes 12 do 24 m	%	616,432	5,79	3 569,14	CS ÚRS 2022 02
	PP		Přesun hmot pro konstrukce tesařské stanoveny procentní sazbou (%) z ceny vodorovná dopravní vzdáleností do 50 m v objektech výšky přes 12 do 24 m					
	Online PSC		https://podminky.urs.cz/item/CS_URS_2022_02/998762203					
159	K	998762294	Příplatek k přesunu hmot procentní 762 za zvětšený přesun do 1000 m	%	616,432	1,60	986,29	CS ÚRS 2022 02
	PP		Přesun hmot pro konstrukce tesařské stanoveny procentní sazbou (%) z ceny Příplatek k cenám za zvětšení přesun přes vymezenou nejvyšší dopravní vzdálenost do 1000 m					
	Online PSC		https://podminky.urs.cz/item/CS_URS_2022_02/998762294					
	D	763	Konstrukce suché výstavby				976,62	
160	K	763111811	Demontáž SDK příčky s jednoduchou ocelovou nosnou konstrukcí opíráštní jednoduché	m2	11,495	84,96	976,62	CS ÚRS 2022 02
	PP		Demontáž příček ze sádkoanotonových desek s nosnou konstrukcí z ocelových profilů jednoduchých, opíráštní jednoduché					
	Online PSC		https://podminky.urs.cz/item/CS_URS_2022_02/763111811					
	VV		kuchyň					
	VV		4,18*2,75		11,495			
	VV		Součet		11,495			
	D	766	Konstrukce truhlářské				34 418,32	
161	K	766621922	Oprava oken jednoduchých otevíracích s výměnou kování	m2	0,500	568,97	284,49	CS ÚRS 2022 02
	PP		Oprava oken dřevěných jednoduchých s otevíracími klídy s výměnou kování					
	Online PSC		https://podminky.urs.cz/item/CS_URS_2022_02/766621922					
	VV		komora					
	VV		0,5*1		0,500			
	VV		Součet		0,500			
162	K	766660001	Montáž dveřních klídel otevíracích jednokřídlových š do 0,8 m do ocelové zárubně	kus	5,000	797,27	3 986,35	CS ÚRS 2022 02
	PP		Montáž dveřních klídel dřevěných nebo plastových otevíracích do ocelové zárubně povrchově upravených jednokřídlových, šířky do 800 mm					
	Online PSC		https://podminky.urs.cz/item/CS_URS_2022_02/766660001					
	VV		pokoje					
	VV		1		1,000			
	VV		kuchyň					
	VV		1		1,000			
	VV		komora					
	VV		1		1,000			
	VV		wc					
	VV		1		1,000			
	VV		koupelna					
	VV		1		1,000			
	VV		Součet		5,000			
163	M	61161000	dveře jednokřídlé vstřínové povrch lakovaný plně 600x1970-2100mm	kus	3,000	2 310,00	6 930,00	CS ÚRS 2022 02
	PP		dveře jednokřídlé vstřínové povrch lakovaný plně 600x1970-2100mm					
	VV		komora					
	VV		1		1,000			
	VV		wc					
	VV		1		1,000			
	VV		koupelna					
	VV		1		1,000			
	VV		Součet		3,000			
164	M	61161008	dveře jednokřídlé vstřínové povrch lakovaný částečně prosklené 800x1970-2100mm	kus	2,000	2 330,00	4 660,00	CS ÚRS 2022 02
	PP		dveře jednokřídlé vstřínové povrch lakovaný částečně prosklené 800x1970-2100mm					
	VV		pokoje					
	VV		1		1,000			
	VV		kuchyň					
	VV		1		1,000			
	VV		Součet		2,000			
165	K	766660729	Montáž dveřního interiérového kování - štitku s klikou	kus	5,000	179,70	898,50	CS ÚRS 2022 02
	PP		Montáž dveřních doplnků dveřního kování interiérového štitku s klikou					
	Online PSC		https://podminky.urs.cz/item/CS_URS_2022_02/766660729					
	VV		pokoje					
	VV		1		1,000			
	VV		kuchyň					
	VV		1		1,000			
	VV		komora					
	VV		1		1,000			
	VV		wc					
	VV		1		1,000			
	VV		koupelna					
	VV		1		1,000			
	VV		Součet		5,000			
168	M	54914624	kování dveřní vrchní klika včetně štitu a montážního materiálu HR BB 72 F4	kus	5,000	364,80	1 824,00	
	PP		kování dveřní vrchní klika včetně štitu a montážního materiálu HR BB 72 F4					
167	K	766660733	Montáž dveřního bezpečnostního kování - štitku s klikou	kus	1,000	200,62	200,62	CS ÚRS 2022 02
	PP		Montáž dveřních doplnků dveřního kování bezpečnostního štitku s klikou					
	Online PSC		https://podminky.urs.cz/item/CS_URS_2022_02/766660733					
	VV		vstupní dveře					
	VV		1		1,000			
	VV		Součet		1,000			
168	M	54914110	kování bezpečnostní kolečková R1	kus	1,000	2 170,00	2 170,00	CS ÚRS 2022 02
	PP		kování bezpečnostní kolečková R1					
169	K	766660739	Montáž dveřního bezpečnostního kování - dveřního kukátko	kus	1,000	329,90	329,90	CS ÚRS 2022 02
	PP		Montáž dveřních doplnků dveřního kování bezpečnostního dveřního kukátko					
	Online PSC		https://podminky.urs.cz/item/CS_URS_2022_02/766660739					
	VV		vstupní dveře					
	VV		1		1,000			
	VV		Součet		1,000			
170	M	54915550	kukátko-průhledítko panoramatické chrom	kus	1,000	178,00	178,00	CS ÚRS 2022 02
	PP		kukátko-průhledítko panoramatické chrom					
171	K	766662811	Demontáž dveřních prahů u dveří jednokřídlových k opětovnému použití	kus	6,000	47,20	283,20	CS ÚRS 2022 02
	PP		Demontáž dveřních konstrukcí k opětovnému použití prahů dveří jednokřídlových					
	Online PSC		https://podminky.urs.cz/item/CS_URS_2022_02/766662811					
	VV		vstupní dveře					
	VV		1		1,000			
	VV		pokoje					
	VV		1		1,000			
	VV		kuchyň					
	VV		1		1,000			
	VV		komora					
	VV		1		1,000			
	VV		wc					
	VV		1		1,000			
	VV		koupelna					
	VV		1		1,000			
	VV		Součet		6,000			
172	K	766662912	Oprava dveřních klídel z tvrdého dřeva s výměnou kování	m2	1,576	689,39	1 086,48	CS ÚRS 2022 02
	PP		Oprava dveřních klídel dřevěných z tvrdého dřeva s výměnou kování					
	Online PSC		https://podminky.urs.cz/item/CS_URS_2022_02/766662912					
	VV		vstupní dveře					
	VV		0,8*1,97		1,576			
	VV		Součet		1,576			
173	K	766691911	Vyvěšení nebo zavěšení dřevěných klídel oken pi do 1,5 m2	kus	2,000	19,09	38,18	CS ÚRS 2022 02
	PP		Ostatní práce vyvěšení nebo zavěšení klídel dřevěných okenních, plochy do 1,5 m2					
	Online PSC		https://podminky.urs.cz/item/CS_URS_2022_02/766691911					
	VV		komora					
	VV		2		2,000			
	VV		Součet		2,000			
174	K	766691914	Vyvěšení nebo zavěšení dřevěných klídel dveří pi do 2 m2	kus	1,000	31,82	31,82	CS ÚRS 2022 02
	PP		Ostatní práce vyvěšení nebo zavěšení klídel dřevěných dveřních, plochy do 2 m2					
	Online PSC		https://podminky.urs.cz/item/CS_URS_2022_02/766691914					
	VV		vstupní dveře					
	VV		1		1,000			
	VV		Součet		1,000			
175	K	766691931	Seřízení dřevěného okenního nebo dveřního otvračího a sklápěcího křídla	kus	13,000	172,54	2 243,02	CS ÚRS 2022 02
	PP		Ostatní práce seřízení okenního nebo dveřního křídla otvračího nebo sklápěcího dřevěného					

PČ	Typ	Kód	Popis	MJ	Množství	J.cena [CZK]	Cena celkem [CZK]	Cenová soustava
	Online PSC		https://podminky.urs.cz/item/CS_URS_2022_02/766691931					
	VV		komora					
	VV		1		1,000			
	VV		pokoř					
	VV		3*2		6,000			
	VV		kuchyň					
	VV		3*2		6,000			
	VV		Součet		13,000			
176	K	766695212	Montáž truhlářských prahů dveří jednokřídlových š do 10 cm	kus	5,000	115,18	575,90	CS ÚRS 2022 02
	PP		Montáž ostatních truhlářských konstrukcí prahů dveří jednokřídlových, šířky do 100 mm					
	Online PSC		https://podminky.urs.cz/item/CS_URS_2022_02/766695212					
	VV		pokoř					
	VV		1		1,000			
	VV		kuchyň					
	VV		1		1,000			
	VV		komora					
	VV		1		1,000			
	VV		wc					
	VV		1		1,000			
	VV		koupelna					
	VV		1		1,000			
	VV		Součet		5,000			
177	M	61187116	práh dveřní dřevěný dubový tl 20mm dl 620mm š 100mm	kus	3,000	95,70	287,10	CS ÚRS 2022 02
	PP		práh dveřní dřevěný dubový tl 20mm dl 620mm š 100mm					
	VV		komora					
	VV		1		1,000			
	VV		wc					
	VV		1		1,000			
	VV		koupelna					
	VV		1		1,000			
	VV		Součet		3,000			
178	M	61187156	práh dveřní dřevěný dubový tl 20mm dl 820mm š 100mm	kus	2,000	111,00	222,00	CS ÚRS 2022 02
	PP		práh dveřní dřevěný dubový tl 20mm dl 820mm š 100mm					
	VV		pokoř					
	VV		1		1,000			
	VV		kuchyň					
	VV		1		1,000			
	VV		Součet		2,000			
179	K	766695213	Montáž truhlářských prahů dveří jednokřídlových š přes 10 cm	kus	1,000	123,24	123,24	CS ÚRS 2022 02
	PP		Montáž ostatních truhlářských konstrukcí prahů dveří jednokřídlových, šířky přes 100 mm					
	Online PSC		https://podminky.urs.cz/item/CS_URS_2022_02/766695213					
	VV		vstupní dveře					
	VV		1		1,000			
	VV		Součet		1,000			
180	M	61187161	práh dveřní dřevěný dubový tl 20mm dl 820mm š 150mm	kus	1,000	176,00	176,00	CS ÚRS 2022 02
	PP		práh dveřní dřevěný dubový tl 20mm dl 820mm š 150mm					
181	K	766811111-R	Montáž kuchyňských linek dl. do 1500 mm	kus	1,000	3 950,00	3 950,00	
	PP		Montáž kuchyňských linek dl. do 1500 mm					
182	M	60722254	deska dřevotřísková surová 2070x2800mm tl 18mm	m2	1,000	349,00	349,00	CS ÚRS 2022 02
	PP		deska dřevotřísková surová 2070x2800mm tl 18mm					
183	K	766811212	Montáž kuchyňské pracovní desky bez výřezu dl přes 1000 do 2000 mm	kus	1,000	99,54	99,54	CS ÚRS 2022 02
	PP		Montáž kuchyňských linek pracovní desky bez výřezu, délky jednoho dílu přes 1000 do 2000 mm					
	Online PSC		https://podminky.urs.cz/item/CS_URS_2022_02/766811212					
184	M	60722284	deska dřevotřísková laminovaná 2070x2800mm tl 19mm	m2	0,990	398,00	394,02	CS ÚRS 2022 02
	PP		deska dřevotřísková laminovaná 2070x2800mm tl 19mm					
	VV		(1,5*0,6)*1,1		0,990			
	VV		Součet		0,990			
185	K	766811221	Připíplatek k montáži kuchyňské pracovní desky za vyřezání otvoru	kus	1,000	118,50	118,50	CS ÚRS 2022 02
	PP		Montáž kuchyňských linek pracovní desky Připíplatek k ceně za vyřezání otvoru (včetně zaměření)					
	Online PSC		https://podminky.urs.cz/item/CS_URS_2022_02/766811221					
186	K	766811223	Připíplatek k montáži kuchyňské pracovní desky za usazení dřezu	kus	1,000	126,44	126,44	CS ÚRS 2022 02
	PP		Montáž kuchyňských linek pracovní desky Připíplatek k ceně za usazení dřezu (včetně sítkonu)					
	Online PSC		https://podminky.urs.cz/item/CS_URS_2022_02/766811223					
187	K	766812830	Demontáž kuchyňských linek dřevěných nebo kovových dl přes 1,5 do 1,8 m	kus	1,000	377,59	377,59	CS ÚRS 2022 02
	PP		Demontáž kuchyňských linek dřevěných nebo kovových včetně snížáků uchycených na stěně, délky přes 1500 do 1800 mm					
	Online PSC		https://podminky.urs.cz/item/CS_URS_2022_02/766812830					
188	K	766825821	Demontáž truhlářských vestavěných skříní dvoukřídlových	kus	9,000	197,38	1 776,42	CS ÚRS 2022 02
	PP		Demontáž nábytku vestavěného skříní dvoukřídlových					
	Online PSC		https://podminky.urs.cz/item/CS_URS_2022_02/766825821					
	VV		předstřh					
	VV		3		3,000			
	VV		pokoř					
	VV		2		2,000			
	VV		kuchyň					
	VV		2		2,000			
	VV		komora					
	VV		2		2,000			
	VV		Součet		6,000			
189	K	998766203	Přesun hmot procentní pro kce truhlářské v objektech v přes 12 do 24 m	%	337,203	1,10	370,92	CS ÚRS 2022 02
	PP		Přesun hmot pro konstrukce truhlářské stanoveny procentní sazbou (%) z ceny vodorovná dopravní vzdálenost do 50 m v objektech výšky přes 12 do 24 m					
	Online PSC		https://podminky.urs.cz/item/CS_URS_2022_02/998766203					
190	K	998766292	Připíplatek k přesunu hmot procentní 766 za zvětšený přesun do 100 m	%	337,203	0,97	327,09	CS ÚRS 2022 02
	PP		Přesun hmot pro konstrukce truhlářské stanoveny procentní sazbou (%) z ceny Připíplatek k cenám za zvětšený přesun přes vymezenou největší doopravní vzdálenost do 100 m					
	Online PSC		https://podminky.urs.cz/item/CS_URS_2022_02/998766292					
	D	771	Podlahy z dlaždic				5 552,91	
191	K	771111011	Vysáti podkladu před pokládkou dlažby	m2	3,400	15,32	52,09	CS ÚRS 2022 02
	PP		Připrava podkladu před provedením dlažby vysáti podan					
	Online PSC		https://podminky.urs.cz/item/CS_URS_2022_02/771111011					
	VV		wc					
	VV		1		1,000			
	VV		koupelna					
	VV		2,4		2,400			
	VV		Součet		3,400			
192	K	771121011	Nátěr penetrační na podlahu	m2	3,400	59,30	201,62	CS ÚRS 2022 02
	PP		Připrava podkladu před provedením dlažby nátěr penetrační na podlahu					
	Online PSC		https://podminky.urs.cz/item/CS_URS_2022_02/771121011					
	VV		wc					
	VV		1		1,000			
	VV		koupelna					
	VV		2,4		2,400			
	VV		Součet		3,400			
193	K	771151011	Samonivelační stěrka podlah pevnosti 20 MPa tl 3 mm	m2	3,400	222,58	756,77	CS ÚRS 2022 02
	PP		Připrava podkladu před provedením dlažby samonivelační stěrka min pevnosti 20 MPa, tloušťky do 3 mm					
	Online PSC		https://podminky.urs.cz/item/CS_URS_2022_02/771151011					
	VV		wc					
	VV		1		1,000			
	VV		koupelna					
	VV		2,4		2,400			
	VV		Součet		3,400			
194	K	771573112	Montáž podlah keramických hladkých lepených standardním lepidlem do 9 ks/m2	m2	3,400	428,36	1 456,42	CS ÚRS 2022 02
	PP		Montáž podlah z dlaždic keramických lepených standardním lepidlem hladkých přes 6 do 9 ks/m2					
	Online PSC		https://podminky.urs.cz/item/CS_URS_2022_02/771573112					
	VV		wc					
	VV		1		1,000			
	VV		koupelna					
	VV		2,4		2,400			
	VV		Součet		3,400			
195	M	59761011	dlažba keramická slinutá hladká do interiéru i exteriéru do 9ks/m2	m2	3,910	547,00	2 138,77	CS ÚRS 2022 02

PČ	Typ	Kód	Popis	MJ	Množství	J.cena [CZK]	Cena celkem [CZK]	Cenová soustava
	PP		dlážka keramická slinutá hladká do interiéru i exteriéru do Skuh2					
	VV		3,4*1,15 *Přepočtené koeficientem množství		3 910			
196	K	771577131	Příplatek k montáži podlah keramických lepených standardním lepidlem za plochu do 5 m2	m2	3,400	17,59	59,81	CS ÚRS 2022 02
	PP		Montáž podlah z dlaždic keramických lepených standardním lepidlem Příplatek k cenám za plochu do 5 m2, jednotlivě					
	Online PSC		https://podminky.urs.cz/item/CS_URS_2022_02/771577131					
	VV		wc					
	VV		1		1,000			
	VV		koupelna					
	VV		2,4		2,400			
	VV		Součet		3,400			
197	K	771591115	Podlahy spárování silikonem	m	10,320	43,93	453,36	CS ÚRS 2022 02
	PP		Podlahy - dokončovací práce spárování silikonem					
	Online PSC		https://podminky.urs.cz/item/CS_URS_2022_02/771591115					
	VV		wc					
	VV		(1,09+0,96)*2		4,100			
	VV		koupelna					
	VV		(1,37+1,74)*2		6,220			
	VV		Součet		10,320			
198	K	998771203	Přesun hmot procentní pro podlahy z dlaždic v objektech v přes 12 do 24 m	%	51,188	6,92	354,22	CS ÚRS 2022 02
	PP		Přesun hmot pro podlahy z dlaždic stanovený procentní sazbou (%) z ceny vodorovná dopravní vzdálenost do 50 m v objektech výšky přes 12 do 24 m					
	Online PSC		https://podminky.urs.cz/item/CS_URS_2022_02/998771203					
199	K	998771292	Příplatek k přesunu hmot procentní 771 za zvětšený přesun do 100 m	%	51,188	1,56	79,85	CS ÚRS 2022 02
	PP		Přesun hmot pro podlahy z dlaždic stanovený procentní sazbou (%) z ceny Příplatek k cenám za zvětšený přesun přes vymezenou největší dopravní vzdálenost do 100 m					
	Online PSC		https://podminky.urs.cz/item/CS_URS_2022_02/998771292					
	D	775	Podlahy skládané				1 507,09	
200	K	775411820	Demontáž soklíků nebo lišt dřevěných či dřevěných přípevných vruty do suti	m	19,300	34,33	662,57	CS ÚRS 2022 02
	PP		Demontáž soklíků nebo lišt dřevěných do suti přípevných vruty					
	Online PSC		https://podminky.urs.cz/item/CS_URS_2022_02/775411820					
	VV		pokoje					
	VV		(4,42+5,23)*2		19,300			
	VV		Součet		19,300			
201	K	775541821	Demontáž podlah plovoucích zaklapávacích do suti	m2	24,600	34,33	844,52	CS ÚRS 2022 02
	PP		Demontáž plovoucích podlah laminátových, dyhovaných, vinylových ap. zaklapávacích (spojených na zámečky)					
	Online PSC		https://podminky.urs.cz/item/CS_URS_2022_02/775541821					
	VV		pokoje					
	VV		24,6		24,600			
	VV		Součet		24,600			
	D	776	Podlahy povlakové				65 124,92	
202	K	776111115	Broušení podkladu povlakových podlah před litem stěrky	m2	51,100	31,97	1 633,67	CS ÚRS 2022 02
	PP		Příprava podkladu broušení podlah stávajícího podkladu před litem stěrky					
	Online PSC		https://podminky.urs.cz/item/CS_URS_2022_02/776111115					
	VV		předstíh					
	VV		8		8,000			
	VV		pokoje					
	VV		24,6		24,600			
	VV		kuchyň					
	VV		17,6		17,600			
	VV		komora					
	VV		0,9		0,900			
	VV		Součet		51,100			
203	K	776111311	Vysátí podkladu povlakových podlah	m2	51,100	15,32	782,85	CS ÚRS 2022 02
	PP		Příprava podkladu vysátí podlah					
	Online PSC		https://podminky.urs.cz/item/CS_URS_2022_02/776111311					
	VV		předstíh					
	VV		8		8,000			
	VV		pokoje					
	VV		24,6		24,600			
	VV		kuchyň					
	VV		17,6		17,600			
	VV		komora					
	VV		0,9		0,900			
	VV		Součet		51,100			
204	K	776121112	Vodou ředitelná penetrace savého podkladu povlakových podlah	m2	51,100	38,47	1 965,82	CS ÚRS 2022 02
	PP		Příprava podkladu penetrace vodou ředitelná podlah					
	Online PSC		https://podminky.urs.cz/item/CS_URS_2022_02/776121112					
	VV		předstíh					
	VV		8		8,000			
	VV		pokoje					
	VV		24,6		24,600			
	VV		kuchyň					
	VV		17,6		17,600			
	VV		komora					
	VV		0,9		0,900			
	VV		Součet		51,100			
205	K	776121411	Dvousložková penetrace dřevěného podkladu povlakových podlah	m2	42,200	188,04	7 935,29	CS ÚRS 2022 02
	PP		Příprava podkladu penetrace dvousložková podlah na dřevě (šparhřívání)					
	Online PSC		https://podminky.urs.cz/item/CS_URS_2022_02/776121411					
	VV		pokoje					
	VV		24,6		24,600			
	VV		kuchyň					
	VV		17,6		17,600			
	VV		Součet		42,200			
206	K	776141111	Stěrka podlahová nivalizační pro vyrovnání podkladu povlakových podlah pevnosti 20 MPa tl do 3 mm	m2	8,900	222,58	1 980,96	CS ÚRS 2022 02
	PP		Příprava podkladu vyrovnání samonivelační stěrky podlah min pevnosti 20 MPa, tloušťky do 3 mm					
	Online PSC		https://podminky.urs.cz/item/CS_URS_2022_02/776141111					
	VV		předstíh					
	VV		8		8,000			
	VV		komora					
	VV		0,9		0,900			
	VV		Součet		8,900			
207	K	776201811	Demontáž lepených povlakových podlah bez podložky ručně	m2	68,700	61,57	4 229,86	CS ÚRS 2022 02
	PP		Demontáž povlakových podlahovin lepených ručně bez podložky					
	Online PSC		https://podminky.urs.cz/item/CS_URS_2022_02/776201811					
	VV		předstíh					
	VV		8		8,000			
	VV		kuchyň					
	VV		17,6*2		35,200			
	VV		komora					
	VV		0,9		0,900			
	VV		pokoje					
	VV		24,6		24,600			
	VV		Součet		68,700			
208	K	776221111	Lepení pásů z PVC standardním lepidlem	m2	51,100	165,56	8 460,12	CS ÚRS 2022 02
	PP		Montáž podlahovin z PVC lepením standardním lepidlem z pásů standardních					
	Online PSC		https://podminky.urs.cz/item/CS_URS_2022_02/776221111					
	VV		předstíh					
	VV		8		8,000			
	VV		pokoje					
	VV		24,6		24,600			
	VV		kuchyň					
	VV		17,6		17,600			
	VV		komora					
	VV		0,9		0,900			
	VV		Součet		51,100			
209	M	26412245	krytina podlahová heterogenní š 1,5m tl 2mm	m2	58,765	417,00	24 505,01	CS ÚRS 2022 02
	PP		krytina podlahová heterogenní š 1,5m tl 2mm					
	VV		51,1*1,15 *Přepočtené koeficientem množství		58,765			
210	K	776410811	Odstranění soklíků a lišt pryžových nebo plastových	m	41,420	15,02	622,13	CS ÚRS 2022 02
	PP		Demontáž soklíků nebo lišt pryžových nebo plastových					

PČ	Typ	Kód	Popis	MJ	Množství	J.cena [CZK]	Cena celkem [CZK]	Cenová soustava
	Online PSC		https://podminky.urs.cz/item/CS_URS_2022_02/776411111					
	W		předsíň					
	W		(2,57+3,8)*2		12,740			
	W		komora					
	W		(1,18+0,74)*2		3,840			
	W		kuchyň					
	W		(4,18+4,06)*2		16,480			
	W		4,18*2		8,360			
	W		Součet		41,420			
211	K	776411111	Montáž obvodových soklíků výšky do 80 mm	m	52,560	162,83	8 032,74	CS ÚRS 2022 02
	PP		Montáž soklíků lepením obvodových, výšky do 80 mm					
	Online PSC		https://podminky.urs.cz/item/CS_URS_2022_02/776411111					
	W		předsíň					
	W		(2,57+3,85)*2		12,840			
	W		poko					
	W		(5,28+4,42)*2		19,400			
	W		kuchyň					
	W		(4,18+4,06)*2		16,460			
	W		komora					
	W		(0,74+1,18)*2		3,840			
	W		Součet		52,560			
212	M	28411009	lůžka soklová PVC 18x80mm	m	57,816	77,80	4 498,08	CS ÚRS 2022 02
	PP		lůžka soklová PVC 18x80mm					
	W		52,56*1,1 "Přepočtené koeficientem množství"		57,816			
213	K	998776203	Přesun hmot procentní pro podlahy povlakové v objektech v přes 12 do 24 m	%	646,465	0,40	258,59	CS ÚRS 2022 02
	PP		Přesun hmot pro podlahy povlakové stanoveny procentní sazbou (%) z ceny vodorovná dopravní vzdáleností do 50 m v objektech výšky přes 12 do 24 m					
	Online PSC		https://podminky.urs.cz/item/CS_URS_2022_02/998776203					
214	K	998776292	Příplatek k přesunu hmot procentní 776 za zvětšený přesun do 100 m	%	646,465	0,34	219,80	CS ÚRS 2022 02
	PP		Přesun hmot pro podlahy povlakové stanoveny procentní sazbou (%) z ceny Příplatek k cenám za zvětšený přesun přes vymezenou největší dopravní vzdálenost do 100 m					
	Online PSC		https://podminky.urs.cz/item/CS_URS_2022_02/998776292					
	D	781	Dokončovací práce - obklady				23 353,51	
215	K	781111011	Ometení (oprášení) stěny při přípravě podkladu	m2	19,250	7,04	135,52	CS ÚRS 2022 02
	PP		Příprava podkladu před provedením obkladů oprášení (ometení) stěny					
	Online PSC		https://podminky.urs.cz/item/CS_URS_2022_02/781111011					
	W		koupelna					
	W		(1,74+1,37)*2*2		12,440			
	W		wc					
	W		(1,09+0,96)*2*1,2		4,920			
	W		kuchyň					
	W		(0,6+2,1)*0,7		1,890			
	W		Součet		19,250			
216	K	781471810	Demontáž obkladů z obkladaček keramických kladených do malty	m2	22,600	126,58	2 860,71	CS ÚRS 2022 02
	PP		Demontáž obkladů z dlaždic keramických kladených do malty					
	Online PSC		https://podminky.urs.cz/item/CS_URS_2022_02/781471810					
	W		koupelna					
	W		(1,74+1,37)*2*2		12,440			
	W		wc					
	W		(1,09+0,96)*2*1,6		6,560			
	W		kuchyň					
	W		(0,7+1,7)*1,5		3,600			
	W		Součet		22,600			
217	K	781473112	Montáž obkladů vnitřních keramických hladkých přes 9 do 12 ks/m2 lepených standardním lepidlem	m2	19,250	499,37	9 612,87	CS ÚRS 2022 02
	PP		Montáž obkladů vnitřních stěn z dlaždic keramických lepených standardním lepidlem hladkých přes 9 do 12 ks/m2					
	Online PSC		https://podminky.urs.cz/item/CS_URS_2022_02/781473112					
	W		koupelna					
	W		(1,74+1,37)*2*2		12,440			
	W		wc					
	W		(1,09+0,96)*2*1,2		4,920			
	W		kuchyň					
	W		(0,6+2,1)*0,7		1,890			
	W		Součet		19,250			
218	M	59761026	obklad keramický hladký do 12ks/m2	m2	21,175	411,00	8 702,93	CS ÚRS 2022 02
	PP		obklad keramický hladký do 12ks/m2					
	W		19,25*1,1 "Přepočtené koeficientem množství"		21,175			
219	K	781473810	Demontáž obkladů z obkladaček keramických lepených	m2	4,725	82,38	389,26	CS ÚRS 2022 02
	PP		Demontáž obkladů z dlaždic keramických lepených					
	Online PSC		https://podminky.urs.cz/item/CS_URS_2022_02/781473810					
	W		kuchyň - přička SDK					
	W		3,15*1,5		4,725			
	W		Součet		4,725			
220	K	781493611	Montáž vanových plastových dveří s rámem lepených	kus	2,000	218,42	436,84	CS ÚRS 2022 02
	PP		Obklad - dokončovací práce montáž vanových dveří plastových lepených s rámem					
	Online PSC		https://podminky.urs.cz/item/CS_URS_2022_02/781493611					
	W		koupelna a kuchyň- vodoměr					
	W		1+1		2,000			
	W		Součet		2,000			
221	M	56245724	dvořka vanová bílá 200x200mm	kus	2,000	122,00	244,00	CS ÚRS 2022 02
	PP		dvořka vanová bílá 200x200mm					
222	K	998781203	Přesun hmot procentní pro obklady keramické v objektech v přes 12 do 24 m	%	223,821	3,54	792,33	CS ÚRS 2022 02
	PP		Přesun hmot pro obklady keramické stanoveny procentní sazbou (%) z ceny vodorovná dopravní vzdáleností do 50 m v objektech výšky přes 12 do 24 m					
	Online PSC		https://podminky.urs.cz/item/CS_URS_2022_02/998781203					
223	K	998781292	Příplatek k přesunu hmot procentní 781 za zvětšený přesun do 100 m	%	223,821	0,80	179,06	CS ÚRS 2022 02
	PP		Přesun hmot pro obklady keramické stanoveny procentní sazbou (%) z ceny Příplatek k cenám za zvětšený přesun přes vymezenou největší dopravní vzdálenost do 100 m					
	Online PSC		https://podminky.urs.cz/item/CS_URS_2022_02/998781292					
	D	783	Dokončovací práce - natěry				18 644,28	
224	K	783101201	Hrubé obrušení podkladu truhlářských konstrukcí před provedením natěru	m2	4,152	66,67	276,81	CS ÚRS 2022 02
	PP		Příprava podkladu truhlářských konstrukcí před provedením natěru broušení smrkovým papírem nebo plátnem hrubé					
	Online PSC		https://podminky.urs.cz/item/CS_URS_2022_02/783101201					
	W		vstupní dveře					
	W		křídlo					
	W		(0,8*1,97)*2		3,152			
	W		komora - malé okno					
	W		(0,5*1)*2		1,000			
	W		Součet		4,152			
225	K	783101203	Jemné obrušení podkladu truhlářských konstrukcí před provedením natěru	m2	4,152	60,94	253,02	CS ÚRS 2022 02
	PP		Příprava podkladu truhlářských konstrukcí před provedením natěru broušení smrkovým papírem nebo plátnem jemné					
	Online PSC		https://podminky.urs.cz/item/CS_URS_2022_02/783101203					
	W		vstupní dveře					
	W		křídlo					
	W		(0,8*1,97)*2		3,152			
	W		komora - malé okno					
	W		(0,5*1)*2		1,000			
	W		Součet		4,152			
226	K	783101403	Oprášení podkladu truhlářských konstrukcí před provedením natěru	m2	4,152	6,64	27,57	CS ÚRS 2022 02
	PP		Příprava podkladu truhlářských konstrukcí před provedením natěru oprášení					
	Online PSC		https://podminky.urs.cz/item/CS_URS_2022_02/783101403					
	W		vstupní dveře					
	W		křídlo					
	W		(0,8*1,97)*2		3,152			
	W		komora - malé okno					
	W		(0,5*1)*2		1,000			
	W		Součet		4,152			
227	K	783106805	Odstránění natěru z truhlářských konstrukcí opálením	m2	4,152	199,40	827,91	CS ÚRS 2022 02
	PP		Odstránění natěru z truhlářských konstrukcí opálením s obroušením					
	Online PSC		https://podminky.urs.cz/item/CS_URS_2022_02/783106805					
	W		vstupní dveře					
	W		křídlo					

PČ	Typ	Kód	Popis	MJ	Množství	J.cena [CZK]	Cena celkem [CZK]	Cenová soustava
	VV		(0,8*1,07)*2		3,152			
	VV		komora - malé okno					
	VV		(0,5*1)*2		1,000			
	VV		Součet		4,152			
228	K	783113111	Jednónásobný napouštěcí syntetický nátěr s biocidní přísadou truhlářských konstrukcí	m2	4,152	111,16	461,54	CS ÚRS 2022 02
	PP		Napouštěcí nátěr truhlářských konstrukcí jednónásobný fungicidní syntetický					
	Online PSC		https://podminky.urs.cz/item/CS_URS_2022_02/783113111					
	VV		vstupní dveře					
	VV		křídlo					
	VV		(0,8*1,07)*2		3,152			
	VV		komora - malé okno					
	VV		(0,5*1)*2		1,000			
	VV		Součet		4,152			
229	K	783114101	Základní jednónásobný syntetický nátěr truhlářských konstrukcí	m2	4,152	127,08	527,64	CS ÚRS 2022 02
	PP		Základní nátěr truhlářských konstrukcí jednónásobný syntetický					
	Online PSC		https://podminky.urs.cz/item/CS_URS_2022_02/783114101					
	VV		vstupní dveře					
	VV		křídlo					
	VV		(0,8*1,07)*2		3,152			
	VV		komora - malé okno					
	VV		(0,5*1)*2		1,000			
	VV		Součet		4,152			
230	K	783117101	Krycí jednónásobný syntetický nátěr truhlářských konstrukcí	m2	4,152	117,49	487,82	CS ÚRS 2022 02
	PP		Krycí nátěr truhlářských konstrukcí jednónásobný syntetický					
	Online PSC		https://podminky.urs.cz/item/CS_URS_2022_02/783117101					
	VV		vstupní dveře					
	VV		křídlo					
	VV		(0,8*1,07)*2		3,152			
	VV		komora - malé okno					
	VV		(0,5*1)*2		1,000			
	VV		Součet		4,152			
231	K	783122131	Plošné (piné) tmelení truhlářských konstrukcí včetně přebroušení disperzním tmelem	m2	4,152	161,75	671,59	CS ÚRS 2022 02
	PP		Tmelení truhlářských konstrukcí plošné (piné) včetně přebroušení tmelených míst, tmelem disperzním akrylátovým nebo latexovým					
	Online PSC		https://podminky.urs.cz/item/CS_URS_2022_02/783122131					
	VV		vstupní dveře					
	VV		křídlo					
	VV		(0,8*1,07)*2		3,152			
	VV		komora - malé okno					
	VV		(0,5*1)*2		1,000			
	VV		Součet		4,152			
232	K	783301311	Odmaštění zámečnických konstrukcí vodou ředitelným odmašťovačem	m2	8,274	64,70	536,33	CS ÚRS 2022 02
	PP		Příprava podkladu zámečnických konstrukcí před provedením nátěru odmaštěním odmašťovačem vodou ředitelným					
	Online PSC		https://podminky.urs.cz/item/CS_URS_2022_02/783301311					
	VV		stávající a nové zárubně					
	VV		(0,8*1,07)*3		4,728			
	VV		(0,6*1,07)*3		3,546			
	VV		Součet		8,274			
233	K	783314101	Základní jednónásobný syntetický nátěr zámečnických konstrukcí	m2	1,576	123,86	195,20	CS ÚRS 2022 02
	PP		Základní nátěr zámečnických konstrukcí jednónásobný syntetický					
	Online PSC		https://podminky.urs.cz/item/CS_URS_2022_02/783314101					
	VV		stávající zárubně ostupních dveřích					
	VV		0,8*1,07		1,576			
	VV		Součet		1,576			
234	K	783315101	Mezinátěr jednónásobný syntetický standardní zámečnických konstrukcí	m2	8,274	117,49	972,11	CS ÚRS 2022 02
	PP		Mezinátěr zámečnických konstrukcí jednónásobný syntetický standardní					
	Online PSC		https://podminky.urs.cz/item/CS_URS_2022_02/783315101					
	VV		stávající a nové zárubně					
	VV		(0,8*1,07)*3		4,728			
	VV		(0,6*1,07)*3		3,546			
	VV		Součet		8,274			
235	K	783317101	Krycí jednónásobný syntetický standardní nátěr zámečnických konstrukcí	m2	8,274	120,83	999,75	CS ÚRS 2022 02
	PP		Krycí nátěr (email) zámečnických konstrukcí jednónásobný syntetický standardní					
	Online PSC		https://podminky.urs.cz/item/CS_URS_2022_02/783317101					
	VV		stávající a nové zárubně					
	VV		(0,8*1,07)*3		4,728			
	VV		(0,6*1,07)*3		3,546			
	VV		Součet		8,274			
236	K	783322101	Tmelení včetně přebroušení zámečnických konstrukcí disperzním tmelem	m2	1,576	116,55	183,68	CS ÚRS 2022 02
	PP		Tmelení zámečnických konstrukcí včetně přebroušení tmelených míst, tmelem disperzním akrylátovým nebo latexovým					
	Online PSC		https://podminky.urs.cz/item/CS_URS_2022_02/783322101					
	VV		stávající zárubně ostupních dveřích					
	VV		0,8*1,07		1,576			
	VV		Součet		1,576			
237	K	783406805	Odstanění nátěrů z klempířských konstrukcí opálením	m2	1,576	181,88	286,64	CS ÚRS 2022 02
	PP		Odstanění nátěrů z klempířských konstrukcí opálením s obroušením					
	Online PSC		https://podminky.urs.cz/item/CS_URS_2022_02/783406805					
	VV		stávající zárubně ostupních dveřích					
	VV		0,8*1,07		1,576			
	VV		Součet		1,576			
238	K	783601341	Odrezevítlitinyotopnýchtěl před provedením nátěru	m2	8,000	87,46	699,68	CS ÚRS 2022 02
	PP		Příprava podkladu otopných těles před provedením nátěru litinových odrezváním bezoptachovým					
	Online PSC		https://podminky.urs.cz/item/CS_URS_2022_02/783601341					
	VV		(1*2)*2*2		8,000			
	VV		Součet		8,000			
239	K	783601345	Odmaštění litinových otopných těles odmašťovačem vodou ředitelným před provedením nátěru	m2	8,000	113,18	905,44	CS ÚRS 2022 02
	PP		Příprava podkladu otopných těles před provedením nátěru litinových odmaštěním vodou ředitelným					
	Online PSC		https://podminky.urs.cz/item/CS_URS_2022_02/783601345					
	VV		(1*2)*2*2		8,000			
	VV		Součet		8,000			
240	K	783601713	Odmaštění vodou ředitelným odmašťovačem potrubí DN do 50 mm	m	20,000	6,64	132,80	CS ÚRS 2022 02
	PP		Příprava podkladu armatur a kovových potrubí před provedením nátěru potrubí do DN 50 mm odmaštěním, odmašťovačem vodou ředitelným					
	Online PSC		https://podminky.urs.cz/item/CS_URS_2022_02/783601713					
	VV		trubky topného systému					
	VV		20		20,000			
	VV		Součet		20,000			
241	K	783601755	Odmaštění vodou ředitelným odmašťovačem potrubí přes DN 100 do DN 150 mm	m	8,250	19,15	157,99	CS ÚRS 2022 02
	PP		Příprava podkladu armatur a kovových potrubí před provedením nátěru potrubí přes DN 100 do DN 150 mm odmaštěním, odmašťovačem vodou ředitelným					
	Online PSC		https://podminky.urs.cz/item/CS_URS_2022_02/783601755					
	VV		koupelna - trubky topného systému					
	VV		2,75*3		8,250			
	VV		Součet		8,250			
242	K	783606822	Odstanění nátěrů z litinových otopných těles opálením s obroušením	m2	8,000	304,13	2 433,04	CS ÚRS 2022 02
	PP		Odstanění nátěrů z otopných těles litinových opálením s obroušením					
	Online PSC		https://podminky.urs.cz/item/CS_URS_2022_02/783606822					
	VV		(1*2)*2*2		8,000			
	VV		Součet		8,000			
243	K	783606862	Odstanění nátěrů z potrubí DN do 50 mm opálením	m	20,000	14,28	285,60	CS ÚRS 2022 02
	PP		Odstanění nátěrů z armatur a kovových potrubí potrubí do DN 50 mm opálením					
	Online PSC		https://podminky.urs.cz/item/CS_URS_2022_02/783606862					
	VV		trubky topného systému					
	VV		20		20,000			
	VV		Součet		20,000			
244	K	783606872	Odstanění nátěrů z potrubí přes DN 100 do DN 150 mm opálením	m	8,250	40,80	336,60	CS ÚRS 2022 02
	PP		Odstanění nátěrů z armatur a kovových potrubí potrubí přes DN 100 do DN 150 mm opálením					
	Online PSC		https://podminky.urs.cz/item/CS_URS_2022_02/783606872					
	VV		koupelna - trubky topného systému					
	VV		2,75*3		8,250			
	VV		Součet		8,250			
245	K	783614141	Základní jednónásobný syntetický nátěr litinových otopných těles	m2	8,000	100,65	805,20	CS ÚRS 2022 02
	PP		Základní nátěr otopných těles jednónásobný litinových syntetický					

PČ	Typ	Kód	Popis	MJ	Množství	J.cena [CZK]	Cena celkem [CZK]	Cenová soustava
	Online PSC		https://podminky.urs.cz/item/CS_URS_2022_02/78361434					
	VV		(1*3)*2*2			8,000		
	VV		Součet			8,000		
246	K	783614651	Základní antikoroziní jednonásobný syntetický potrubí DN do 50 mm	m	20,000	20,49	409,80	CS ÚRS 2022 02
	PP		Základní antikoroziní nářer armatur a kovových potrubí jednonásobný potrubí do DN 50 mm syntetický standardní					
	Online PSC		https://podminky.urs.cz/item/CS_URS_2022_02/783614651					
	VV		trubky topného systému					
	VV		20			20,000		
	VV		Součet			20,000		
247	K	783614671	Základní antikoroziní jednonásobný syntetický potrubí přes DN 100 do DN 150 mm	m	8,250	56,29	464,39	CS ÚRS 2022 02
	PP		Základní antikoroziní nářer armatur a kovových potrubí jednonásobný potrubí přes DN 100 do DN 150 mm syntetický standardní					
	Online PSC		https://podminky.urs.cz/item/CS_URS_2022_02/783614671					
	VV		koupelna - trubky topného systému					
	VV		2,75*3			8,250		
	VV		Součet			8,250		
248	K	783615551	Mezinářer jednonásobný syntetický nářer potrubí DN do 50 mm	m	20,000	21,22	424,40	CS ÚRS 2022 02
	PP		Mezinářer armatur a kovových potrubí potrubí do DN 50 mm syntetický standardní					
	Online PSC		https://podminky.urs.cz/item/CS_URS_2022_02/783615551					
	VV		trubky topného systému					
	VV		20			20,000		
	VV		Součet			20,000		
249	K	783615571	Mezinářer jednonásobný syntetický nářer potrubí přes DN 100 do DN 150 mm	m	8,250	58,06	478,91	CS ÚRS 2022 02
	PP		Mezinářer armatur a kovových potrubí potrubí přes DN 100 do DN 150 mm syntetický standardní					
	Online PSC		https://podminky.urs.cz/item/CS_URS_2022_02/783615571					
	VV		koupelna - trubky topného systému					
	VV		2,75*3			8,250		
	VV		Součet			8,250		
250	K	783617147	Krycí dvojnásobný syntetický nářer litinových otopných těles	m2	8,000	267,33	2 138,64	CS ÚRS 2022 02
	PP		Krycí nářer (email) otopných těles litinových dvojnásobný syntetický					
	Online PSC		https://podminky.urs.cz/item/CS_URS_2022_02/783617147					
	VV		(1*2)*2*2			8,000		
	VV		Součet			8,000		
251	K	783617601	Krycí jednonásobný syntetický nářer potrubí DN do 50 mm	m	20,000	21,78	436,60	CS ÚRS 2022 02
	PP		Krycí nářer (email) armatur a kovových potrubí potrubí do DN 50 mm jednonásobný syntetický standardní					
	Online PSC		https://podminky.urs.cz/item/CS_URS_2022_02/783617601					
	VV		trubky topného systému					
	VV		20			20,000		
	VV		Součet			20,000		
252	K	783617641	Krycí jednonásobný syntetický nářer potrubí přes DN 100 do DN 150 mm	m	8,250	59,72	492,69	CS ÚRS 2022 02
	PP		Krycí nářer (email) armatur a kovových potrubí potrubí přes DN 100 do DN 150 mm jednonásobný syntetický standardní					
	Online PSC		https://podminky.urs.cz/item/CS_URS_2022_02/783617641					
	VV		koupelna - trubky topného systému					
	VV		2,75*3			8,250		
	VV		Součet			8,250		
253	K	783622141	Tmelení litinových otopných těles disperzním tmelem	m2	8,000	123,58	988,64	CS ÚRS 2022 02
	PP		Tmelení otopných těles včetně přebroušení tmelených míst litinových, tmelem disperzním akrylátovým nebo latexovým					
	Online PSC		https://podminky.urs.cz/item/CS_URS_2022_02/783622141					
	VV		(1*2)*2*2			8,000		
	VV		Součet			8,000		
254	K	783622331	Tmelení akrylátovým tmelem potrubí DN do 50 mm	m	20,000	8,16	163,20	CS ÚRS 2022 02
	PP		Tmelení armatur a kovových potrubí včetně přebroušení tmelených míst potrubí do DN 50 mm, tmelem disperzním akrylátovým nebo latexovým					
	Online PSC		https://podminky.urs.cz/item/CS_URS_2022_02/783622331					
	VV		trubky topného systému					
	VV		20			20,000		
	VV		Součet			20,000		
255	K	783622351	Tmelení akrylátovým tmelem potrubí přes DN 100 do DN 150 mm	m	8,250	22,43	185,05	CS ÚRS 2022 02
	PP		Tmelení armatur a kovových potrubí včetně přebroušení tmelených míst potrubí přes DN 100 do DN 150 mm, tmelem disperzním akrylátovým nebo latexovým					
	Online PSC		https://podminky.urs.cz/item/CS_URS_2022_02/783622351					
	VV		koupelna - trubky topného systému					
	VV		2,75*3			8,250		
	VV		Součet			8,250		
D	784		Dokončovací práce - malby a tapety				30 719,40	
256	K	784121001	Oškrábání malby v místnostech v do 3,80 m	m2	210,060	35,12	7 377,31	CS ÚRS 2022 02
	PP		Oškrábání malby v místnostech výšky do 3,80 m					
	Online PSC		https://podminky.urs.cz/item/CS_URS_2022_02/784121001					
	VV		předstih					
	VV		(2,57+3,85)*2*2,75			35,310		
	VV		8			8,000		
	VV		pokoje					
	VV		(5,28+4,42)*2*2,75			53,350		
	VV		24,6			24,600		
	VV		kuchyně					
	VV		(4,18+4,06)*2*2,75			45,320		
	VV		17,6			17,600		
	VV		komora					
	VV		(0,74+1,18)*2*2,75			10,560		
	VV		0,9			0,900		
	VV		wc					
	VV		(1,09+0,96)*2*1,55			6,355		
	VV		1			1,000		
	VV		koupelna					
	VV		(1,37+1,74)*2*0,75			4,665		
	VV		2,4			2,400		
	VV		Součet			210,060		
257	K	784121011	Rozmývání podkladu po oškrábání malby v místnostech v do 3,80 m	m2	210,060	17,67	3 711,76	CS ÚRS 2022 02
	PP		Rozmývání podkladu po oškrábání malby v místnostech výšky do 3,80 m					
	Online PSC		https://podminky.urs.cz/item/CS_URS_2022_02/784121011					
	VV		předstih					
	VV		(2,57+3,85)*2*2,75			35,310		
	VV		8			8,000		
	VV		pokoje					
	VV		(5,28+4,42)*2*2,75			53,350		
	VV		24,6			24,600		
	VV		kuchyně					
	VV		(4,18+4,06)*2*2,75			45,320		
	VV		17,6			17,600		
	VV		komora					
	VV		(0,74+1,18)*2*2,75			10,560		
	VV		0,9			0,900		
	VV		wc					
	VV		(1,09+0,96)*2*1,55			6,355		
	VV		1			1,000		
	VV		koupelna					
	VV		(1,37+1,74)*2*0,75			4,665		
	VV		2,4			2,400		
	VV		Součet			210,060		
258	K	784131013	Odstránění lepených tapet s makulaturou ze stěn v do 3,80 m	m2	6,738	76,79	517,41	CS ÚRS 2022 02
	PP		Odstránění tapet lepených výšky do 3,80 m s makulaturou stěn					
	Online PSC		https://podminky.urs.cz/item/CS_URS_2022_02/784131013					
	VV		kuchyně					
	VV		2,45*2,75			6,738		
	VV		Součet			6,738		
259	K	784161201	Lokální vyrovnání podkladu sádrovou stěrkou pl do 0,1 m2 v místnostech v do 3,80 m	kus	140,000	46,15	6 461,00	CS ÚRS 2022 02
	PP		Lokální vyrovnání podkladu sádrovou stěrkou, tloušťky do 3 mm, plochy do 0,1 m2 v místnostech výšky do 3,80 m					
	Online PSC		https://podminky.urs.cz/item/CS_URS_2022_02/784161201					
	VV		předstih					
	VV		30			30,000		
	VV		pokoje					
	VV		50			50,000		
	VV		kuchyně					
	VV		40			40,000		

PČ	Typ	Kód	Popis	MJ	Množství	J.cena [CZK]	Cena celkem [CZK]	Cenová soustava
	VV		komora					
	VV		10		10,000			
	VV		wc					
	VV		5		5,000			
	VV		koupelna					
	VV		5		5,000			
	VV		Součet:		140,000			
260	K	784181101	Základní akrylátová jednonásobná bezbarvá penetrace podkladu v místnostech v do 3,80 m	m2	210,060	18,25	3 833,60	CS ÚRS 2022 02
	PP		Penetrace podkladu jednonásobná základní akrylátová bezbarvá v místnostech výšky do 3,80 m					
	Online PSC		https://podniky.urs.cz/tem/CS_URS_2022_02/784181101					
	VV		předstih					
	VV		(2,57+3,85)*2*2,75		35,310			
	VV		8		8,000			
	VV		poko					
	VV		(5,28+4,42)*2*2,75		53,350			
	VV		24,0		24,000			
	VV		kuchyň					
	VV		(4,18+4,08)*2*2,75		45,320			
	VV		17,6		17,600			
	VV		komora					
	VV		(0,74+1,18)*2*2,75		10,560			
	VV		0,9		0,900			
	VV		wc					
	VV		(1,09+0,98)*2*1,55		6,355			
	VV		1		1,000			
	VV		koupelna					
	VV		(1,37+1,74)*2*0,75		4,665			
	VV		2,4		2,400			
	VV		Součet:		210,060			
261	K	784221101	Dvojnásobné bílé malby ze směsí za sucha dobře otěruvzdorných v místnostech do 3,80 m	m2	210,060	41,98	8 818,32	CS ÚRS 2022 02
	PP		Malby z malířských směsí otěruvzdorných za sucha dvojnásobné, bílé za sucha otěruvzdorné dobře v místnostech výšky do 3,80 m					
	Online PSC		https://podniky.urs.cz/tem/CS_URS_2022_02/784221101					
	VV		předstih					
	VV		(2,57+3,85)*2*2,75		35,310			
	VV		8		8,000			
	VV		poko					
	VV		(5,28+4,42)*2*2,75		53,350			
	VV		24,0		24,000			
	VV		kuchyň					
	VV		(4,18+4,08)*2*2,75		45,320			
	VV		17,6		17,600			
	VV		komora					
	VV		(0,74+1,18)*2*2,75		10,560			
	VV		0,9		0,900			
	VV		wc					
	VV		(1,09+0,98)*2*1,55		6,355			
	VV		1		1,000			
	VV		koupelna					
	VV		(1,37+1,74)*2*0,75		4,665			
	VV		2,4		2,400			
	VV		Součet:		210,060			
	D	VRN	Vedlejší rozpočtové náklady				38 000,00	
	D	VRN3	Zařízení staveniště				20 000,00	
262	K	031002000	Související práce pro zařízení staveniště	kpl	1,000	15 000,00	15 000,00	
	PP		Související práce pro zařízení staveniště					
	Online PSC		https://podniky.urs.cz/tem/CS_URS_2021_02/031002000					
263	K	035002000	Pronájem ploch, objektů	kpl	1,000	5 000,00	5 000,00	
	PP		Pronájem ploch, objektů					
	Online PSC		https://podniky.urs.cz/tem/CS_URS_2021_02/035002000					
	D	VRN4	Inženýrská činnost				3 000,00	
264	K	049002000	Ostatní inženýrská činnost	kpl	1,000	3 000,00	3 000,00	
	PP		Ostatní inženýrská činnost					
	Online PSC		https://podniky.urs.cz/tem/CS_URS_2021_02/049002000					
	D	VRN6	Územní vlivy				15 000,00	
265	K	065002000	Mimostaveništní doprava materiálů	kpl	1,000	15 000,00	15 000,00	
	PP		Mimostaveništní doprava materiálů					
	Online PSC		https://podniky.urs.cz/tem/CS_URS_2021_02/065002000					

REKAPITULACE STAVBY

Kód: 2023-10
Stavba: Oprava volného bytu č.13 Vršovická 1229/25, Praha 10 - Vršovice

KSO:
Místo: Vršovická 1229/25, Praha

CC-CZ:
Datum: 18. 8. 2021

Zadavatel:
Úřad městské části Praha 10, Vršovická 68, Praha 10

IČ:
DIČ:

Zhotovitel:

IČ:
DIČ:

Projektant:
Projekt - Servis, Ing. Mrňák R.

IČ:
DIČ:

Zpracovatel:

IČ:
DIČ:

Poznámka:
Soupis prací je sestaven s využitím Cenové soustavy ÚRS. Položky, které pochází z této cenové soustavy, jsou ve sloupci 'Cenová soustava' označeny popisem 'CS ÚRS' a úrovní příslušného kalendářního pololetí. Veškeré další informace vymezující popis a podmínky použití těchto položek z Cenové soustavy, které nejsou uvedeny přímo v soupisu prací, jsou neomezeně dále k dispozici na webu podminky.urs.cz.

Cena bez DPH			719 552,12
DPH základní	Sazba daně 21,00%	Základ daně 0,00	Výše daně 0,00
DPH snížená	15,00%	719 552,12	107 932,82
Cena s DPH v CZK			827 484,94

REKAPITULACE OBJEKTŮ STAVBY A SOUPISŮ PRACÍ

Kód: 2023-10

Stavba: Oprava volného bytu č.13 Vršovická 1229/25, Praha 10 - Vršovice

Místo: Vršovická 1229/25, Praha

Datum:

18. 8. 2021

Zadavatel: Úřad městské části Praha 10, Vršovická 68, Praha 10

Projektant:

Projekt - Servis, Ing.
Mrňák R.

Zhotovitel:

Zpracovatel:



Kód	Popis	Cena bez DPH [CZK]	Cena s DPH [CZK]	Typ
Náklady stavby celkem		719 552,12	827 484,94	
2023-10	Oprava volného bytu č.13 Vršovická 1229/25, Praha 10 - Vršovice	719 552,12	827 484,94	STA