

VÝKAZ DOSAVADNÍHO A NOVÉHO STAVU ÚDAJŮ KATASTRU NEMOVITOSTÍ																	
Dosavadní stav					Nový stav												
Označení pozemku parc. číslem	Výměra parcely		Druh pozemku	Označení pozemku parc. číslem	Výměra parcely		Druh pozemku	Typ stavby	Způsob využití	Způsob využití	Způsob využití	Porovnání se stavem evidence právních vztahů					
	ha	m ²	Způsob využití		ha	m ²	Způsob využití	Způsob využití				Způsob využití	Díl přechází z pozemku označeného v katastru nemovitostí	dřívejší poz. evidence	Číslo listu vlastnictví	Výměra dílu	
3594/1 3594/19												3594/1 3594/19		10001 10001			

Oprávněný: dle listiny
Druh věcného břemene: dle listiny

GEOMETRICKÝ PLÁN pro vymezení rozsahu věcného břemene k části pozemku	Geometrický plán ověřil úředně oprávněný zeměměřický inženýr:	Stejnopis ověřil úředně oprávněný zeměměřický inženýr:
	Jméno, příjmení: Ing. Zbyněk Červinka	Jméno, příjmení: Ing. Z. Červinka
	Číslo položky seznamu úředně oprávněných zeměměřických inženýrů: 1696/1997	Číslo položky seznamu úředně oprávněných zeměměřických inženýrů: 1696/1997
	Dne: 13.9.2022 Číslo: 369/2022	Dne: 20.9.2022 Číslo: 380/2022
Náležitostmi a přesností odpovídá právním předpisům.	Tento stejnopis odpovídá geometrickému plánu v elektronické podobě uloženému v dokumentaci katastrálního úřadu.	
Vyhotovitel: MapKart s.r.o. Souhrady 4, 625 00 Brno IČO: 25572822	Katastrální úřad souhlasí s očíslováním parcel.	Ověření stejnopisu geometrického plánu v listinné podobě.
Číslo plánu: 3409-224a/2022		
Okres: Brno-město		
Obec: Brno	KÚ pro Jihomoravský kraj KP Brno-město PGP-1751/2022-702 2022.09.20 10:26:20 +02'00'	
Kat. území: Řečkovice		
Mapový list: KMD (BLANSKO 9-6/34)		
<small>Dosavadním vlastníkem pozemků byla poskytnuta možnost seznámit se v terénu s průběhem navrhovaných nových hranic, které byly označeny předepsaným způsobem.</small>		

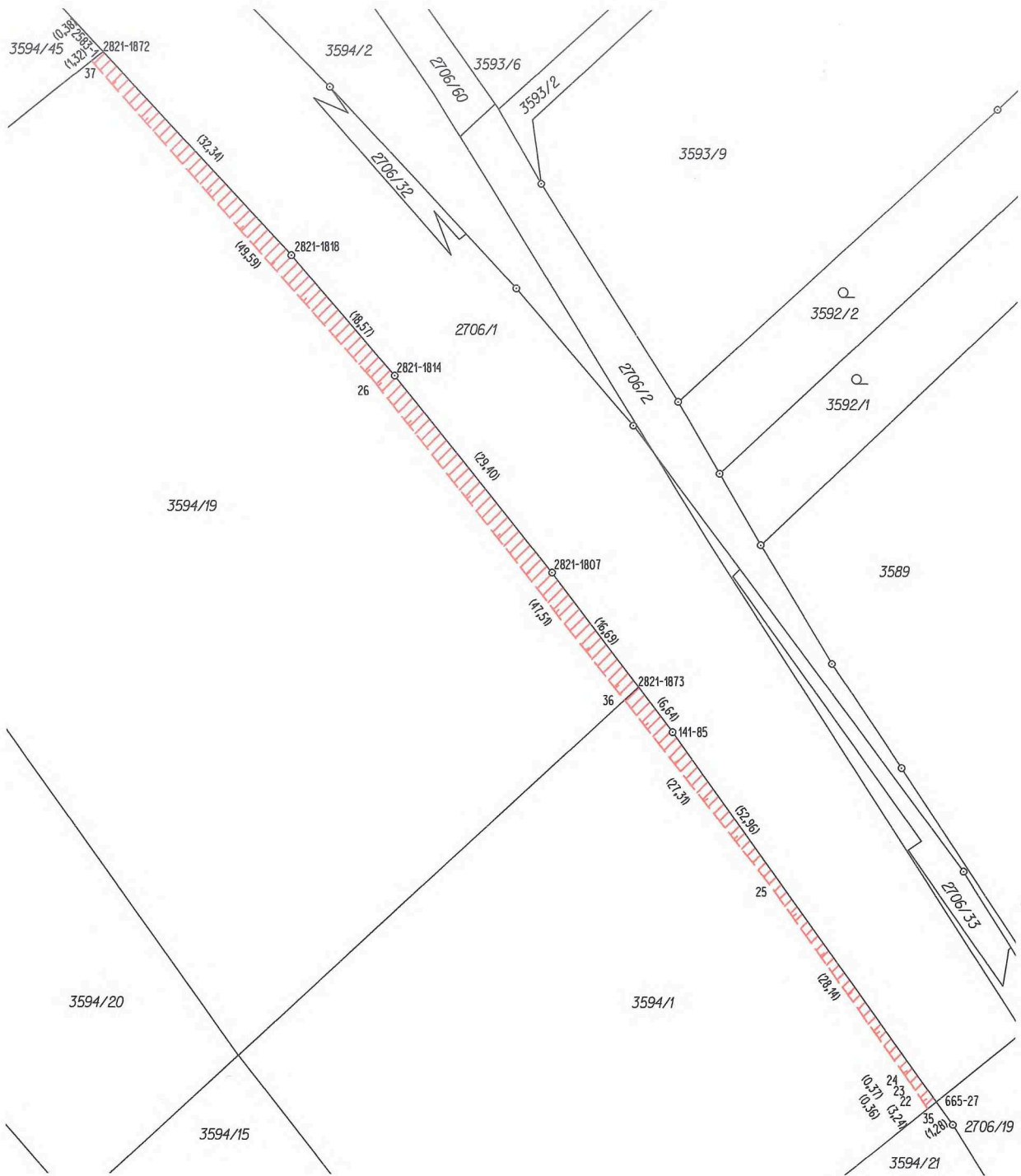

Seznam souřadnic (S-JTSK)

Číslo bodu	Souřadnice pro zápis do KN		Kód
	Y	X	
141-85	599098,70	1153717,55	3
665-27	599067,86	1153760,60	3
2583-1	599165,75	1153638,62	3
2821-1807	599112,84	1153699,00	3
2821-1814	599131,27	1153676,10	3
2821-1818	599143,37	1153662,01	3
2821-1872	599165,45	1153638,38	6
2821-1873	599102,72	1153712,27	3
22	599070,69	1153758,74	3
23	599070,89	1153758,44	3
24	599071,11	1153758,14	3
25	599087,44	1153735,22	3
26	599133,87	1153676,55	3
35	599068,89	1153761,43	3
36	599104,39	1153713,81	3
37	599166,78	1153639,45	3