



Smlouva o zřízení věcného břemene (služebnosti)

2016/OMP/0711

uzavřena podle ustanovení § 76 odst. 7 zákona č. 458/2000Sb., energetický zákon, v platném znění a § 1257 a následujících ustanovení zákona č. 89/2012 Sb., Občanský zákoník, v platném znění

Smluvní strany:

Městská část Praha 10

se sídlem: Vršovická 1429/68, 101 00, Praha 10
IČO: 00063941
DIČ: CZ00063941
bankovní spojení: Česká spořitelna, a. s. Praha 10
číslo účtu: 9021-2000733369/0800
k smluvnímu ujednání je oprávněn: Mgr. Petr Janů, pověřený vedením OMP
dále také jako povinný

a

Dial Telecom, a.s.

se sídlem: Křížkova 36a/237, PSČ 186 00 Praha 8 - Karlín
IČO: 28175492
DIČ: CZ28175492
zastoupená Mgr. Zdeňkem Sivkem, předsedou představenstva
bankovní spojení: Československá obchodní banka, a. s.
číslo účtu: 
zapsaná v obchodním rejstříku, vedeném Městským soudem v Praze, oddíl B, vložka č. 12529
dále také jako oprávněný

(společně dále též označovány jako smluvní strany)

Článek I.

1. Povinný prohlašuje, že je ve smyslu ustanovení zákona č. 131/2000 Sb. a ustanovení § 7 vyhlášky Hlavního města Prahy č. 55/2000 Sb. Hl. m. Prahy, Statutu hl. m. Prahy, oprávněn nakládat, vykonávat všechna práva a povinnosti vlastníka a rozhodovat o všech majetkoprávních úkonech v plném rozsahu k pozemkům:
 - parc. č. **1292/5**, druh pozemku *ostatní plocha* o výměře 3246m², k. ú. Strašnice
 - parc. č. **1294/4**, druh pozemku *ostatní plocha* o výměře 2066m², k. ú. Strašnice
 - parc. č. **1621/31**, druh pozemku *ostatní plocha* o výměře 354m², k. ú. Vršovice;
 - parc. č. **4311/5**, druh pozemku *ostatní plocha* o výměře 914m², k. ú. Vinohrady;
 - parc. č. **4311/6**, druh pozemku *ostatní plocha* o výměře 376 m², k. ú. Vinohrady;(dále jen „dotčené nemovitosti“).
2. Oprávněný je provozovatelem podzemního komunikačního vedení skládajícího se zejména z polyetylenových trubek (chrániček), optických kabelů, nadložního vyhledávacího vodiče, včetně jejich součástí a příslušenství, popř. opěrných a vytyčovacíh bodů zařízení na území vymezeném licencí. Rozvod je uskutečňován ve veřejném zájmu.

3. Obsahem služebnosti je i právo oprávněného provádět na podzemním komunikačním vedení úpravy za účelem jeho modernizace nebo zlepšení jeho výkonnosti. Oprávněný (a/nebo případně jím určená servisní osoba) je dále oprávněn v nezbytném rozsahu vstupovat a vjíždět na pozemek zejména při provádění oprav, úprav, revizí a údržbě podzemního komunikačního vedení. Povinný jako vlastník pozemků se zavazuje toto právo trpět.

Článek II.

1. Věcné břemeno, zřizuje povinný z věcného břemene ve prospěch oprávněného z věcného břemene v rozsahu daném geometrickým plánem:
Pro k.ú. Strašnice: č. 3964-71/2016, pro k. ú. Strašnice, schváleným Katastrálním úřadem pro hlavní město Prahu, Katastrálním pracovištěm Praha, pod č. 57/2016, dne 15.2.2016, který je nedílnou součástí této smlouvy jako příloha č. 1.
Pro k.ú. Vinohrady: č. 2111-71/2016, pro k. ú. Vinohrady, schváleným Katastrálním úřadem pro hlavní město Prahu, Katastrálním pracovištěm Praha, pod č. 80/2016, dne 14.3.2016, který je nedílnou součástí této smlouvy jako příloha č. 2.
Pro k.ú. Vršovice: č. 1566-71/2016, pro k. ú. Vršovice, schváleným Katastrálním úřadem pro hlavní město Prahu, Katastrálním pracovištěm Praha, pod č. 81/2016, dne 14.3.2016, který je nedílnou součástí této smlouvy jako příloha č. 3.
2. Oprávněný práva odpovídající věcnému břemenu, tak jak jsou výše popsána, v plném rozsahu přijímá.
4. Práva odpovídající věcnému břemenu vykonává oprávněný svými zaměstnanci, osobami pověřenými nebo zmocněnými.
5. Oprávněný hradí veškeré náklady spojené s vybudováním, obnovou, údržbou a opravami zařízení a současně se zavazuje provozovat podzemní komunikační vedení na dotčených nemovitostech v plném rozsahu při dodržování bezpečnostních, hygienických a dalších právních předpisů a při výkonu svých oprávnění co nejvíce šetřit práva povinného z věcného břemene.

Článek III.

1. Věcné břemeno dle čl. II. této smlouvy se zřizuje na dobu neurčitou.
2. Právo podle ustanovení čl. II. této smlouvy se zřizuje jako úplatné, a to za jednorázovou náhradu ve výši **84.688,- Kč** (slovy: osmdesát čtyři tisíc šest set osmdesát osm korun českých) + DPH. Výše úhrady byla stanovena na základě *Zásad městské části Praha 10 pro uzavírání smluv o věcném břemenu* (dále jen „Zásady“) schválených usnesením Rady městské části Praha 10 č. 228 ze dne 25. 4. 2016 ve znění účinném ke dni podpisu této smlouvy.
3. Oprávněný uhradí výše uvedenou částku na základě faktury vystavené povinným. Datum uskutečnění zdanitelného plnění je den podání návrhu na vklad práva odpovídajícího věcnému břemenu dle této smlouvy do katastru nemovitostí oprávněným, Katastrálnímu úřadu pro hlavní město Prahu, Katastrální pracoviště Praha.
4. Faktura bude povinným vystavena do 30 dnů ode dne podání návrhu na vklad do katastru nemovitostí, faktura – daňový doklad, bude doručena na doručovací adresu oprávněného uvedenou v záhlaví této smlouvy a kromě podstatných náležitostí vyžadovaných příslušnými právními předpisy bude obsahovat i evidenční číslo této smlouvy.

5. Tato úplata bude povinnému uhrazena oprávněným do 30 dnů od doručení faktury povinným, a to převodem na bankovní účet povinného uvedený na titulní straně této smlouvy.
6. Jednorázová náhrada uvedená v odst. 2. tohoto článku zahrnuje u dotčených nemovitostí i právo oprávněného na příjezd a pojiždění podél trasy podzemního komunikačního vedení, jakož i omezení vyplývající z ochranného pásma podzemního komunikačního vedení, nezahrnuje však náhrady škod na jiném majetku, způsobených při zřízení, údržbě, opravách a provozu zařízení, popř. uvedení dotčené nemovitosti do náležitého stavu, které se oprávněný zavazuje uhradit povinnému či uživateli dotčené nemovitosti samostatně. Žádné další úhrady povinnému nepřísluší.

Článek IV.

1. Vznikne-li v důsledku výkonu práva věcného břemene vlastníkovi dotčené nemovitosti škoda, je oprávněný z věcného břemene povinen tuto škodu nahradit podle platných předpisů.
2. Povinný si je vědom, že cca 0,5 m pod povrchem pozemku jsou umístěny v chráničkách optické kabely, a proto není oprávněn na dotčené části pozemku a v ochranném pásmu provádět bez předchozího souhlasu oprávněného on, popř. jiný uživatel pozemku, jakékoliv zemní práce nebo terénní úpravy, které by ohrozily či mohly ohrozit provoz podzemního komunikačního vedení a vysazovat trvalé porosty. Ochranné pásmo komunikačního vedení činí 1,5 m na každou stranu od podzemního komunikačního vedení. Nad uloženým podzemním komunikačním vedením a v jeho ochranném pásmu je možné provádět běžnou činnost.
3. Věcné břemeno může zaniknout písemnou smlouvou, v důsledku trvalých změn, pro které věc nemůže sloužit potřebám oprávněné osoby, zánikem oprávněného, nebo jiným způsobem uvedeným v ustanoveních občanského zákoníku v platném znění.

Článek V.

1. Práva a povinnosti neupravená touto smlouvou se řídí občanským zákoníkem a příslušnými platnými právními předpisy.
2. Do pravomocného rozhodnutí katastrálního úřadu jsou smluvní strany svými projevy a závazky dle této smlouvy vázány.
3. V případě, že nebude z formálních důvodů proveden zápis na základě této smlouvy do katastru nemovitostí, zavazují se smluvní strany uzavřít novou smlouvu o stejném předmětu a za stejných podmínek, vyhovující formálním požadavkům pro provedení vkladu, která tuto smlouvu nahradí, a to nejpozději do 90-ti dnů od doručení výzvy oprávněného povinnému.
4. Pokud katastrální úřad přeruší, a to z jakéhokoliv důvodu řízení o povolení vkladu věcného práva, zavazují se smluvní strany k odstranění úřadem uvedených vad ve lhůtách stanovených katastrálním úřadem.
5. Smlouva nabývá platnosti a účinnosti dnem podpisu oběma smluvními stranami.
6. Ve všech záležitostech touto smlouvou výslovně neupravených se vztahy smluvních stran řídí obecně závaznými právními předpisy, zejména pak občanským zákoníkem v platném znění.
7. Smluvní strany se zavazují, že pokud se kterékoli ustanovení této smlouvy, nebo s ní související ujednání či jakákoli její část ukáží být neplatnými či se neplatnými stanou, neovlivní tato skutečnost platnost smlouvy jako takové. V takovém případě se strany

zavazují nahradit neplatné ustanovení ustanovením platným, které se svým ekonomickým účelem pokud možno nejvíce podobá neplatnému ustanovení. Obdobně se bude postupovat v případě ostatních zmíněných nedostatků této smlouvy či souvisejících ujednání.

8. Tato smlouva je vyhotovena ve 3 výtiscích, z nichž každý má platnost originálu. Po jednom výtisku obdrží oprávněný a povinný a zbývající výtisk je určen pro řízení o vkladu předmětných práv do katastru nemovitostí u Katastrálního úřadu pro hlavní město Prahu se sídlem v Praze, Katastrální pracoviště Praha.
9. Podání návrhu na vklad věcného břemene do katastru nemovitostí zajistí na své náklady oprávněný.
10. Smluvní strany prohlašují, že si tuto smlouvu před jejím podpisem přečetly, že byla uzavřena po vzájemném projednání podle jejich pravé a svobodné vůle, určitě, vážně a srozumitelně, nikoli v tísní za nápadně nevýhodných podmínek. Na důkaz souhlasu s jejím obsahem ji potvrzují svými vlastnoručními podpisy obě smluvní strany.

Příloha:

1. Pro k.ú. Strašnice: č. 3964-71/2016, pro k. ú. Strašnice, schváleným Katastrálním úřadem pro hlavní město Prahu, Katastrálním pracovištěm Praha, pod č. 57/2016, dne 15.2.2016.
2. Pro k.ú. Vinohrady: č. 2111-71/2016, pro k. ú. Vinohrady, schváleným Katastrálním úřadem pro hlavní město Prahu, Katastrálním pracovištěm Praha, pod č. 80/2016, dne 14.3.2016.
3. Pro k.ú. Vršovice: č. 1566-71/2016, pro k. ú. Vršovice, schváleným Katastrálním úřadem pro hlavní město Prahu, Katastrálním pracovištěm Praha, pod č. 81/2016, dne 14.3.2016.

V Praze dne: 21.7.2016

V Praze dne: 29-06-2016

Povinný:
Městská část Praha 10

Oprávněný:
Dial Telecom, a.s.

...
Mgr. Petr Janu, pověřený vedením OMP



Mgr. Zdeněk Sivek
předseda představenstva

 **Dial Telecom**
Dial Telecom, a.s.
Křížkova 36a/237, 186 00 Praha 8 - Karlín
IČO: 28175492 DIČ: CZ28175492

DOLOŽKA

Potvrzujeme ve smyslu § 43 zák. č. 131/2000 Sb.,
že byly splněny podmínky pro platnost tohoto právního úkonu.
Předseda městské části Praha 10



V Praze dne 21-07-2016

VÝKAZ DOSAVADNÍHO A NOVÉHO STAVU ÚDAJŮ KATASTRU NEMOVITOSTÍ

Dosavadní stav				Nový stav									
Označení pozemku parc. číslem	Výměra parcely		Druh pozemku Způsob využití	Označení pozemku parc. číslem	Výměra parcely		Druh pozemku Způsob využití	Typ stavby Způsob využití	Způsob určení výměry	Porovnáni se stavem evidence právních vztahů			
	ha	m²			ha	m²				Dle přechází z pozemku označeného v katastru nemovitostí	číslo listu vlastnictví	výměra dílu	Označení dílu
1292/5										1292/5	2476		
1294/1										1294/1	15466		
1294/3										1294/3	655		
1294/4										1294/4	2476		
1294/7										1294/7	10711		
4460/1										4460/1	655		

Oprávněný: dle smlouvy

Druh věcného břemene: Práva zřízování, provozování, údržby a úprav telekomunikačních vedení

Seznam souřadnic (S-JTSK)

Číslo bodu	Souřadnice pro zápis do KN				Poznámka	Číslo bodu	Souřadnice pro zápis do KN				Poznámka
	Y	X	Kód kvality				Y	X	Kód kvality		
727164-1576-49	738396.06	1044779.89	6		54	738390.17	1044758.90	3			
727164-1576-50	738396.53	1044779.72	6		55	738389.26	1044756.70	3			
31	738341.03	1044698.16	3		56	738388.74	1044756.15	3			
32	738342.18	1044696.38	3		57	738382.08	1044754.41	3			
33	738343.06	1044695.53	3		58	738377.88	1044754.03	3			
34	738344.52	1044695.79	3		59	738377.18	1044751.43	3			
35	738349.31	1044696.83	3		60	738373.69	1044742.85	3			
36	738352.94	1044698.20	3		61	738369.84	1044730.05	3			
37	738356.68	1044700.31	3		62	738364.02	1044710.64	3			
38	738358.78	1044702.30	3		63	738362.89	1044707.84	3			
39	738360.52	1044704.48	3		64	738362.31	1044706.77	3			
40	738362.43	1044708.06	3		65	738360.94	1044704.20	3			
41	738363.41	1044710.47	3		66	738359.14	1044701.96	3			
42	738372.64	1044741.63	3		67	738356.98	1044699.91	3			
43	738376.70	1044751.59	3		68	738353.16	1044697.74	3			
44	738377.48	1044754.38	3		69	738349.45	1044696.35	3			
45	738377.97	1044754.66	3		70	738345.61	1044695.51	3			
46	738382.00	1044754.91	3		71	738344.73	1044695.32	3			
47	738388.48	1044756.60	3		72	738343.22	1044695.00	3			
48	738388.84	1044756.98	3		73	738342.66	1044695.09	3			
49	738389.69	1044759.05	3		74	738341.31	1044696.60	3			
50	738390.01	1044760.10	6		75	738340.58	1044697.95	3			
53	738390.49	1044759.95	6								

<p>GEOMETRICKÝ PLÁN pro vymezení rozsahu věcného břemene k části pozemku</p>	Geometrický plán ověřil úředně oprávněný zeměměřický inženýr:	Stejnopis ověřil úředně oprávněný zeměměřický inženýr:
	Jméno, příjmení:	Jméno, příjmení:
	Číslo položky seznamu úředně oprávněných zeměměřických inženýrů:	Číslo položky seznamu úředně oprávněných zeměměřických inženýrů:
	Dne: 15.2.2016 Číslo: 57/2016	Dne: 21.3.2016 Číslo: 104/2016
Nálezitostmi a přesností odpovídá právním předpisům.		Tento stejnopis odpovídá geometrickému plánu v elektronické podobě uloženému v dokumentaci katastrálního úřadu.
Vyhotovitel:	Katastrální úřad souhlasí s očíslováním parcel.	Ověření stejnopisu geometrického plánu v listinné podobě.
Číslo plánu: 3964-71/2016	<p>KÚ pro hlavní město Prahu KÚ Praha 849/2016-101 2016.03.14 13:42:28 CET</p>	
Okres:		
Obec: Praha		
Kat.území: Strašnice		
Mapový list: Praha 5-2/23		
<p>Dosavadním vlastníkům pozemků byla poskytnuta možnost seznámit se v terénu s průběhem navrhovaných nových hranic, které byly označeny předepsaným způsobem.</p>		

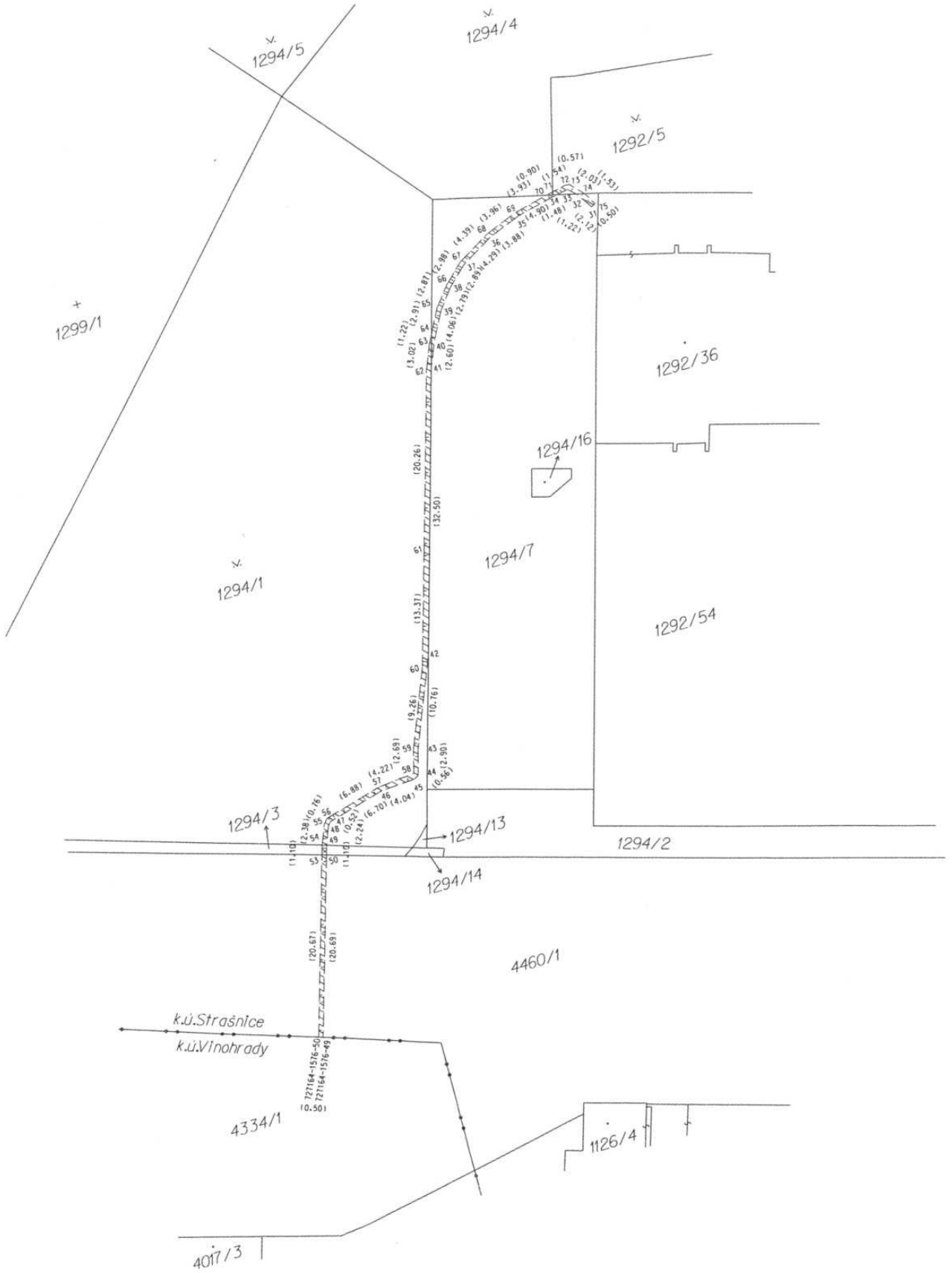



VÝKAZ DOSAVADNÍHO A NOVÉHO STAVU ÚDAJŮ KATASTRU NEMOVITOSTÍ

Dosavadní stav			Nový stav														
Označení pozemku parc. číslem	Výměra parcely		Druh pozemku	Označení pozemku parc. číslem	Výměra parcely		Druh pozemku	Typ stavby	Způsob využití	Způsob využití	Způsob určení výměr	Porovnání se stavem evidence právních vztahů		Číslo listu vlastnictví	Výměra dílu		Označení dílu
	ha	m²			Způsob využití	ha						m²	Způsob využití		Způsob využití	Díl přechází z pozemku označeného v katastru nemovitostí	
4022												4022		2178			
4023												4023		2178			
4240/1												4240/1		2178			
4311/5												4311/5		2446			
4311/6												4311/6		2446			
4334/1												4334/1		2178			
4409												4409		2178			
4410												4410		2178			

Oprávněný: dle smlouvy

Druh věcného břemene: Právo zřízení, provozování, údržby a úprav telekomunikačních vedení

<h3>GEOMETRICKÝ PLÁN pro</h3> <p>vymezení rozsahu věcného břemene k části pozemku</p>	Geometrický plán ověřil úředně oprávněný zeměměřický inženýr:	Stejnopis ověřil úředně oprávněný zeměměřický inženýr:
	Jméno, příjmení:	Jméno, příjmení:
	Číslo položky seznamu úředně oprávněných zeměměřických inženýrů:	Číslo položky seznamu úředně oprávněných zeměměřických inženýrů:
	Dne: 14. 3. 2016 Číslo: 80/2016	Dne: 21. 3. 2016 Číslo: 205/2016
Nálezitostmi a přesností odpovídá právním předpisům.		Tento stejnopis odpovídá geometrickému plánu v elektronické podobě uloženému v dokumentaci katastrálního úřadu.
Vyhotovitel:	Katastrální úřad souhlasí s číslováním parcel.	
Číslo plánu: 2111-71/2016	KÚ pro hlavní město Prahu KP Praha PGP-850/2016-101 2016.03.15 08:16:38 CET	
Okres:		
Obec: Praha		
Kat.území: Vinohrady		
Mopový list: Praha 5-2/23./32./41	Ověření stejnopisu geometrického plánu v listinné podobě.	
Dosavadním vlastníkům pozemků byla poskytnuta možnost seznámit se v terénu s průběhem navrhovaných nových hranic, které byly označeny předepsaným způsobem.		



Seznam souřadnic (S-JTSK)

Číslo bodu	Souřadnice pro zápis do KN			Poznámka	Číslo bodu	Souřadnice pro zápis do KN			Poznámka
	Y	X	Kód kvality			Y	X	Kód kvality	
1576-1	738432.23	1044941.39	3		1576-65	738615.28	1045146.03	3	
1576-2	738449.17	1044955.44	3		1576-66	738615.58	1045145.63	3	
1576-3	738449.49	1044955.04	3		1576-67	738614.20	1045145.17	3	
1576-4	738432.55	1044941.01	3		1576-68	738614.44	1045144.73	3	
1576-5	738424.21	1044934.23	3		1576-69	738613.09	1045144.76	3	
1576-6	738424.55	1044933.87	3		1576-70	738613.31	1045144.30	3	
1576-7	738414.13	1044924.86	3		1576-71	738609.23	1045142.59	3	
1576-8	738414.47	1044924.50	3		1576-72	738609.53	1045142.19	3	
1576-9	738405.36	1044915.93	3		1576-73	738608.13	1045141.52	3	
1576-10	738405.72	1044915.59	3		1576-74	738608.45	1045141.14	3	
1576-11	738394.34	1044904.67	3		1576-75	738605.64	1045139.72	3	
1576-12	738394.70	1044904.31	3		1576-76	738605.90	1045139.28	3	
1576-13	738392.61	1044903.03	3		1576-77	738601.69	1045137.94	3	
1576-14	738392.98	1044902.69	3		1576-78	738601.93	1045137.50	3	
1576-15	738391.89	1044902.15	3		1576-79	738585.34	1045128.01	3	
1576-16	738392.33	1044901.89	3		1576-80	738585.60	1045127.59	3	
1576-17	738391.21	1044900.38	3		1576-81	738583.42	1045126.78	3	
1576-18	738391.71	1044900.26	3		1576-82	738583.72	1045126.38	3	
1576-19	738391.03	1044898.45	3		1576-83	738582.57	1045126.07	3	
1576-20	738391.53	1044898.43	3		1576-84	738582.83	1045125.63	3	
1576-21	738391.07	1044897.04	3		1576-85	738581.47	1045125.67	3	
1576-22	738391.57	1044897.00	3		1576-86	738581.69	1045125.21	3	
1576-23	738390.76	1044895.38	3		1576-87	738567.62	1045117.09	3	
1576-24	738391.26	1044895.36	3		1576-88	738567.94	1045116.71	3	
1576-25	738393.69	1044856.29	3		1576-89	738565.85	1045115.14	3	
1576-26	738394.21	1044856.15	3		1576-90	738566.25	1045114.84	3	
1576-27	738393.19	1044855.60	3		1576-91	738564.02	1045112.06	3	
1576-28	738393.71	1044855.46	3		1576-92	738564.48	1045111.86	3	
1576-29	738396.71	1044811.22	3		1576-93	738563.27	1045109.51	3	
1576-30	738397.19	1044811.38	3		1576-94	738563.77	1045109.43	3	
1576-31	738397.26	1044810.28	3		1576-95	738563.22	1045106.17	3	
1576-32	738397.74	1044810.44	3		1576-96	738563.72	1045106.23	3	
1576-33	738398.08	1044800.06	3		1576-97	738563.61	1045104.75	3	
1576-34	738398.58	1044799.96	3		1576-98	738564.11	1045104.81	3	
1576-35	738397.58	1044799.11	3		1576-99	738563.49	1045102.17	3	
1576-36	738398.06	1044798.97	3		1576-100	738563.99	1045102.19	3	
1576-37	738397.53	1044798.63	3		1576-101	738567.05	1045079.14	3	
1576-38	738398.03	1044798.61	3		1576-102	738567.53	1045079.32	3	
1576-39	738397.66	1044793.35	3		1576-103	738567.74	1045078.11	3	
1576-40	738398.16	1044793.49	3		1576-104	738568.26	1045078.23	3	
1576-41	738398.07	1044792.65	3		1576-105	738567.43	1045076.25	3	
1576-42	738398.43	1044793.01	3		1576-106	738567.93	1045076.25	3	
1576-43	738399.02	1044792.07	3		1576-107	738571.13	1045051.67	3	
1576-44	738399.36	1044792.45	3		1576-108	738571.63	1045051.73	3	
1576-45	738399.35	1044791.64	3		1576-109	738571.30	1045049.45	3	
1576-46	738399.81	1044791.86	3		1576-110	738571.80	1045049.53	3	
1576-47	738399.48	1044791.08	3		1576-111	738571.71	1045047.51	3	
1576-48	738400.00	1044791.06	3		1576-112	738572.21	1045047.61	3	
1576-49	738396.06	1044779.89	6		1576-113	738572.71	1045041.65	3	
1576-50	738396.53	1044779.72	6		1576-114	738573.21	1045041.73	3	
1576-51	738659.84	1045173.13	3		1576-115	738573.77	1045032.82	3	
1576-52	738672.45	1045180.66	3		1576-116	738574.27	1045032.84	3	
1576-53	738672.63	1045180.18	3		1576-117	738573.41	1045027.10	3	
1576-54	738660.10	1045172.71	3		1576-118	738573.91	1045027.02	3	
1576-55	738644.47	1045163.73	3		1576-119	738572.04	1045021.02	3	
1576-56	738644.75	1045163.31	3		1576-120	738572.52	1045020.88	3	
1576-57	738643.20	1045162.74	3		1576-121	738571.26	1045018.90	3	
1576-58	738643.46	1045162.30	3		1576-122	738571.70	1045018.66	3	
1576-59	738642.68	1045162.52	3		1576-123	738568.94	1045015.93	3	
1576-60	738642.90	1045162.08	3		1576-124	738569.32	1045015.61	3	
1576-61	738629.89	1045154.98	3		1576-125	738563.43	1045009.99	3	
1576-62	738630.15	1045154.56	3		1576-126	738563.79	1045009.63	3	
1576-63	738619.40	1045148.68	3		1576-127	738560.19	1045007.09	3	
1576-64	738619.66	1045148.26	3		1576-128	738560.47	1045006.67	3	

Seznam souřadnic (S-JTSK)

Číslo bodu	Souřadnice pro zápis do KN			Poznámka	Číslo bodu	Souřadnice pro zápis do KN			Poznámka
	Y	X	Kód kvality			Y	X	Kód kvality	
1576-129	738556.98	1045005.42	3		1576-200	738768.66	1045188.00	3	
1576-130	738557.20	1045004.96	3		1576-201	738768.47	1045189.33	3	
1576-131	738554.73	1045004.45	3		1576-202	738768.11	1045188.95	3	
1576-132	738554.91	1045003.99	3		1576-203	738763.25	1045191.69	3	
1576-133	738551.08	1045003.20	3		1576-204	738763.03	1045191.25	3	
1576-134	738551.22	1045002.72	3		1576-205	738745.76	1045201.54	3	
1576-135	738546.45	1045002.22	3		1576-206	738745.52	1045201.10	3	
1576-136	738546.53	1045001.72	3		1576-207	738734.72	1045207.55	3	
1576-137	738537.45	1045001.04	3		1576-208	738734.50	1045207.11	3	
1576-138	738537.53	1045000.54	3		1576-209	738731.99	1045208.89	3	
1576-139	738529.60	1044999.62	3		1576-210	738731.79	1045208.43	3	
1576-140	738529.70	1044999.14	3		1576-211	738729.53	1045209.73	3	
1576-141	738521.50	1044997.47	3		1576-212	738729.43	1045209.23	3	
1576-142	738521.64	1044996.99	3		1576-213	738725.95	1045210.13	3	
1576-143	738513.44	1044994.78	3		1576-214	738725.93	1045209.63	3	
1576-144	738513.62	1044994.32	3		1576-215	738722.56	1045209.90	3	
1576-145	738504.28	1044990.89	3		1576-216	738722.64	1045209.40	3	
1576-146	738504.48	1044990.43	3		1576-217	738720.15	1045209.29	3	
1576-147	738498.02	1044987.91	3		1576-218	738720.29	1045208.81	3	
1576-148	738498.32	1044987.51	3		1576-219	738718.08	1045208.56	3	
1576-149	738496.87	1044986.64	3		1576-220	738718.30	1045208.10	3	
1576-150	738497.19	1044986.26	3		1576-221	738703.41	1045199.17	3	
1576-151	738496.42	1044986.35	3		1576-222	738703.71	1045198.77	3	
1576-152	738496.58	1044985.87	3		1576-223	738702.58	1045198.48	3	
1576-153	738494.87	1044986.23	3		1576-224	738702.82	1045198.04	3	
1576-154	738495.01	1044985.73	3		1576-225	738701.51	1045198.12	3	
1576-155	738490.73	1044984.09	3		1576-226	738701.69	1045197.66	3	
1576-156	738490.97	1044983.65	3		1576-227	738698.75	1045196.83	3	
1576-157	738481.56	1044978.56	3		1576-228	738698.99	1045196.39	3	
1576-158	738481.82	1044978.14	3		1576-229	738697.59	1045196.16	3	
1576-159	738471.52	1044971.99	3		1576-230	738697.85	1045195.74	3	
1576-160	738471.80	1044971.57	3		1576-231	738674.34	1045181.76	3	
1576-161	738460.17	1044963.79	3		1576-232	738674.64	1045181.36	3	
1576-162	738460.47	1044963.39	3		1576-233	738673.80	1045181.29	3	
1576-169	738853.41	1045142.90	3		1576-234	738674.16	1045180.93	3	
1576-170	738853.07	1045142.52	3		1576-235	738673.41	1045180.85	3	
1576-171	738811.64	1045165.69	3		1576-236	738673.67	1045180.39	3	
1576-172	738811.44	1045165.23	3		1576-237	738780.25	1045179.10	6	
1576-173	738810.38	1045166.13	3		1576-238	738779.80	1045179.35	6	
1576-174	738810.18	1045165.67	3		1576-243	738769.14	1045185.12	6	
1576-175	738796.22	1045173.86	3		1576-244	738768.68	1045185.34	6	
1576-176	738795.98	1045173.42	3		1576-245	738713.51	1045205.03	6	
1576-177	738786.75	1045179.34	3		1576-246	738713.00	1045205.31	6	
1576-178	738786.51	1045178.90	3		1576-247	738564.55	1045111.97	6	
1576-179	738781.99	1045181.87	3		1576-248	738563.90	1045111.66	6	
1576-180	738781.97	1045181.31	3		1576-249	738517.85	1044995.73	6	
1576-181	738781.25	1045181.51	3		1576-250	738517.73	1044996.21	6	
1576-182	738781.59	1045181.13	3		1576-251	738392.67	1044902.31	6	
1576-183	738780.02	1045179.62	3		1576-252	738398.41	1044802.05	6	
1576-184	738780.42	1045179.32	3		1576-253	738397.92	1044802.00	6	
1576-185	738779.44	1045178.89	3		1	738768.93	1045184.22	6	
1576-186	738779.74	1045178.45	3		2	738768.69	1045183.63	6	
1576-187	738778.42	1045178.61	3		3	738775.39	1045180.48	6	
1576-188	738778.48	1045178.11	3		4	738775.14	1045180.02	6	
1576-193	738768.03	1045184.00	3		5	738855.19	1045141.83	3	
1576-195	738768.77	1045184.31	3		6	738856.11	1045143.56	4	
1576-197	738769.43	1045185.77	3		7	738856.55	1045143.32	4	
1576-198	738768.91	1045185.85	3		8	738855.49	1045141.31	3	
1576-199	738769.14	1045188.16	3		9	738854.75	1045141.36	3	

Část 1

detail A:

Klad částí

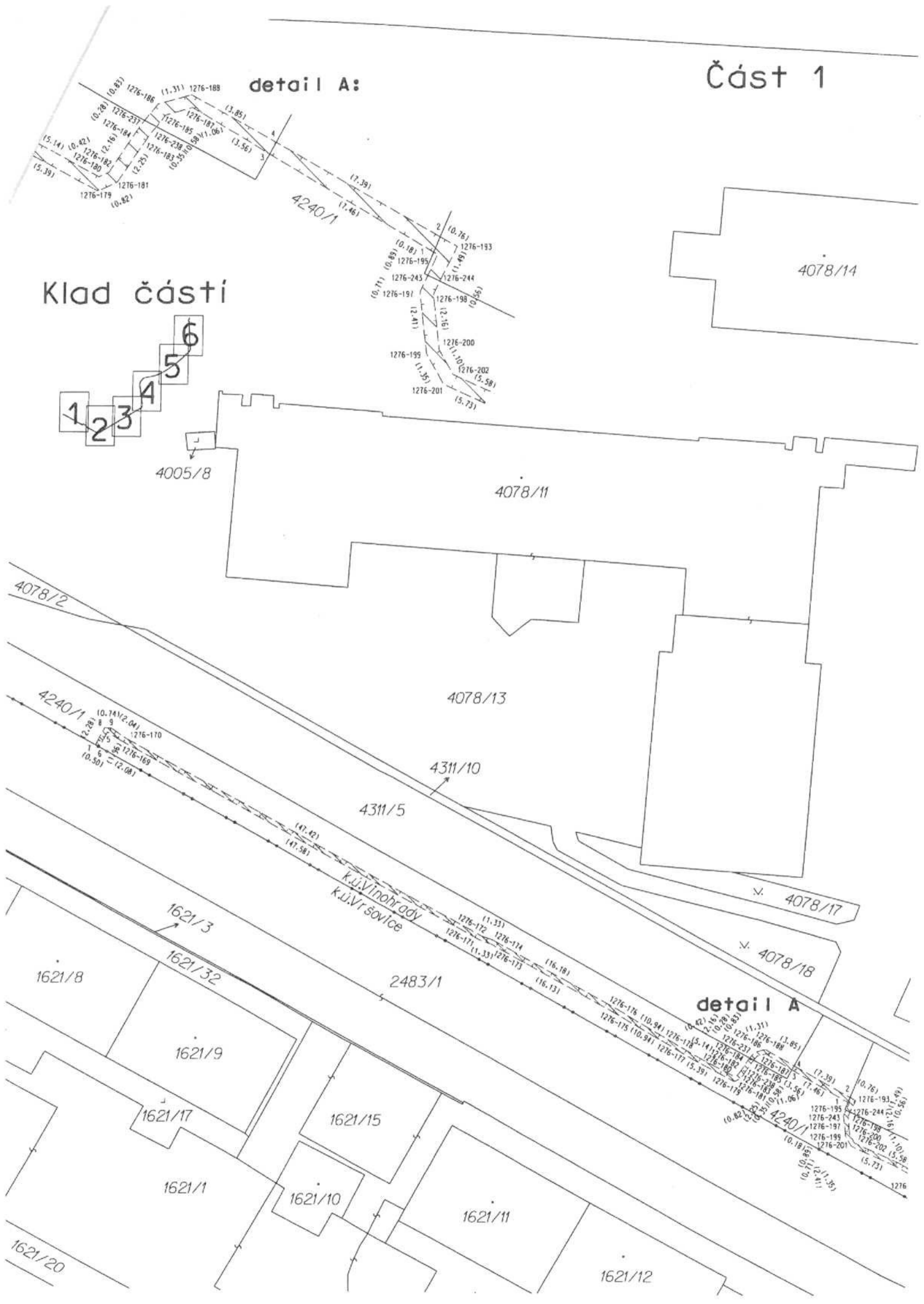
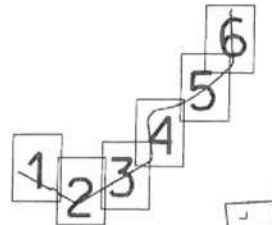

1276-10
1276-104
1276-1

Část 3

Klad částí

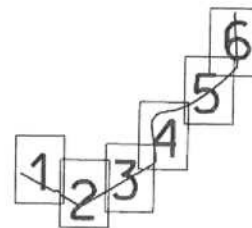

4077/1

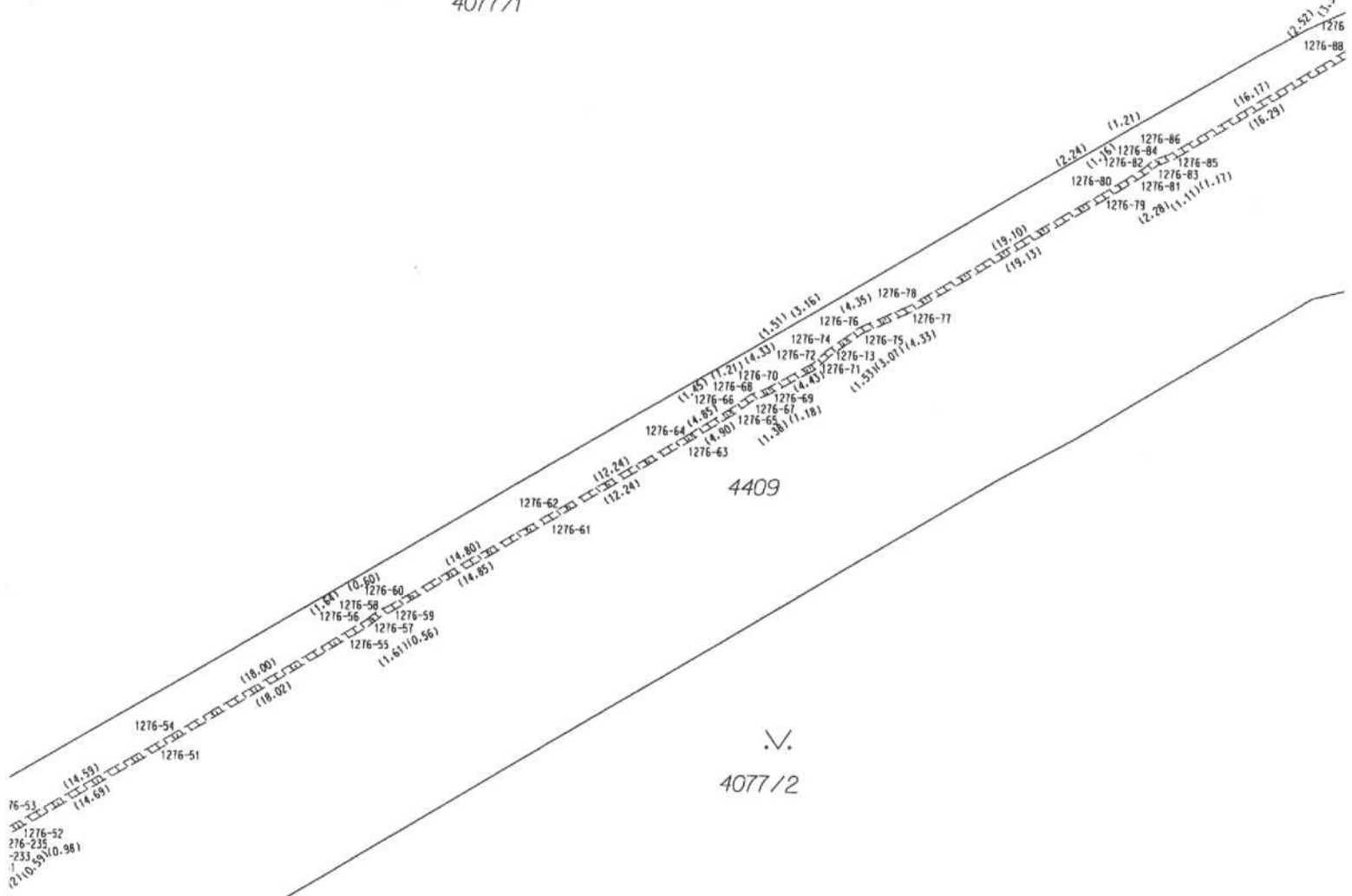

4409

✓
4077/2

✓
4077/4

Část 4

+
4013/1

+
4017/1

(1.99) (0.72) (1.58)
1276-15;
1276-150;
1276-148;
1276-147;
(1.93) 1276-146 (6.82)
(9.95) 1276-145
(9.95) 1276-144
(4.46) 1276-143
(4.52) 1276-142
(3.99) 1276-141
(8.34) 1276-140
(17.95) 1276-139
(17.98) 1276-138
(9.08) 1276-137
(9.08) 1276-136
(4.80) 1276-135
(4.80) 1276-134
(3.69) 1276-133
(2.49) 1276-132
(4.85) 1276-131
(4.85) 1276-130
(4.35) 1276-129
(3.62) 1276-128
(2.45) 1276-127
(13.86) 1276-126
(8.15) 1276-125
(8.10) 1276-124
(3.81) 1276-123
(2.37) 1276-122
(15.87) 1276-121
(12.86) 1276-120
(16.23) 1276-119
(16.30) 1276-118
(5.83) 1276-117
(12) 1276-116
(15) 1276-115
(18.55) 1276-114
(18.68) 1276-113
(5.94) 1276-112
(5.94) 1276-111
(1.98) (0.22) 1276-110
(1.98) (0.22) 1276-109
(11.96) (2.21) 1276-108
(12.21) 1276-107
(12.85) 1276-106
(14.80) 1276-105
(10.2) 1276-104
(11.1) 1276-103
(11.1) 1276-102
(10.2) 1276-101
(11.1) 1276-100
(12.1) 1276-99
(12.1) 1276-98
(12.1) 1276-97
(12.1) 1276-96
(12.1) 1276-95
(12.1) 1276-94
(12.1) 1276-93
(12.1) 1276-92
(12.1) 1276-91
(12.1) 1276-90
(12.1) 1276-89
(12.1) 1276-88
(12.1) 1276-87
(12.1) 1276-86
(12.1) 1276-85
(12.1) 1276-84
(12.1) 1276-83
(12.1) 1276-82
(12.1) 1276-81
(12.1) 1276-80
(12.1) 1276-79
(12.1) 1276-78
(12.1) 1276-77
(12.1) 1276-76
(12.1) 1276-75
(12.1) 1276-74
(12.1) 1276-73
(12.1) 1276-72
(12.1) 1276-71
(12.1) 1276-70
(12.1) 1276-69
(12.1) 1276-68
(12.1) 1276-67
(12.1) 1276-66
(12.1) 1276-65
(12.1) 1276-64
(12.1) 1276-63
(12.1) 1276-62
(12.1) 1276-61
(12.1) 1276-60
(12.1) 1276-59
(12.1) 1276-58
(12.1) 1276-57
(12.1) 1276-56
(12.1) 1276-55
(12.1) 1276-54
(12.1) 1276-53
(12.1) 1276-52
(12.1) 1276-51
(12.1) 1276-50
(12.1) 1276-49
(12.1) 1276-48
(12.1) 1276-47
(12.1) 1276-46
(12.1) 1276-45
(12.1) 1276-44
(12.1) 1276-43
(12.1) 1276-42
(12.1) 1276-41
(12.1) 1276-40
(12.1) 1276-39
(12.1) 1276-38
(12.1) 1276-37
(12.1) 1276-36
(12.1) 1276-35
(12.1) 1276-34
(12.1) 1276-33
(12.1) 1276-32
(12.1) 1276-31
(12.1) 1276-30
(12.1) 1276-29
(12.1) 1276-28
(12.1) 1276-27
(12.1) 1276-26
(12.1) 1276-25
(12.1) 1276-24
(12.1) 1276-23
(12.1) 1276-22
(12.1) 1276-21
(12.1) 1276-20
(12.1) 1276-19
(12.1) 1276-18
(12.1) 1276-17
(12.1) 1276-16
(12.1) 1276-15
(12.1) 1276-14
(12.1) 1276-13
(12.1) 1276-12
(12.1) 1276-11
(12.1) 1276-10
(12.1) 1276-09
(12.1) 1276-08
(12.1) 1276-07
(12.1) 1276-06
(12.1) 1276-05
(12.1) 1276-04
(12.1) 1276-03
(12.1) 1276-02
(12.1) 1276-01

4015/4

4017/10

4410

4023

4045

4024

4046

4047/2

4047/1

4048

405

4047/3

4049

405C

4340/4

4340/3

4077/1

4016/2

4047/4

4340/5

Klad částí

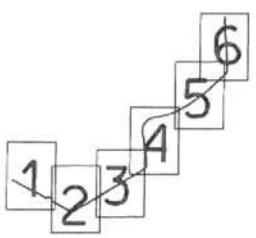

4409

4060/2

4060/6

4411

část 5

4018/1

4018/3

Klad části

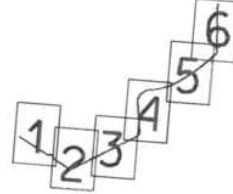

+
4017/1

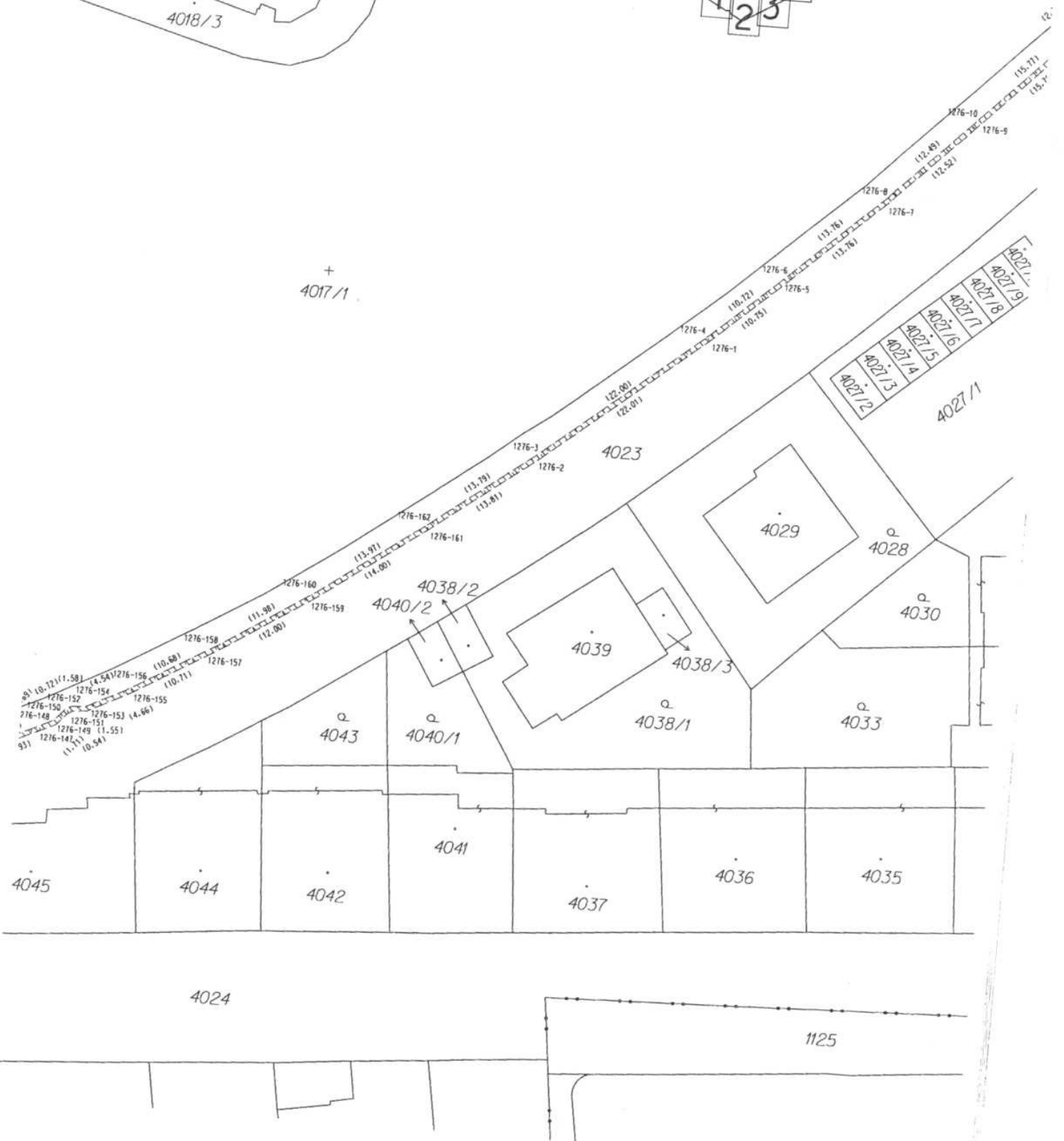

VÝKAZ DOSAVADNÍHO A NOVÉHO STAVU ÚDAJŮ KATASTRU NEMOVITOSTÍ

Dosavadní stav				Nový stav											
Označení pozemku parc. číslem	Výměra parcely		Druh pozemku	Označení pozemku parc. číslem	Výměra parcely		Druh pozemku	Typ stavby	Způsob využití	Způsob určení výměry	Porovnání se stavem evidence právních vztahů				
	ha	m ²			Způsob využití	ha					m ²	Způsob využití	Díl přechází z pozemku označeného v katastru nemovitosti	dřívejší poz. evidenci	Číslo listu vlastnictví
1615/2											1615/2		498		
1619/7											1619/7		498		
1619/9											1619/9		498		
1620/3											1620/3		498		
1621/1											1621/1		498		
1621/31											1621/31		1035		
2483/1											2483/1		498		

Oprávněný: dle smlouvy

Druh věcného břemene: Právo zřízení, provozování, údržby a úprav telekomunikačních vedení

GEOMETRICKÝ PLÁN pro vymezení rozsahu věcného břemene k části pozemku	Geometrický plán ověřil úředně oprávněný zeměměřický inženýr:	Stejnopis ověřil úředně oprávněný zeměměřický inženýr:
	Jméno, příjmení:	Jméno, příjmení:
	Číslo položky seznamu úředně oprávněných zeměměřických inženýrů:	Číslo položky seznamu úředně oprávněných zeměměřických inženýrů:
	Dne: 14. 3. 2016 Číslo: 81/2016	Dne: 21. 3. 2016 Číslo: 106/2016
Vyhotovitel:	Nálezitostmi a přesností odpovídá právním předpisům.	Tento stejnopis odpovídá geometrickému plánu v elektronické podobě uloženému v dokumentaci katastrálního úřadu.
Číslo plánu: 1566-71/2016	Katastrální úřad souhlasí s očíslováním parcel.	Ověření stejnopisu geometrického plánu v listinné podobě.
Okres:	KÚ pro hlavní město Prahu KP Praha	
Obec: Praha	PGP-851/2016-101 2016.03.15 08:17:00 CET	
Kat.území: Vršovice		
Mapový list: Praha 5-2/32		
Dosavadním vlastníkům pozemků bylo poskytnuta možnost seznámit se v terénu s průběhem navrhaných nových hranic, které byly označeny předepsaným způsobem.		

Seznam souřadnic (S-JTSK)

Číslo bodu	Souřadnice pro zápis do KN			Souřadnice určené měřením		
	Y	X	Kód kvality	Y	X	Poznámka
727164-2111-6	738856.11	1045143.56	4			
727164-2111-7	738856.55	1045143.32	4			
662-738	738895.16	1045160.94	3			
1191-2	738866.58	1045149.93	3			
1191-3	738882.74	1045141.23	3			
1191-4	738882.76	1045140.65	3			
1191-5	738866.34	1045149.49	3			
1191-6	738862.93	1045152.07	3			
1191-7	738862.65	1045151.65	3			
1191-14	738903.41	1045177.95	3			
1191-15	738903.66	1045179.60	3			
1191-16	738904.15	1045179.53	3			
1191-17	738903.91	1045177.85	3			
1191-18	738903.20	1045177.12	3			
1191-19	738903.68	1045176.96	3			
1191-20	738902.46	1045175.13	3			
1191-21	738902.90	1045174.89	3			
1191-22	738901.30	1045173.65	3			
1191-23	738901.74	1045173.39	3			
1191-24	738901.07	1045173.07	3			
1191-25	738901.53	1045172.85	3			
1191-26	738897.10	1045165.74	3			
1191-27	738897.54	1045165.50	3			
1191-28	738892.47	1045156.56	3			
1191-29	738888.78	1045151.18	3			
1191-30	738892.91	1045156.30	3			
1191-31	738889.20	1045150.92	3			
1191-32	738887.09	1045148.00	3			
1191-33	738887.51	1045147.74	3			
1191-34	738885.23	1045145.55	3			
1191-35	738885.65	1045145.27	3			
1191-36	738882.87	1045141.31	3			
1191-37	738883.25	1045140.95	3			
1191-38	738902.14	1045174.72	3			
1191-39	738902.28	1045174.09	3			
1191-40	738900.49	1045172.00	3			
1191-41	738900.76	1045171.44	3			
1191-42	738898.01	1045167.43	3			
1191-43	738898.28	1045166.86	3			
1191-44	738894.78	1045161.14	3			
1191-45	738885.32	1045145.66	4			
1191-46	738885.76	1045145.42	4			
1191-47	738885.04	1045145.20	4			
1191-48	738885.47	1045144.95	4			
21	738860.77	1045152.54	3			
22	738861.32	1045153.30	3			
23	738862.05	1045153.43	3			
24	738862.63	1045152.87	3			
25	738862.21	1045152.57	3			
26	738861.89	1045152.89	3			
27	738861.60	1045152.84	3			
28	738861.19	1045152.28	3			

