

REKAPITULACE STAVBY

Kód: VVZ_BEZ_VZT_PP
Stavba: Vestavba bezbariérové WC, ZŠ Lískovec

KSO: CC-CZ:
Místo: Datum: 9. 10. 2021
Zadavatel: IČ:
DIČ:
Uchazeč: IČ: Vyplň údaj
Vyplň údaj DIČ: Vyplň údaj
Projektant: IČ:
DIČ:
Zpracovatel: IČ:
DIČ:

Poznámka:

Soupis prací je sestaven s využitím Cenové soustavy ÚRS. Položky, které pochází z této cenové soustavy, jsou ve sloupci 'Cenová soustava' označeny popisem 'CS ÚRS' a úrovní příslušného kalendářního pololetí. Veškeré další informace vymezující popis a podmínky použití těchto položek z Cenové soustavy, které nejsou uvedeny přímo v soupisu prací, jsou neomezeně dále k dispozici na webu www.podminky.urs.cz.

Cena bez DPH			560 000,00
DPH základní	Sazba daně 21,00%	Základ daně 560 000,00	Výše daně 117 600,00
DPH snížená	Sazba daně 15,00%	Základ daně 0,00	Výše daně 0,00
Cena s DPH v CZK			677 600,00

Projektant

Zpracovatel

Datum a podpis:

Razítko

Datum a podpis:

Razítko

Objednavatel

Uchazeč

Datum a podpis:

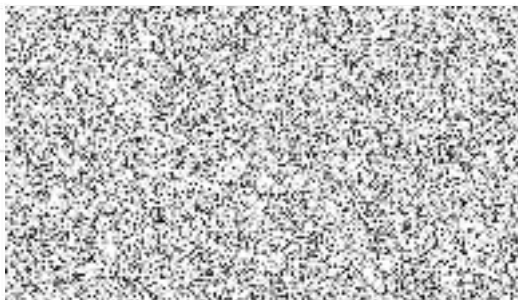

Datum a

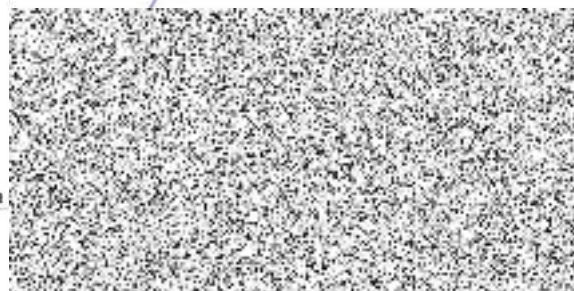

REKAPITULACE OBJEKTŮ STAVBY A SOUPISŮ PRACÍ

Kód: VVZ_BEZ_VZT_PP

Stavba: Vestavba bezbariérové WC, ZŠ Lískovec

Místo: Datum: 9. 10. 2021

Zadavatel: Projektant:

Uchazeč: Zpracovatel:

Kód	Popis	Cena bez DPH [CZK]	Cena s DPH [CZK]
Náklady z rozpočtů		560 000,00	677 600,00
D.1.1	Architektonicko-stavební řešení	326 923,41	395 577,33
D.1.4	Technická zařízení budov	226 260,50	273 775,21
100	Elektroinstalace	81 098,00	98 128,58
200	Zdravotechnika	107 304,00	129 837,84
300	Vytápění	25 058,50	30 320,79
400	Vzduchotechnika	12 800,00	15 488,00
VON	Vedlejší a ostatní náklady	6 816,09	8 247,47

KRYCÍ LIST SOUPISU PRACÍ

Stavba:

Vestavba bezbariérové WC, ZŠ Lískovec

Objekt:

D.1.1 - Architektonicko-stavební řešení

KSO:

Místo:

CC-CZ:

Datum:

9. 10. 2021

Zadavatel:

IČ:

DIČ:

Uchazeč:

Vyplň údaj

IČ:

Vyplň údaj

DIČ:

Vyplň údaj

Projektant:

IČ:

DIČ:

Zpracovatel:

IČ:

DIČ:

Poznámka:

Cena bez DPH

326 923,41

	Základ daně	Sazba daně	Výše daně
DPH základní	326 923,41	21,00%	68 653,92
DPH snížená	0,00	15,00%	0,00

Cena s DPH

v CZK

395 577,33

Projektant

Zpracovatel

Datum a podpis:

Razítko

Datum a podpis:

Razítko

Objednavatel

Uchazeč

Datum a podpis:

Razítko

Datum a podpis:

Razítko

REKAPITULACE ČLENĚNÍ SOUPISU PRACÍ

Stavba:

Vestavba bezbariérové WC, ZŠ Lískovec

Objekt:

D.1.1 - Architektonicko-stavební řešení

Místo:

Datum: 9. 10. 2021

Zadavatel:

Projektant:

Uchazeč: Vyplň údaj

Zpracovatel:

Kód dílu - Popis

Cena celkem [CZK]

Kód dílu - Popis	Cena celkem [CZK]
Náklady ze soupisu prací	326 923,41
HSV - Práce a dodávky HSV	179 575,86
3 - Svislé a kompletní konstrukce	68 400,00
31 - Zdi pozemních staveb	18 832,00
33 - Sloupy a pilíře, rámové konstrukce	3 536,00
34 - Stěny a příčky	46 032,00
6 - Úpravy povrchů, podlahy a osazování výplní	44 798,51
61 - Úprava povrchů vnitřních	33 414,51
63 - Podlahy a podlahové konstrukce	3 384,00
64 - Osazování výplní otvorů	8 000,00
9 - Ostatní konstrukce a práce, bourání	36 526,00
94 - Lešení a stavební výtahy	17 500,00
95 - Různé dokončovací konstrukce a práce pozemních staveb	2 424,00
96 - Bourání konstrukcí	10 886,00
97 - Prorážení otvorů a ostatní bourací práce	5 716,00
997 - Přesun sutě	19 444,65
998 - Přesun hmot	10 406,70
PSV - Práce a dodávky PSV	132 197,55
711 - Izolace proti vodě, vlhkosti a plynům	10 254,00
721 - Zdravotechnika - vnitřní kanalizace	100,00
722 - Zdravotechnika - vnitřní vodovod	200,00
725 - Zdravotechnika - zařizovací předměty	850,00
762 - Konstrukce tesařské	400,00
763 - Konstrukce suché výstavby	10 312,00
766 - Konstrukce truhlářské	37 050,00
771 - Podlahy z dlaždic	16 596,00
775 - Podlahy skládané	400,00
781 - Dokončovací práce - obklady	42 912,00
783 - Dokončovací práce - nátěry	1 350,00
784 - Dokončovací práce - malby a tapety	11 773,55
HZS - Hodinové zúčtovací sazby	5 250,00
OST - Ostatní	9 900,00

SOUPIS PRACÍ

Stavba:

Vestavba bezbariérové WC, ZŠ Lískovec

Objekt:

D.1.1 - Architektonicko-stavební řešení

Místo:

Datum: 9. 10. 2021

Zadavatel:

Projektant:

Uchazeč:

Vyplň údaj

Zpracovatel:

PČ	Typ	Kód	Popis	MJ	Množství	J.cena [CZK]	Cena celkem [CZK]
----	-----	-----	-------	----	----------	--------------	-------------------

Náklady soupisu celkem

326 923,41

D	HSV		Práce a dodávky HSV				179 575,86
D	3		Svislé a kompletní konstrukce				68 400,00
D	31		Zdi pozemních staveb				18 832,00
1	K	310238211	Zazdívká otvorů pl přes 0,25 do 1 m2 ve zdivu nadzákladovém cihlami pálenými na MVC	m3	0,240	4 000,00	960,00
	VV		"dozdívka sprcha dle v.č.106"(1,2*0,2*1)		0,240		
	VV		Mezisoučet		0,240		
2	K	317234410	Vyzdívká mezi nosníky z cihel pálených na MC	m3	0,158	4 000,00	632,00
	VV		"mezi IPE160"(0,1*0,16*3,8)*2		0,122		
	VV		Mezisoučet		0,122		
	VV		"L"(0,1*0,15*1,4)*1		0,021		
	VV		Mezisoučet		0,021		
	VV		"L"(0,1*0,15*1)*1		0,015		
	VV		Mezisoučet		0,015		
	VV		Součet		0,158		
3	K	317941123	Osazování ocelových válcovaných nosníků na zdivu I, IE, U, UE nebo L přes č. 14 do č. 22 nebo výšky do 220 mm	t	0,199	20 000,00	3 980,00
	VV		"průvlak IPE160"(3,8*0,0158)*3		0,180		
	VV		Mezisoučet		0,180		
	VV		"preklad L60/5"(1,4*0,00457)*2		0,013		
	VV		Mezisoučet		0,013		
	VV		"preklad L40/5"(1*0,00297)*2		0,006		
	VV		Mezisoučet		0,006		
	VV		Součet		0,199		
4	M	13010748	ocel profilová jakost S235JR (11 375) průřez IPE 160	t	0,198	60 000,00	11 880,00
	VV		"průvlak IPE160"(3,8*0,0158)*3		0,180		
	VV		Mezisoučet		0,180		
	VV		0,18*1,1 "Přepočtené koeficientem množství"		0,198		
5	M	13011066	úhelník ocelový rovnostranný jakost S235JR (11 375) 60x60x5mm	t	0,014	60 000,00	840,00
	VV		"preklad L60/5"(1,4*0,00457)*2		0,013		
	VV		Mezisoučet		0,013		
	VV		0,013*1,1 "Přepočtené koeficientem množství"		0,014		
6	M	13010416	úhelník ocelový rovnostranný jakost S235JR (11 375) 40x40x5mm	t	0,009	60 000,00	540,00
	VV		"preklad L40/5"(1,4*0,00297)*2		0,008		
	VV		Mezisoučet		0,008		
	VV		0,008*1,1 "Přepočtené koeficientem množství"		0,009		
D	33		Sloupy a pilíře, rámové konstrukce				3 536,00
7	K	331231116	Zdivo pilířů z cihel dl 290 mm pevnosti P 7,5 až 15 na MC 5 nebo MC 10	m3	0,884	4 000,00	3 536,00
	VV		"1.NP"(0,34*2,6*1)		0,884		
	VV		Mezisoučet		0,884		
D	34		Stěny a příčky				46 032,00
8	K	340271045	Zazdívká otvorů v příčkách nebo stěnách pl přes 1 do 4 m2 tvárnici pórabetonovými tl 150 mm	m2	6,120	1 200,00	7 344,00
	VV		"dle popisu ve výkrese 103"				
	VV		"wc inv./wc"(1,7*1,7)		2,890		
	VV		Mezisoučet		2,890		
	VV		"chodba/wc"(1,2*1,7)		2,040		
	VV		Mezisoučet		2,040		
	VV		"chodba /sprcha"(0,7*1,7)		1,190		
	VV		Mezisoučet		1,190		

PČ	Typ	Kód	Popis	MJ	Množství	J.cena [CZK]	Cena celkem [CZK]
	VV		Součet		6,120		
9	K	342291121	Ukotvení příček k cihelným konstrukcím plochými kotvami	m	22,800	100,00	2 280,00
	VV		(3,8*6)		22,800		
	VV		Mezisoučet		22,800		
	VV		Součet		22,800		
10	K	346244381	Plentování jednostranné v. do 200 mm válcovaných nosníků cihlami	m2	1,616	500,00	808,00
	VV		"IPE"(0,16*3,8)*2		1,216		
	VV		Mezisoučet		1,216		
	VV		"L"(0,1*1)*2		0,200		
	VV		Mezisoučet		0,200		
	VV		"L"(0,1*1)*2		0,200		
	VV		Mezisoučet		0,200		
	VV		Součet		1,616		
11	K	342241155	Příčky z cihel voštinových CV 14 pevnosti P 10 až 20 na MC tl 140 mm	m2	18,820	1 600,00	30 112,00
	VV		"1.NP,výkres 103 a 105"				
	VV		"šatna/wc inv.,chodba,sprcha"(4*3,8)-(0,9*2)		13,400		
	VV		Mezisoučet		13,400		
	VV		"wc inv./chodba"(1,6*3,8)-(0,9*2)		4,280		
	VV		Mezisoučet		4,280		
	VV		"chodba/sprcha"(0,3*3,8)		1,140		
	VV		Mezisoučet		1,140		
	VV		Součet		18,820		
12	K	342244111	Příčka z cihel děrovaných do P10 na maltu M5 tloušťky 115 mm	m2	3,920	1 400,00	5 488,00
	VV		"1.NP,výkres 103"				
	VV		(1,1+0,3)*3,8		5,320		
	VV		-(0,7*2)		-1,400		
	VV		Mezisoučet		3,920		
	VV		Součet		3,920		
D	6		Úpravy povrchů, podlahy a osazování výplní				44 798,51
D	61		Úprava povrchů vnitřních				33 414,51
13	K	612325101	Vápenocementová hrubá omítka rýh ve stěnách š. do 150 mm	m2	1,300	800,00	1 040,00
	VV		(0,1*3+0,1*10)		1,300		
	VV		Mezisoučet		1,300		
14	K	612325422	Oprava vnitřní vápenocementové štukové omítky stěn v rozsahu plochy přes 10 do 30 %	m2	27,000	150,00	4 050,00
	VV		"stávající omítky"				
	VV		"WC inv."(1,6*2)*2,5		8,000		
	VV		Mezisoučet		8,000		
	VV		"chodba"(1,2*2+0,7+0,15*2)*2,5		8,500		
	VV		Mezisoučet		8,500		
	VV		"sprcha"(0,7+1,2+0,15*2+2)*2,5		10,500		
	VV		Mezisoučet		10,500		
	VV		Součet		27,000		
15	K	611325422	Oprava vnitřní vápenocementové štukové omítky stropů v rozsahu plochy přes 10 do 30 %	m2	7,645	150,00	1 146,75
	VV		"dle výkresu č.106"				
	VV		(1,7*0,85)		1,445		
	VV		Mezisoučet		1,445		
	VV		(1,5*2)		3,000		
	VV		Mezisoučet		3,000		
	VV		(2*1,6)		3,200		
	VV		Mezisoučet		3,200		
	VV		Součet		7,645		
16	K	611325223	Vápenocementová štuková omítka malých ploch přes 0,25 do 1 m2 na stropěch	kus	1,000	200,00	200,00
	VV		"podhled průvlaku"1		1,000		
	VV		Mezisoučet		1,000		
17	K	612325223	Vápenocementová štuková omítka malých ploch přes 0,25 do 1 m2 na stěnách	kus	2,000	200,00	400,00
	VV		"průvlak boční stěny"2		2,000		
	VV		Mezisoučet		2,000		
18	K	612321141	Vápenocementová omítka štuková dvouvrstvá vnitřních stěn nanášená ručně	m2	33,374	200,00	6 674,80
	VV		"zazdívká"(1*1,2)		1,200		
	VV		Mezisoučet		1,200		
	VV		"prický"(11,15+2,1)*2		26,500		
	VV		Mezisoučet		26,500		
	VV		"pilir"(2,5*1)*2		5,000		
	VV		Mezisoučet		5,000		
	VV		"odpocet obklad"				
	VV		"WC inv."-((1,6*2)*2-(0,9*2))		-4,600		
	VV		"chodba"-((1,1+1,5+1,6+0,3)*2-((0,7*2+0,9*2)))		-5,600		

PČ	Typ	Kód	Popis	MJ	Množství	J.cena [CZK]	Cena celkem [CZK]
	VV		"sprcha"-((1*2)+(0,5*2))-(0,7*2)		-4,400		
	VV		Mezisoučet		-14,600		
	VV		"dozdívka"6,120*2		12,240		
	VV		Mezisoučet		12,240		
	VV		Součet		30,340		
	VV		30,34*1,1 "Přepočtené koeficientem množství"		33,374		
19	K	612131101	Cementový postřik vnitřních stěn nanášený celoplošně ručně	m2	68,904	80,00	5 512,32
	VV		"zazdívka"(1*1,2)		1,200		
	VV		Mezisoučet		1,200		
	VV		"prčky"(18,2+3,9)*2		44,200		
	VV		Mezisoučet		44,200		
	VV		"pilíř"(2,5*1)*2		5,000		
	VV		Mezisoučet		5,000		
	VV		"dozdívka"6,120*2		12,240		
	VV		Mezisoučet		12,240		
	VV		Součet		62,640		
	VV		62,64*1,1 "Přepočtené koeficientem množství"		68,904		
20	K	612142001	Potažení vnitřních stěn sklovláknitým pletivem vtačeným do tenkovrstvé hmoty	m2	68,904	200,00	13 780,80
	VV		"zazdívka"(1*1,2)		1,200		
	VV		Mezisoučet		1,200		
	VV		"prčky"(18,2+3,9)*2		44,200		
	VV		Mezisoučet		44,200		
	VV		"pilíř"(2,5*1)*2		5,000		
	VV		Mezisoučet		5,000		
	VV		"dozdívka"6,120*2		12,240		
	VV		Mezisoučet		12,240		
	VV		Součet		62,640		
	VV		62,64*1,1 "Přepočtené koeficientem množství"		68,904		
21	K	613131101	Cementový postřik vnitřních pilířů nebo sloupů nanášený celoplošně ručně	m2	2,178	80,00	174,24
	VV		"průvlák"(0,2*3,3)*3		1,980		
	VV		Mezisoučet		1,980		
	VV		1,98*1,1 "Přepočtené koeficientem množství"		2,178		
22	K	613142001	Potažení vnitřních pilířů nebo sloupů sklovláknitým pletivem vtačeným do tenkovrstvé hmoty	m2	2,178	200,00	435,60
	VV		"průvlák"(0,2*3,3)*3		1,980		
	VV		Mezisoučet		1,980		
	VV		1,98*1,1 "Přepočtené koeficientem množství"		2,178		
D	63		Podlahy a podlahové konstrukce				3 384,00
23	K	631311134	Mazanina tl přes 120 do 240 mm z betonu prostého bez zvýšených nároků na prostředí tř. C 16/20	m3	0,300	4 000,00	1 200,00
	VV		"po výsech"(2*0,15)		0,300		
	VV		Mezisoučet		0,300		
24	K	631319175	Příplatek k mazanině tl přes 120 do 240 mm za stržení povrchu spodní vrstvy před vložení výztuže	m3	0,300	1 000,00	300,00
	VV		0,3		0,300		
25	K	631362021	Výztuž mazanin svařovanými sítěmi Kari	t	0,008	60 000,00	480,00
	VV		"po výsech"(2*0,00308)*1,25		0,008		
	VV		Mezisoučet		0,008		
26	K	631312141	Doplnění rýh v dosavadních mazaninách betonem prostým	m3	0,351	4 000,00	1 404,00
	VV		"po vybourané zdi"(0,35*0,1*4,3)		0,151		
	VV		Mezisoučet		0,151		
	VV		"po přičkách"0,1		0,100		
	VV		Mezisoučet		0,100		
	VV		"kanalizace+prostupy"0,1		0,100		
	VV		Mezisoučet		0,100		
	VV		Součet		0,351		
D	64		Osazování výplní otvorů				8 000,00
27	K	642942611	Osazování zárubní nebo rámu dveřních kovových do 2,5 m2 na montážní pěnu	kus	3,000	1 000,00	3 000,00
	VV		"dle výpisu"				
	VV		"01"2		2,000		
	VV		Mezisoučet		2,000		
	VV		"02"1		1,000		
	VV		Mezisoučet		1,000		
	VV		Součet		3,000		
28	M	55331488	zárubeň jednokřídlá ocelová pro zdění tl stěny 110-150mm rozměru 900/1970, 2100mm	kus	2,000	1 800,00	3 600,00
	VV		"01"2		2,000		
	VV		Mezisoučet		2,000		

PČ	Typ	Kód	Popis	MJ	Množství	J.cena [CZK]	Cena celkem [CZK]
29	M	55331481	zárubeň jednokřídlá ocelová pro zdění tl stěny 75-100mm rozměru 700/1970, 2100mm	kus	1,000	1 400,00	1 400,00
	VV		"02"1		1,000		
	VV		Mezisoučet		1,000		
	D	9	Ostatní konstrukce a práce, bourání				36 526,00
	D	94	Lešení a stavební výtahy				17 500,00
30	K	946111113	Montáž pojízdných věží trubkových/dílcových š přes 0,6 do 0,9 m dl do 3,2 m v přes 2,5 do 3,5 m	kus	1,000	1 500,00	1 500,00
	VV		1		1,000		
31	K	946111213	Příplatek k pojízdným věžím š přes 0,6 do 0,9 m dl do 3,2 m v do 3,5 m za první a ZKD den použití	kus	60,000	200,00	12 000,00
	VV		1*60		60,000		
32	K	946111813	Demontáž pojízdných věží trubkových/dílcových š přes 0,6 do 0,9 m dl do 3,2 m v přes 2,5 do 3,5 m	kus	1,000	1 000,00	1 000,00
	VV		1		1,000		
33	K	949101112	Lešení pomocné pro objekty pozemních staveb s lešeníovou podlahou v přes 1,9 do 3,5 m zatížení do 150 kg/m2	m2	30,000	100,00	3 000,00
	VV		30		30,000		
	D	95	Různé dokončovací konstrukce a práce pozemních staveb				2 424,00
34	K	952901111	Vyčištění budov bytové a občanské výstavby při výšce podlaží do 4 m	m2	30,300	80,00	2 424,00
	VV		"1.PP"(2*4)		8,000		
	VV		Mezisoučet		8,000		
	VV		"1.NP"(1,7*1)+(1,5*2,8)+(1,6*4)+(5*2)		22,300		
	VV		Mezisoučet		22,300		
	VV		Součet		30,300		
	D	96	Bourání konstrukcí				10 886,00
35	K	962032240	Bourání zdiva z cihel pálených nebo vápenopískových na MC do 1 m3	m3	1,268	1 500,00	1 902,00
	VV		"1.NP				
	VV		"sprcha/presin"(0,2*3,8*1)-(0,2*2*0,6)		0,520		
	VV		Mezisoučet		0,520		
	VV		"předsín/chodba"(0,2*3,8*1,3)-(0,2*2*0,6)		0,748		
	VV		Mezisoučet		0,748		
	VV		Součet		1,268		
36	K	962032241	Bourání zdiva z cihel pálených nebo vápenopískových na MC přes 1 m3	m3	4,988	1 500,00	7 482,00
	VV		"1.NP - telocvicna/sprcha,předsín, chodba"(0,4*2,9*4,3)		4,988		
	VV		Mezisoučet		4,988		
37	K	965081213	Bourání podlah z dlaždic keramických nebo xylolitových tl do 10 mm plochy přes 1 m2	m2	6,420	100,00	642,00
	VV		"1.NP"				
	VV		"sprcha"(0,9*1,8)		1,620		
	VV		Mezisoučet		1,620		
	VV		"předsín"(2*1,2)		2,400		
	VV		Mezisoučet		2,400		
	VV		"chodba"(2*1,2)		2,400		
	VV		Mezisoučet		2,400		
	VV		Součet		6,420		
38	K	965082932	Odstranění násypů pod podlahami tl do 200 mm pl do 2 m2	m3	0,300	1 000,00	300,00
	VV		"telocvicna šatna"2*0,15		0,300		
	VV		Mezisoučet		0,300		
39	K	968072455	Vybourání kovových dveřních zárubní pl do 2 m2	m2	2,800	200,00	560,00
	VV		"1.NP"(0,8*2)+(0,6*2)		2,800		
	VV		Mezisoučet		2,800		
	D	97	Prorážení otvorů a ostatní bourací práce				5 716,00
40	K	972054491	Vybourání otvorů v ŽB stropech nebo klenbách pl do 1 m2 tl přes 80 mm	m3	0,042	8 000,00	336,00
	VV		"prostory pro kanalizaci				
	VV		(PI*0,1*0,1*0,4)*2		0,025		
	VV		Mezisoučet		0,025		
	VV		"prostup pro vodovod a vytápení"				
	VV		(PI*0,05*0,05*0,4)*4		0,013		
	VV		Mezisoučet		0,013		
	VV		Součet		0,038		
	VV		0,038*1,1 "Přepočtené koeficientem množství		0,042		

PČ	Typ	Kód	Popis	MJ	Množství	J.cena [CZK]	Cena celkem [CZK]
41	K	973031346	Vysekání kapes ve zdivu cihelném na MV nebo MVC pl do 0,25 m ² hl do 450 mm	kus	1,000	150,00	150,00
	VV		"pro IPE 160"1		1,000		
	VV		Mezisoučet		1,000		
42	K	974031132	Vysekání rýh ve zdivu cihelném hl do 50 mm š do 70 mm	m	10,000	100,00	1 000,00
	VV		"vodovod"10		10,000		
	VV		Mezisoučet		10,000		
43	K	974031153	Vysekání rýh ve zdivu cihelném hl do 100 mm š do 100 mm	m	3,000	150,00	450,00
	VV		"kanalizace"3		3,000		
	VV		Mezisoučet		3,000		
44	K	974042587	Vysekání rýh v dlažbě betonové nebo jiné monolitické hl do 250 mm š do 300 mm	m	1,000	200,00	200,00
	VV		"pro kanalizaci"1		1,000		
	VV		Mezisoučet		1,000		
45	K	975022251	Podchycení nadzákladového zdiva tl do 450 mm dřevěnou výztuhou v do 3 m dl podchycení přes 3 do 5 m	m	4,000	350,00	1 400,00
	VV		"nový průvlak"4		4,000		
	VV		Mezisoučet		4,000		
46	K	978059541	Odsekání a odebrání obkladů stěn z vnitřních obkládaček plochy přes 1 m ²	m ²	21,800	100,00	2 180,00
	VV		"1_NP"				
	VV		"chodba"(2+1,2+0,15*2+1,3)*2-(0,6*2)		8,400		
	VV		Mezisoučet		8,400		
	VV		"předsín"(1,3+1,2+0,15*2+1,2)*2		8,000		
	VV		Mezisoučet		8,000		
	VV		"sprcha"(1,8+0,9)*2		5,400		
	VV		Mezisoučet		5,400		
	VV		Součet		21,800		
D	997		Přesun sutě				19 444,65
47	K	997006512	Vodorovné doprava suti s naložením a složením na skládku přes 100 m do 1 km	t	15,421	250,00	3 855,25
48	K	997006519	Příplatek k vodorovnému přemístění suti na skládku-ZKD 1 km přes 1 km	t	154,210	20,00	3 084,20
	VV		15,421*10		154,210		
	VV		Mezisoučet		154,210		
49	K	997013603	Poplatek za uložení na skládce (skládkovné) stavebního odpadu cihelného kód odpadu 17 01 02	t	10,000	600,00	6 000,00
	VV		10		10,000		
50	K	997013631	Poplatek za uložení na skládce (skládkovné) stavebního odpadu směsného kód odpadu 17 09 04	t	5,421	1 200,00	6 505,20
	VV		15,421-10		5,421		
	VV		Mezisoučet		5,421		
D	998		Přesun hmot				10 406,70
51	K	998011001	Přesun hmot pro budovy zděné v do 6 m	t	11,563	900,00	10 406,70
D	PSV		Práce a dodávky PSV				132 197,55
D	711		izolace proti vodě, vlhkosti a plynům				10 254,00
52	K	711113117	Izolace proti vlhkosti vodorovná za studena těsnicí stěrkou jednosložkovou na bázi cementu	m ²	7,300	340,00	2 482,00
	VV		"1_NP"				
	VV		"WC inval."(1,6*4)		6,400		
	VV		Mezisoučet		6,400		
	VV		"sprcha"(1*0,9)		0,900		
	VV		Mezisoučet		0,900		
	VV		Součet		7,300		
53	K	711113127	Izolace proti vlhkosti svislá za studena těsnicí stěrkou jednosložkovou na bázi cementu	m ²	22,400	340,00	7 616,00
	VV		"1_NP"				
	VV		"WC inval."(1,6*4)*2-(0,9*2)		11,000		
	VV		Mezisoučet		11,000		
	VV		"sprcha"(2*2+1,2*2)*2-(0,7*2)		11,400		
	VV		Mezisoučet		11,400		
	VV		Součet		22,400		
54	K	998711101	Přesun hmot tonážní pro izolace proti vodě, vlhkosti a plynům v objektech v do 6 m	t	0,104	900,00	93,60
55	K	998711181	Příplatek k přesunu hmot tonážní 711 prováděný bez použití mechanizace	t	0,104	600,00	62,40

PČ	Typ	Kód	Popis	MJ	Množství	J.cena [CZK]	Cena celkem [CZK]
D		721	Zdravotechnika - vnitřní kanalizace				100,00
56	K	721171803	Demontáž potrubí z PVC D do 75	m	1,000	100,00	100,00
	VV		1		1,000		
D		722	Zdravotechnika - vnitřní vodovod				200,00
57	K	722130801	Demontáž potrubí ocelové pozinkované závitové DN do 25	m	2,000	100,00	200,00
	VV		2		2,000		
D		725	Zdravotechnika - zařizovací předměty				850,00
58	K	725240811	Demontáž kabin sprchových bez výtokových armatur	soubor	1,000	500,00	500,00
	VV		1		1,000		
59	K	725840850	Demontáž baterie sprch diferenciální do G 3/4x1	kus	1,000	100,00	100,00
	VV		1		1,000		
60	K	725840860	Demontáž ramen sprchových nebo sprch táhlových	kus	1,000	100,00	100,00
	VV		1		1,000		
61	K	998725201	Přesun hmot procentní pro zařizovací předměty v objektech v do 6 m	%	500,000	0,30	150,00
D		762	Konstrukce tesařské				400,00
62	K	762522812	Demontáž podlah s polštáří z prken nebo fošen tloušťky přes 32 mm	m2	2,000	200,00	400,00
	VV		"téllocvična"2		2,000		
	VV		Mezisoučet		2,000		
D		763	Konstrukce suché výstavby				10 312,00
63	K	763131511	SDK podhled deska 1xA 12,5 bez izolace jednovrstvá spodní kce profil CD+UD	m2	8,200	800,00	6 560,00
	VV		"1.PP"(2*4,1)		8,200		
	VV		Mezisoučet		8,200		
64	K	763131551	SDK podhled deska 1xH2 12,5 bez izolace jednovrstvá spodní kce profil CD+UD	m2	2,400	800,00	1 920,00
	VV		"dle výkresu D.1.106"				
	VV		(1,7*0,75)		1,275		
	VV		Mezisoučet		1,275		
	VV		(1,5*0,75)		1,125		
	VV		Mezisoučet		1,125		
	VV		Součet		2,400		
65	K	763131831	Demontáž SDK podhledu s jednovrstvou nosnou kčí z ocelových profilů opláštění jednoduché	m2	8,200	200,00	1 640,00
	VV		"1.PP"(2*4,1)		8,200		
	VV		Mezisoučet		8,200		
66	K	998763301	Přesun hmot tonážní pro sádkartonové konstrukce v objektech v do 6 m	t	0,128	900,00	115,20
67	K	998763381	Příplatek k přesunu hmot tonážní 763 SDK prováděný bez použití mechanizace	t	0,128	600,00	76,80
D		766	Konstrukce truhlářské				37 050,00
68	K	766000000.Rlišta	Lišta přechodová- dodávka+montáž dle výpisu prvků pol.č.01,02	kus	3,000	300,00	900,00
	VV		"01"2		2,000		
	VV		Mezisoučet		2,000		
	VV		"02"1		1,000		
	VV		Mezisoučet		1,000		
	VV		Součet		3,000		
69	K	766000000.Rmadlo	Madlo na dveře - dodávka+montáž dle výpisu prvků pol.č.01	kus	4,000	1 500,00	6 000,00
	VV		"02"2+2		4,000		
	VV		Mezisoučet		4,000		
70	K	766660001	Montáž dveřních křidel otvíravých jednokřídlových š do 0,8 m do ocelové zárubně	kus	1,000	1 000,00	1 000,00
	VV		"02"1		1,000		
	VV		Mezisoučet		1,000		
71	M	61162073.R 01	dveře jednokřídle piné dle výpisů položka 02 vč. kování a zámku	kus	1,000	8 300,00	8 300,00
	VV		"02"1		1,000		
	VV		Mezisoučet		1,000		
72	K	766660002	Montáž dveřních křidel otvíravých jednokřídlových š přes 0,8 m do ocelové zárubně	kus	2,000	1 000,00	2 000,00
	VV		"01"2		2,000		
	VV		Mezisoučet		2,000		

PČ	Typ	Kód	Popis	MJ	Množství	J.cena [CZK]	Cena celkem [CZK]
73	M	61162073.R 02	dveře jednokřídlé plné dle výpisů položka 02 vč.kování a zámků a mřížky	kus	2,000	8 300,00	16 600,00
	VV		"01"2		2,000		
	VV		Mezisoučet		2,000		
74	K	766660729	Montáž dveřního interiérového kování - štítku s klikou	kus	3,000	600,00	1 800,00
	VV		2+1		3,000		
	VV		Mezisoučet		3,000		
75	K	998766201	Přesun hmot procentní pro kce truhlářské v objektech v do 6 m	%	1 500,000	0,30	450,00
D	771		Podlahy z dlaždic				16 596,00
76	K	771111011	Vysátí podkladu před pokládkou dlažby	m2	11,500	30,00	345,00
	VV		"1.NP"				
	VV		"WC inval."(1,6*4)		6,400		
	VV		Mezisoučet		6,400		
	VV		"chodba"(2,8*1,5)		4,200		
	VV		Mezisoučet		4,200		
	VV		"sprcha"(1*0,9)		0,900		
	VV		Mezisoučet		0,900		
	VV		Součet		11,500		
77	K	771121011	Nátěr penetrační na podlahu	m2	11,500	30,00	345,00
	VV		"1.NP"				
	VV		"WC inval."(1,6*4)		6,400		
	VV		Mezisoučet		6,400		
	VV		"chodba"(2,8*1,5)		4,200		
	VV		Mezisoučet		4,200		
	VV		"sprcha"(1*0,9)		0,900		
	VV		Mezisoučet		0,900		
	VV		Součet		11,500		
78	K	771151022	Samonivelační stěrka podlah pevnosti 30 MPa tl přes 3 do 5 mm	m2	11,500	280,00	3 220,00
	VV		"1.NP"				
	VV		"WC inval."(1,6*4)		6,400		
	VV		Mezisoučet		6,400		
	VV		"chodba"(2,8*1,5)		4,200		
	VV		Mezisoučet		4,200		
	VV		"sprcha"(1*0,9)		0,900		
	VV		Mezisoučet		0,900		
	VV		Součet		11,500		
79	K	771574115	Montáž podlah keramických hladkých lepených flexibilním lepidlem přes 22 do 25 ks/m2	m2	11,500	600,00	6 900,00
	VV		"1.NP"				
	VV		"WC inval."(1,6*4)		6,400		
	VV		Mezisoučet		6,400		
	VV		"chodba"(2,8*1,5)		4,200		
	VV		Mezisoučet		4,200		
	VV		"sprcha"(1*0,9)		0,900		
	VV		Mezisoučet		0,900		
	VV		Součet		11,500		
80	M	DLAZBA.R	dlažba keramická dle skladeb a dle výběru investora a parametrů dle dokumentace	m2	12,650	400,00	5 060,00
	VV		11,5*1,1 "Přepočtené koeficientem množství		12,650		
81	K	771577111	Příplatek k montáži podlah keramických lepených flexibilním lepidlem za plochu do 5 m2	m2	5,100	30,00	153,00
	VV		"chodba"(2,8*1,5)		4,200		
	VV		Mezisoučet		4,200		
	VV		"sprcha"(1*0,9)		0,900		
	VV		Mezisoučet		0,900		
	VV		Součet		5,100		
82	K	771577114	Příplatek k montáži podlah keramických lepených flexibilním lepidlem za spárování tmelem dvousložkovým	m2	11,500	30,00	345,00
	VV		11,5		11,500		
83	K	998771101	Přesun hmot tonážní pro podlahy z dlaždic v objektech v do 6 m	t	0,152	900,00	136,80
84	K	998771181	Příplatek k přesunu hmot tonážní 771 prováděný bez použití mechanizace	t	0,152	600,00	91,20
D	775		Podlahy skládané				400,00
85	K	775511801	Demontáž podlah vlysových lepených s lištami lepenými k dalšímu použití	m2	2,000	200,00	400,00
	VV		"téllocvična"2		2,000		
	VV		Mezisoučet		2,000		
D	781		Dokončovací práce - obklady				42 912,00

PČ	Typ	Kód	Popis	MJ	Množství	J.cena [CZK]	Cena celkem [CZK]
86	K	781121011	Nátěr penetrační na stěnu	m2	34,000	30,00	1 020,00
	VV		"1.NP"				
	VV		"WC inval."(1,6*4)*2-(0,9*2)		11,000		
	VV		Mezisoučet		11,000		
	VV		"chodba"(2,8*2+1,5*2+0,15*2)*2		17,800		
	VV		-((0,9*2)*2+(0,6*2)+(0,7*2))		-6,200		
	VV		Mezisoučet		11,600		
	VV		"sprcha"(2*2+1,2*2)*2-(0,7*2)		11,400		
	VV		Mezisoučet		11,400		
	VV		Součet		34,000		
87	K	781474115	Montáž obkladů vnitřních keramických hladkých přes 22 do 25 ks/m2 lepených flexibilním lepidlem	m2	34,000	600,00	20 400,00
	VV		"1.NP"				
	VV		"WC inval."(1,6*4)*2-(0,9*2)		11,000		
	VV		Mezisoučet		11,000		
	VV		"chodba"(2,8*2+1,5*2+0,15*2)*2		17,800		
	VV		-((0,9*2)*2+(0,6*2)+(0,7*2))		-6,200		
	VV		Mezisoučet		11,600		
	VV		"sprcha"(2*2+1,2*2)*2-(0,7*2)		11,400		
	VV		Mezisoučet		11,400		
	VV		Součet		34,000		
88	M	59761039	obklad keramický hladký přes 22 do 25ks/m2	m2	37,400	400,00	14 960,00
	VV		34*1,1 "Přepočtené koeficientem množství"		37,400		
89	K	781477111	Příplatek k montáži obkladů vnitřních keramických hladkých za plochu do 10 m2	m2	34,000	30,00	1 020,00
	VV		34		34,000		
90	K	781477114	Příplatek k montáži obkladů vnitřních keramických hladkých za spárování tmelem dvousložkovým	m2	34,000	30,00	1 020,00
	VV		34		34,000		
91	K	781494511	Plastové profily ukončovací lepené flexibilním lepidlem	m	43,400	80,00	3 472,00
	VV		"1.NP"				
	VV		"WC inval."(1,6*4)*2		12,800		
	VV		Mezisoučet		12,800		
	VV		"chodba"(2,8*2+1,5*2+0,15*2)*2		17,800		
	VV		Mezisoučet		17,800		
	VV		"sprcha"(2*2+1,2*2)*2		12,800		
	VV		Mezisoučet		12,800		
	VV		Součet		43,400		
92	K	998781101	Přesun hmot tonážní pro obklady keramické v objektech v do 6 m	t	0,680	900,00	612,00
93	K	998781181	Příplatek k přesunu hmot tonážní 781 prováděný bez použití mechanizace.	t	0,680	600,00	408,00
D	783		Dokončovací práce - nátěry				1 350,00
94	K	783301313	Odmaštění zámečnických konstrukcí ředidlovým odmašťovačem	m2	3,000	50,00	150,00
	VV		"zárubně"(1*3)		3,000		
	VV		Mezisoučet		3,000		
95	K	783315101	Mezinátěr jednonásobný syntetický standardní zámečnických konstrukcí	m2	3,000	150,00	450,00
	VV		"zárubně"(1*3)		3,000		
	VV		Mezisoučet		3,000		
96	K	783317101	Krycí jednonásobný syntetický standardní nátěr zámečnických konstrukcí	m2	3,000	250,00	750,00
	VV		Mezisoučet		0,000		
	VV		"zárubně"(1*3)		3,000		
	VV		Mezisoučet		3,000		
D	784		Dokončovací práce - malby a tapety				11 773,55
97	K	784161401	Celoplošné vyhlazení podkladu sádrovou stěrkou v místnostech v do 3,80 m	m2	24,252	100,00	2 425,20
	VV		"dle výkresu c.106-kalukováno 70 % plochy, 30% plochy oprava omítky viz samostatná položka"				
	VV		"stropy"				
	VV		(1,7*0,85)*0,7		1,012		
	VV		Mezisoučet		1,012		
	VV		(1,5*2)*0,7		2,100		
	VV		Mezisoučet		2,100		
	VV		(2*1,6)*0,7		2,240		
	VV		Mezisoučet		2,240		
	VV		"zdi"				
	VV		"stávající omítky"				
	VV		"WC inv."(1,6*2)*2,5*0,7		5,600		
	VV		Mezisoučet		5,600		
	VV		"chodba"(1,2*2+0,7+0,15*2)*2,5*0,7		5,950		
	VV		Mezisoučet		5,950		

PČ	Typ	Kód	Popis	MJ	Množství	J.cena [CZK]	Cena celkem [CZK]
	VV		"sprcha"(0,7+1,2+0,15*2+2)*2,5*0,7		7,350		
	VV		Mezisoučet		7,350		
	VV		Součet		24,252		
98	K	784181101	Základní akrylátová jednonásobná bezbarvá penetrace podkladu v místnostech v do 3,80 m	m2	9,345	30,00	280,35
	VV		"stropy"				
	VV		(1,7*0,85)		1,445		
	VV		Mezisoučet		1,445		
	VV		(1,5*2)		3,000		
	VV		Mezisoučet		3,000		
	VV		(2*1,6)		3,200		
	VV		Mezisoučet		3,200		
	VV		(1,7*1)		1,700		
	VV		Mezisoučet		1,700		
	VV		Součet		9,345		
99	K	784181121	Hloubková jednonásobná bezbarvá penetrace podkladu v místnostech v do 3,80 m	m2	10,600	30,00	318,00
	VV		"dle výkresu D.1.106"				
	VV		(1,7*0,75)		1,275		
	VV		Mezisoučet		1,275		
	VV		(1,5*0,75)		1,125		
	VV		Mezisoučet		1,125		
	VV		"f.PP"8,2		8,200		
	VV		Mezisoučet		8,200		
	VV		Součet		10,600		
100	K	784211111	Dvojnásobné bílé malby ze směsi za mokra velmi dobře oděruvzdorných v místnostech v do 3,80 m	m2	160,000	50,00	8 000,00
	VV		"stropy"5,4+9,4+8,2+2		25,000		
	VV		Mezisoučet		25,000		
	VV		"stěny v dotčených místnostech"88+45+2		135,000		
	VV		Mezisoučet		135,000		
	VV		Součet		160,000		
101	K	784211161	Příplatek k cenám 2x maleb ze směsi za mokra oděruvzdorných za barevnou malbu v světlém odstínu	m2	50,000	15,00	750,00
	VV		"dle případného požadavku investora,kalkulováno 30%plochy"50		50,000		
	VV		Mezisoučet		50,000		
	D	HZS	Hodinové zúčtovací sazby				5 250,00
102	K	HZS1292	Hodinová zúčtovací sazba stavební dělník	hod	15,000	250,00	3 750,00
	VV		"práce neobsažené v položkách - stehování, demontáže, bednění postupu stropem atd."(7,5*2)		15,000		
	VV		Mezisoučet		15,000		
103	M	materiálHZS.R	pomocný materiál pro práce HZS	kpl	1,000	1 500,00	1 500,00
	VV		1		1,000		
	D	OST	Ostatní				9 900,00
104	K	VESAK.R	Věšáková stěna- deska+věšáky - kompletní dodávka+montáž dle položky výpisu č.5	kpl	1,000	6 000,00	6 000,00
	VV		1		1,000		
105	K	VRT.R1	Jádrové vrtání zdíva dle popisu v TZ a ve výkrese	kus	1,000	2 400,00	2 400,00
	VV		"prumer do 200mm, délky do 1 m, 1.NP"1		1,000		
	VV		Mezisoučet		1,000		
	VV		Součet		1,000		
107	K	ŽALUZIE.R	Pevná protidešťová žaluzie 300x300 mm - kompletní dodávka+montáž vč. kotvení, povrchové úpravy, síta proti hmyzu a stavební úpravy v místě osazení dle popisu položky číslo 04	kpl	1,000	1 500,00	1 500,00
	VV		"04"1		1,000		

KRYCÍ LIST SOUPISU PRACÍ

Stavba:

Vestavba bezbariérové WC, ZŠ Liskovec

Objekt:

D.1.4 - Technická zařízení budov

Soupis:

100 - Elektroinstalace

KSO:

Místo:

CC-CZ:

Datum:

9. 10. 2021

Zadavatel:

IČ:

DIČ:

Uchazeč:

Vyplň údaj

IČ:

Vyplň údaj

DIČ:

Vyplň údaj

Projektant:

IČ:

DIČ:

Zpracovatel:

IČ:

DIČ:

Poznámka:

Cena bez DPH

81 098,00

	Základ daně	Sazba daně	Výše daně
DPH základní	81 098,00	21,00%	17 030,58
DPH snížená	0,00	15,00%	0,00

Cena s DPH

v CZK

98 128,58

Projektant

Zpracovatel

Datum a podpis:

Razítko

Datum a podpis:

Razítko

Objednavatel

Uchazeč

Datum a podpis:

Razítko

Datum a podpis:

Razítko

REKAPITULACE ČLENĚNÍ SOUPISU PRACÍ

Stavba:

Vestavba bezbariérové WC, ZŠ Lískovec

Objekt:

D.1.4 - Technická zařízení budov

Soupis:

100 - Elektroinstalace

Místo:

Datum: 9. 10. 2021

Zadavatel:

Projektant:

Uchazeč: Vyplň údaj

Zpracovatel:

Kód dílu - Popis

Cena celkem [CZK]

Kód dílu - Popis	Cena celkem [CZK]
Náklady ze soupisu prací	81 098,00
M - Práce - elektroinstalace	26 300,00
OST - Materiál - elektroinstalace	54 798,00
D1 - Kabelová vedení	4 800,00
D2 - Pomocný instalační materiál	1 398,00
D3 - Instalační materiál	25 400,00
D4 - Svítidla / zdroje	18 400,00
D5 - Ostatní materiál	4 800,00

SOUPIS PRACÍ

Stavba:

Vestavba bezbariérové WC, ZŠ Lískovec

Objekt:

D.1.4 - Technická zařízení budov

Soupis:

100 - Elektroinstalace

Místo:

Datum: 9. 10. 2021

Zadavatel:

Projektant:

Uchazeč: Vyplň údaj

Zpracovatel:

PČ	Typ	Kód	Popis	MJ	Množství	J.cena [CZK]	Cena celkem [CZK]
----	-----	-----	-------	----	----------	--------------	-------------------

Náklady soupisu celkem

81 098,00

D	M	Práce - elektroinstalace		26 300,00			
26	K	Pol26	Cu kabel 1,5 - 2,5	m	90,000	45,00	4 050,00
27	K	Pol27	Instalace protipožární přepážky	ks	3,000	150,00	450,00
28	K	Pol28	Průraz - vybour.otv.zed0,025m2,tl.15-30cm	ks	4,000	150,00	600,00
29	K	Pol29	Průraz - vybour.otv.zed 0,025m2,tl.40-60cm	ks	3,000	300,00	900,00
30	K	Pol30	Drážky do zdiva	m	20,000	100,00	2 000,00
31	K	Pol31	Vypínač nástěnný	kus	3,000	150,00	450,00
32	K	Pol32	Tlačítkový ovladač 0/1	kus	3,000	150,00	450,00
33	K	Pol33	Čidlo pohybu	kus	1,000	300,00	300,00
34	K	Pol34	Hodiny spínací	kus	1,000	150,00	150,00
35	K	Pol35	Prvky nouzové signalizace	kus	4,000	1 500,00	6 000,00
36	K	Pol36	Zásuvka domovní, 1fázová, 16 A	kus	2,000	300,00	600,00
37	K	Pol37	Krabička inst. 1-2násobná, se zapojením vodičů, odvrtní kps.	kus	13,000	150,00	1 950,00
38	K	Pol38	Žárovkové svítidlo, nástěnné, přísatené, nouzové, LED	kus	6,000	500,00	3 000,00
39	K	Pol39	Instalace piktogramů NO	kus	1,000	200,00	200,00
40	K	Pol40	Měření izolačních odporů	měř.	8,000	200,00	1 600,00
41	K	Pol41	Impedance smyčky	měř.	12,000	200,00	2 400,00
42	K	Pol42	Odporu uzemnění	měř.	1,000	200,00	200,00
43	K	Pol43	Ochranného odporu pospojování	měř.	1,000	200,00	200,00
44	K	Pol44	Měření Proudový chránič (postupně narůst. I, čas při In)	měř.	4,000	200,00	800,00

D OST Materiál - elektroinstalace

54 798,00

D	D1	Kabelová vedení		4 800,00			
1	M	Pol1	CYKY J3x1,5	m	50,000	50,00	2 500,00
2	M	Pol2	CYKY J3x2,5	m	10,000	60,00	600,00
3	M	Pol3	CYKY O2x1,5	m	20,000	45,00	900,00
4	M	Pol4	J-Y(st)Y 2x2x0,8	m	10,000	80,00	800,00
D	D2	Pomocný instalační materiál		1 398,00			
5	M	Pol5	Protipožární nátěr	kg	1,000	150,00	150,00
6	M	Pol6	Protipožární Tmel	kg	1,000	150,00	150,00
7	M	Pol7	Vata kameninová (1bal 3,66m2)	m2	3,660	300,00	1 098,00
D	D3	Instalační materiál		25 400,00			
8	M	Pol8	Vypínač č.1	ks	1,000	300,00	300,00
9	M	Pol9	Vypínač č.6	ks	2,000	300,00	600,00
10	M	Pol10	Přístroj ovládače zapínacího 1/0	ks	3,000	500,00	1 500,00
11	M	Pol11	Kryt spínače kolébkového	ks	6,000	150,00	900,00

PČ	Typ	Kód	Popis	MJ	Množství	J.cena [CZK]	Cena celkem [CZK]
12	M	Pol12	Zásuvka jednonásobná s ochranným kolíkem, s clonkami, s víčkem	ks	2,000	250,00	500,00
13	M	Pol13	Rámeček pro el.inst. přístroje, jednonásobný	ks	9,000	150,00	1 350,00
14	M	Pol14	Krabice instalační 1násobná	ks	11,000	150,00	1 650,00
15	M	Pol15	Krabice instalační 2násobná	ks	1,000	150,00	150,00
16	M	Pol16	Krabice instalační KUH1	ks	1,000	150,00	150,00
17	M	Pol17	Přístroj spínací pro spínací hodiny	ks	1,000	300,00	300,00
18	M	Pol18	Hodiny spínací programovatelné (ovládací jednotka)	ks	1,000	3 000,00	3 000,00
19	M	Pol19	Spínač automatický se snímačem pohybu, IP 44	ks	1,000	3 000,00	3 000,00
20	M	Pol20	Sada pro nouzovou signalizaci	kpl.	1,000	12 000,00	12 000,00
D		D4	Svítlidla / zdroje				18 400,00
21	M	Pol21	Svítlidlo "A"	ks	3,000	2 500,00	7 500,00
22	M	Pol22	Svítlidlo "B"	ks	1,000	3 000,00	3 000,00
23	M	Pol23	Svítlidlo "C"	ks	2,000	3 200,00	6 400,00
24	M	Pol24	Piktogram úniku pro nouzová svítidla (samolepící)	ks	1,000	1 500,00	1 500,00
D		D5	Ostatní materiál				4 800,00
25	M	Pol25	Ostatní drobný a spojovací materiál	kpl.	32,000	150,00	4 800,00

KRYCÍ LIST SOUPISU PRACÍ

Stavba:

Vestavba bezbariérové WC, ZŠ Liskovec

Objekt:

D.1.4 - Technická zařízení budov

Soupis:

200 - Zdravotechnika

KSO:

Místo:

CC-CZ:

Datum:

9. 10. 2021

Zadavatel:

IČ:

DIČ:

Uchazeč:

Vyplň údaj

IČ:

Vyplň údaj

DIČ:

Vyplň údaj

Projektant:

IČ:

DIČ:

Zpracovatel:

IČ:

DIČ:

Poznámka:

Cena bez DPH.

107 304,00

	Základ daně	Sazba daně	Výše daně
DPH základní	107 304,00	21,00%	22 533,84
DPH snížená	0,00	15,00%	0,00

Cena s DPH

v CZK

129 837,84

Projektant

Zpracovatel

Datum a podpis:

Razítko

Datum a podpis:

Razítko

Objednavatel

Uchazeč

Datum a podpis:

Razítko

Datum a podpis:

Razítko

REKAPITULACE ČLENĚNÍ SOUPISU PRACÍ

Stavba:

Vestavba bezbariérové WC, ZŠ Lískovec

Objekt:

D.1.4 - Technická zařízení budov

Soupis:

200 - Zdravotechnika

Místo:

Datum: 9. 10. 2021

Zadavatel:

Projektant:

Uchazeč: Vyplň údaj

Zpracovatel:

Kód dílu - Popis

Cena celkem [CZK]

Náklady ze soupisu prací	107 304,00
PSV - Práce a dodávky PSV	103 554,00
721 - Zdravotechnika - vnitřní kanalizace	14 261,00
722 - Zdravotechnika - vnitřní vodovod	29 816,00
725 - Zdravotechnika - zařizovací předměty	51 950,00
726 - Zdravotechnika - předstěnové instalace	7 527,00
HZS - Hodinové zúčtovací sazby	3 750,00

SOUPIS PRACÍ

Stavba:

Vestavba bezbariérové WC, ZŠ Lískovec

Objekt:

D.1.4 - Technická zařízení budov

Soupis:

200 - Zdravotnicka

Místo:

Datum: 9. 10. 2021

Zadavatel:

Projektant:

Uchazeč: Vyplň údaj

Zpracovatel:

PČ	Typ	Kód	Popis	MJ	Množství	J.cena [CZK]	Cena celkem [CZK]
----	-----	-----	-------	----	----------	--------------	-------------------

Náklady soupisu celkem

107 304,00

D PSV Práce a dodávky PSV 103 554,00

D 721 Zdravotnicka - vnitřní kanalizace 14 261,00

1	K	721174005	Potrubí kanalizační z PP svodné DN 110	m	3,000	1 100,00	3 300,00
	vv		3		3,000		
	vv		Mezisosoučet		3,000		
2	K	721174025	Potrubí kanalizační z PP odpadní DN 110	m	1,000	1 100,00	1 100,00
	vv		1		1,000		
	vv		Mezisosoučet		1,000		
3	K	721174042	Potrubí kanalizační z PP přípojovací DN 40	m	6,000	700,00	4 200,00
	vv		6		6,000		
4	K	721174043	Potrubí kanalizační z PP přípojovací DN 50	m	2,000	800,00	1 600,00
	vv		2		2,000		
5	K	721174045	Potrubí kanalizační z PP přípojovací DN 110	m	1,000	1 100,00	1 100,00
	vv		1		1,000		
6	K	721194104	Vyvedení a upevnění odpadních výpustek DN 40	kus	1,000	250,00	250,00
	vv		1		1,000		
7	K	721194105	Vyvedení a upevnění odpadních výpustek DN 50	kus	1,000	260,00	260,00
	vv		1		1,000		
8	K	721194109	Vyvedení a upevnění odpadních výpustek DN 110	kus	1,000	280,00	280,00
	vv		1		1,000		
9	K	721290111	Zkouška těsnosti potrubí kanalizace vodou DN do 125	m	13,000	50,00	650,00
	vv		13		13,000		
10	K	7212991.R	Napojení na stávající kanalizaci	kus	1,000	1 500,00	1 500,00
	vv		1		1,000		
11	K	998721101	Přesun hmot tonážní pro vnitřní kanalizace v objektech v do 6 m	t	0,014	900,00	12,60
12	K	998721181	Příplatek k přesunu hmot tonážní 721 prováděný bez použití mechanizace	t	0,014	600,00	8,40

D 722 Zdravotnicka - vnitřní vodovod 29 816,00

13	K	722174022	Potrubí vodovodní plastové PPR svar polyfúze PN 20 D 20x3,4 mm	m	30,000	450,00	13 500,00
	vv		"dle výkresu 221,222"				
	vv		30		30,000		
	vv		Mezisosoučet		30,000		
14	K	722174023	Potrubí vodovodní plastové PPR svar polyfúze PN 20 D 25x4,2 mm	m	10,000	500,00	5 000,00
	vv		"dle výkresu 221,222"				
	vv		10		10,000		
	vv		Mezisosoučet		10,000		
15	K	722181221	Ochrana vodovodního potrubí přilepenými termoizolačními trubkami z PE tl přes 6 do 9 mm DN do 22 mm	m	30,000	150,00	4 500,00
	vv		30		30,000		
16	K	722181222	Ochrana vodovodního potrubí přilepenými termoizolačními trubkami z PE tl přes 6 do 9 mm DN přes 22 do 45 mm	m	10,000	160,00	1 600,00
	vv		10		10,000		
17	K	722190401	Vyvedení a upevnění výpustku DN do 25	kus	5,000	250,00	1 250,00

PČ	Typ	Kód	Popis	MJ	Množství	J.cena [CZK]	Cena celkem [CZK]
		VV	2+2+1		5,000		
18	K	722290226	Zkouška těsnosti vodovodního potrubí závitového DN do 50	m	40,000	30,00	1 200,00
		VV	40		40,000		
19	K	722290234	Proplach a dezinfekce vodovodního potrubí DN do 80	m	40,000	30,00	1 200,00
		VV	40		40,000		
20	K	722299.R	Napojení na stávající potrubí studené vody	kus	1,000	1 500,00	1 500,00
		VV	1		1,000		
21	K	998722101	Přesun hmot tonážní pro vnitřní vodovod v objektech v do 6 m	t	0,044	900,00	39,60
22	K	998722181	Příplatek k přesunu hmot tonážní 722 prováděný bez použití mechanizace	t	0,044	600,00	26,40
		D	725	Zdravotechnika - zařizovací předměty			51 950,00
23	K	725000000.Rzas	Sprchové dveře skládací - kompletní dodávka + montáž dle položky výpisu č.03	kpl	1,000	8 000,00	8 000,00
		VV	1		1,000		
24	K	725112022.R	Klozet keramický závěsný na nosné stěny s hlubokým splachováním odpad vodorovný pro tělesně postižené vč.seďátka	soubor	1,000	6 000,00	6 000,00
		VV	1		1,000		
25	K	725211681	Umyvadlo keramické bílé zdravotní šířky 640 mm připevněné na stěnu šrouby	soubor	1,000	2 500,00	2 500,00
		VV	1		1,000		
26	M	hadice.R	flexi hadice	sada	1,000	600,00	600,00
		VV	1		1,000		
27	K	725241125	Vanička sprchová akrylátová obdélníková 1000x900 mm	soubor	1,000	4 000,00	4 000,00
		VV	1		1,000		
28	K	725291706.RZ	Zrcadlo sklopné pro wc bezbariér	soubor	1,000	4 000,00	4 000,00
		VV	1		1,000		
		VV	Mezisoučet		1,000		
29	K	725291712.Rkrak	Doplnky zařízení koupelen a záchodů nerez madlo krakorcové	soubor	2,000	3 000,00	6 000,00
		VV	1+1		2,000		
		VV	Mezisoučet		2,000		
30	K	725291722.Rskio p	Doplnky zařízení koupelen a záchodů nerez madlo krakorcové sklopné	soubor	1,000	3 200,00	3 200,00
		VV	1		1,000		
		VV	Mezisoučet		1,000		
31	K	725829131	Montáž baterie umyvadlové stojánkové G 1/2" ostatní typ	kus	1,000	500,00	500,00
		VV	1		1,000		
32	M	55145692	baterie umyvadlová stojánková páková s prodlouženou pákou (lékařská)	kus	1,000	3 000,00	3 000,00
33	K	725849411	Montáž baterie sprchové nástěnná s nastavitelnou výškou sprchy	kus	1,000	500,00	500,00
		VV	1		1,000		
34	M	55145537.R	baterie sprchová nástěnná s hadicí, tyčí a rúžicí dle legendy ve výkrese 222	kus	1,000	3 500,00	3 500,00
35	K	725900952.R	Přišroubování doplňků koupelen	kus	5,000	200,00	1 000,00
		VV	5		5,000		
36	M	554310000.Rwc	držák na WC štětka+štětka na stěnu	set	1,000	600,00	600,00
		VV	1		1,000		
37	M	554310890.Rsa	zásobník PE sáčků,bílý na stěnu	kus	1,000	1 200,00	1 200,00
		VV	1		1,000		
38	M	554310990.Rda	dávkovač tekutého mýdla + dávkovač dezinfekce volně na umyvadlo	kus	2,000	1 500,00	3 000,00
		VV	1+1		2,000		
		VV	Mezisoučet		2,000		
39	M	554310860.Rruč	zásobníky papírových ručníků skládaných na stěnu	kus	1,000	1 500,00	1 500,00
		VV	1		1,000		
40	M	5543108600.Rpa pir	zásobníkytoaletního papíru na stěnu	kus	1,000	1 500,00	1 500,00
		VV	1		1,000		
41	M	554310830.R	koš odpadkový volně stojící	kus	1,000	600,00	600,00
		VV	1		1,000		
42	M	554310830.Rvěš	věšák na stěnu	kus	1,000	600,00	600,00
		VV	1		1,000		

PČ	Typ	Kód	Popis	MJ	Množství	J.cena [CZK]	Cena celkem [CZK]
43	K	998725201	Přesun hmot procentní pro zařizovací předměty v objektech v do 6 m	%	500,000	0,30	150,00
D 726			Zdravotechnika - předstěnové instalace				7 527,00
44	K	726131043	Instalační předstěna - klozet závěsný v 1120 mm s ovládním zepředu pro postižené do stěn s kov kcí	soubor	1,000	6 000,00	6 000,00
	VV		1		1,000		
45	K	726191002	Souprava pro předstěnovou montáž	soubor	1,000	1 500,00	1 500,00
	VV		1		1,000		
46	K	998726111	Přesun hmot tonážní pro instalační prefabrikáty v objektech v do 6 m	t	0,018	900,00	16,20
47	K	998726181	Příplatek k přesunu hmot tonážní 726 prováděný bez použití mechanizace	t	0,018	600,00	10,80
D HZS			Hodinové zúčtovací sazby				3 750,00
48	K	HZS2211	Hodinová zúčtovací sazba instalatér	hod	15,000	250,00	3 750,00
	VV		"odborné práce neobsažené v položkách"(7,5*2)		15,000		
	VV		Mezisoučet		15,000		
	VV		Součet		15,000		

KRYCÍ LIST SOUPISU PRACÍ

Stavba:

Vestavba bezbariérové WC, ZŠ Lískovec

Objekt:

D.1.4 - Technická zařízení budov

Soupis:

300 - Vytápění

KSO:

Místo:

CC-CZ:

Datum:

9. 10. 2021

Zadavatel:

IČ:

DIČ:

Uchazeč:

Vyplň údaj

IČ:

Vyplň údaj

DIČ:

Vyplň údaj

Projektant:

IČ:

DIČ:

Zpracovatel:

IČ:

DIČ:

Poznámka:

Cena bez DPH

25 058,50

	Základ daně	Sazba daně	Výše daně
DPH základní	25 058,50	21,00%	5 262,29
DPH snížená	0,00	15,00%	0,00

Cena s DPH

v CZK

30 320,79

Projektant

Zpracovatel

Datum a podpis:

Razítko

Datum a podpis:

Razítko

Objednavatel

Uchazeč

Datum a podpis:

Razítko

Datum a podpis:

Razítko

REKAPITULACE ČLENĚNÍ SOUPISU PRACÍ

Stavba:

Vestavba bezbariérové WC, ZŠ Lískovec

Objekt:

D.1.4 - Technická zařízení budov

Soupis:

300 - Vytápění

Místo:

Datum: 9. 10. 2021

Zadavatel:

Projektant:

Uchazeč: Vyplň údaj

Zpracovatel:

Kód dílu - Popis

Cena celkem [CZK]

Kód dílu - Popis	Cena celkem [CZK]
Náklady ze soupisu prací	25 058,50
PSV - Práce a dodávky PSV	19 808,50
733 - Ústřední vytápění - rozvodné potrubí	9 613,50
734 - Ústřední vytápění - armatury	1 545,00
735 - Ústřední vytápění - otopná tělesa	6 150,00
783 - Dokončovací práce - nátěry	2 500,00
HZS - Hodinové zúčtovací sazby	5 250,00

SOUPIS PRACÍ

Stavba:

Vestavba bezbariérové WC, ZŠ Lískovec

Objekt:

D.1.4 - Technická zařízení budov

Soupis:

300 - Vytápění

Místo:

Datum: 9. 10. 2021

Zadavatel:

Projektant:

Uchazeč:

Vypiň údaj

Zpracovatel:

PČ	Typ	Kód	Popis	MJ	Množství	J.cena [CZK]	Cena celkem [CZK]
----	-----	-----	-------	----	----------	--------------	-------------------

Náklady soupisu celkem

25 058,50

D	PSV		Práce a dodávky PSV				19 808,50
D	733		Ústřední vytápění - rozvodné potrubí				9 613,50
1	K	733222102	Potrubí měděné polotvrdé spojované měkkým pájením. D 15x1 mm	m	20,000	450,00	9 000,00
	vv		20		20,000		
2	K	733291101	Zkouška těsnosti potrubí měděné D do 35x1,5	m	20,000	30,00	600,00
	vv		20		20,000		
3	K	998733101	Přesun hmot tonážní pro rozvody potrubí v objektech v do 6 m	t	0,009	900,00	8,10
4	K	998733181	Příplatek k přesunu hmot tonážní 733 prováděný bez použití mechanizace	t	0,009	600,00	5,40
D	734		Ústřední vytápění - armatury				1 545,00
5	K	734000000.Rsada	Přímá sada připojení radiátoru s termostatickou hlavici (termostatická hlavice+termostatický ventil+šroubení radiátorové)	kpl	1,000	1 500,00	1 500,00
	vv		1		1,000		
6	K	998734201	Přesun hmot procentní pro armatury v objektech v do 6 m	%	150,000	0,30	45,00
D	735		Ústřední vytápění - otopná tělesa				6 150,00
7	K	735151811	Demontáž otopného tělesa panelového jednořadého dl do 1500 mm	kus	2,000	200,00	400,00
	vv		"dle výkresu 322"1+1		2,000		
	vv		Mezisoučet		2,000		
8	K	735159110	Montáž otopných těles panelových jednořadých dl do 1500 mm	kus	1,000	500,00	500,00
	vv		"zpětná montáž"1		1,000		
	vv		Mezisoučet		1,000		
9	K	735164512	Montáž otopného tělesa trubkového na stěnu v tělesa přes 1500 mm	kus	1,000	500,00	500,00
	vv		1		1,000		
10	M	54153026.R	těleso trubkové přímotopné 1820.600 dle legendy	kus	1,000	3 500,00	3 500,00
11	K	735191905	Odvzdušnění otopných těles	kus	2,000	150,00	300,00
	vv		2		2,000		
12	K	735191910	Napuštění vody do otopných těles	m2	4,000	200,00	800,00
	vv		4		4,000		
13	K	998735201	Přesun hmot procentní pro otopná tělesa v objektech v do 6 m	%	500,000	0,30	150,00
D	783		Dokončovací práce - nátěry				2 500,00
14	K	783601715	Odmaštění ředidlovým odmašťovačem potrubí DN do 50 mm	m	20,000	20,00	400,00
	vv		20		20,000		
15	K	783614551	Základní jednonásobný syntetický nátěr potrubí DN do 50 mm	m	20,000	30,00	600,00
	vv		20		20,000		
16	K	783615551	Mezinátěr jednonásobný syntetický nátěr potrubí DN do 50 mm	m	20,000	35,00	700,00
	vv		20		20,000		
17	K	783617601	Krycí jednonásobný syntetický nátěr potrubí DN do 50 mm	m	20,000	40,00	800,00

PČ	Typ	Kód	Popis	MJ	Množství	J.cena [CZK]	Cena celkem [CZK]
	VV	20			20,000		
	D	HZS	Hodinové zúčtovací sazby				5 250,00
18	K	HZS2221	Hodinová zúčtovací sazba topenář	hod	15,000	250,00	3 750,00
	VV		"práce neobsažené v položkách: napojení na stávající rozvody atd." (7,5*2)		15,000		
	VV		Mezisoučet		15,000		
19	M	vytapani.R	materiál pro napojení nového vytápění na stávající	kpí	1,000	1 500,00	1 500,00
	VV	1			1,000		

KRYCÍ LIST SOUPISU PRACÍ

Stavba:

Vestavba bezbariérové WC, ZŠ Liskovec

Objekt:

D.1.4 - Technická zařízení budov

Soupis:

400 - Vzduchotechnika

KSO:

Místo:

CC-CZ:

Datum:

9. 10. 2021

Zadavatel:

IČ:

DIČ:

Uchazeč:

Vyplň údaj

IČ:

Vyplň údaj

DIČ:

Vyplň údaj

Projektant:

IČ:

DIČ:

Zpracovatel:

IČ:

DIČ:

Poznámka:

Cena bez DPH

12 800,00

	Základ daně	Sazba daně	Výše daně
DPH základní	12 800,00	21,00%	2 688,00
DPH snížená	0,00	15,00%	0,00

Cena s DPH

v CZK

15 488,00

Projektant

Zpracovatel

Datum a podpis:

Razítko

Datum a podpis:

Razítko

Objednavatel

Uchazeč

Datum a podpis:

Razítko

Datum a podpis:

Razítko

REKAPITULACE ČLENĚNÍ SOUPISU PRACÍ

Stavba:

Vestavba bezbariérové WC, ZŠ Lískovec

Objekt:

D.1.4 - Technická zařízení budov

Soupis:

400 - Vzduchotechnika

Místo:

Datum: 9. 10. 2021

Zadavatel:

Projektant:

Uchazeč: Vyplň údaj

Zpracovatel:

Kód dílu - Popis

Cena celkem [CZK]

Náklady ze soupisu prací

12 800,00

PSV - Práce a dodávky PSV

7 550,00

751 - Vzduchotechnika

7 550,00

HZS - Hodinové zúčtovací sazby

5 250,00

SOUPIS PRACÍ

Stavba:

Vestavba bezbariérové WC, ZŠ Liskovec

Objekt:

D.1.4 - Technická zařízení budov

Soupis:

400 - Vzduchotechnika

Místo:

Datum: 9. 10. 2021

Zadavatel:

Projektant:

Uchazeč:

Vyplň údaj

Zpracovatel:

PČ	Typ	Kód	Popis	MJ	Množství	J.cena [CZK]	Cena celkem [CZK]
----	-----	-----	-------	----	----------	--------------	-------------------

Náklady soupisu celkem

12 800,00

D PSV Práce a dodávky PSV 7 550,00

D 751 Vzduchotechnika 7 550,00

1	K	751133012	Montáž ventilátoru diagonálního nízkotlakého-potrubního nevýbušného D přes 100 do 200 mm	kus	1,000	500,00	500,00
---	---	-----------	--	-----	-------	--------	--------

VV	"1.NP"1	1,000
VV	Mezisoučet	1,000
VV	Součet	1,000

2	M	751133012.Rven	Potrubní ventilátor parametrů dle popisu ve výkresu 104	kus	1,000	2 500,00	2 500,00
---	---	----------------	---	-----	-------	----------	----------

VV	"1.NP"1	1,000
VV	Mezisoučet	1,000
VV	Součet	1,000

3	K	751322012	Montáž taliřového ventilátoru D přes 100 do 200 mm	kus	1,000	500,00	500,00
---	---	-----------	--	-----	-------	--------	--------

VV	"dle výkresu 103,104"	
VV	"1.NP"1	1,000
VV	Mezisoučet	1,000
VV	Součet	1,000

4	M	42972215	taliřový ventil pro odvod vzduchu kovový D 160mm	kus	1,000	1 500,00	1 500,00
---	---	----------	--	-----	-------	----------	----------

VV	"dle výkresu 103,104"	
VV	"1.NP"1	1,000
VV	Mezisoučet	1,000
VV	Součet	1,000

5	K	751510042	Vzduchotechnické potrubí z pozinkovaného plechu kruhové spirálně vinutá trouba bez příruby D přes 100 do 200 mm	m	3,000	600,00	1 800,00
---	---	-----------	---	---	-------	--------	----------

VV	"1.NP"3	3,000
VV	Mezisoučet	3,000
VV	Součet	3,000

6	K	751572032	Uchycení potrubí kruhového na montovanou konstrukci z nosníků kotvenou do betonu D přes 100 do 200 mm.	m	3,000	200,00	600,00
---	---	-----------	--	---	-------	--------	--------

VV	3	3,000
VV	Mezisoučet	3,000

7	K	998751201	Přesun hmot procentní pro vzduchotechniku v objektech výšky do 12 m	%	500,000	0,30	150,00
---	---	-----------	---	---	---------	------	--------

D HZS Hodinové zúčtovací sazby 5 250,00

8	K	HZS3212	Hodinová zúčtovací sazba montér vzduchotechniky a chlazení odborný	hod	15,000	250,00	3 750,00
---	---	---------	--	-----	--------	--------	----------

VV	"odborné práce neobsažené v položkách+zaregulování atd."(7,5*2)	15,000
VV	Mezisoučet	15,000

9	M	matvzt.R	materiál pro HZS (potrubí přes zed, příslušenství potrubí, taliřů atd.)	kpl	1,000	1 500,00	1 500,00
---	---	----------	---	-----	-------	----------	----------

VV	1	1,000
VV	Mezisoučet	1,000

KRYCÍ LIST SOUPISU PRACÍ

Stavba:

Vestavba bezbariérové WC, ZŠ Lískovec

Objekt:

VON - Vedlejší a ostatní náklady

KSO:

Místo:

Zadavatel:

Uchazeč:

Vyplň údaj

Projektant:

Zpracovatel:

Poznámka:

CC-CZ:

Datum:

9. 10. 2021

IČ:

DIČ:

IČ:

DIČ:

IČ:

DIČ:

IČ:

DIČ:

Vyplň údaj

Vyplň údaj

Cena bez DPH

6 816,09

	Základ daně	Sazba daně	Výše daně
DPH základní	6 816,09	21,00%	1 431,38
DPH snížená	0,00	15,00%	0,00

Cena s DPH

v CZK

8 247,47

Projektant

Zpracovatel

Datum a podpis:

Razítko

Datum a podpis:

Razítko

Objednavatel

Uchazeč

Datum a podpis:

Razítko

Datum a podpis:

Razítko

REKAPITULACE ČLENĚNÍ SOUPISU PRACÍ

Stavba:

Vestavba bezbariérové WC, ZŠ Lískovec

Objekt:

VON - Vedlejší a ostatní náklady

Místo:

Datum: 9. 10. 2021

Zadavatel:

Projektant:

Uchazeč: Vyplň údaj

Zpracovatel:

Kód dlu - Popis

Cena celkem [CZK]

Náklady ze soupisu prací

6 816,09

VRN - Vedlejší rozpočtové náklady

6 816,09

VRN3 - Zařízení staveniště

5 816,09

VRN7 - Provozní vlivy

1 000,00

SOUPIS PRACÍ

Stavba:

Vestavba bezbariérové WC, ZŠ Lískovec

Objekt:

VON - Vedlejší a ostatní náklady

Místo:

Datum: 9. 10. 2021

Zadavatel:

Projektant:

Uchazeč:

Vyplň údaj

Zpracovatel:

PČ	Typ	Kód	Popis	MJ	Množství	J.cena [CZK]	Cena celkem [CZK]
Náklady soupisu celkem							6 816,09
D	VRN		Vedlejší rozpočtové náklady				6 816,09
D	VRN3		Zařízení staveniště				5 816,09
1	K	030001000	Zařízení staveniště	kpl	1,000	5 816,09	5 816,09
	VV		"1,5%"1		1,000		
D	VRN7		Provozní vlivy				1 000,00
2	K	071002000	Provoz investora, třetích osob	kpl	1,000	1 000,00	1 000,00
	VV		"1%"1		1,000		