

**Výpočet nájmu k - nájemní smlouva č. 53N19/67**

Datum tisku: 22.8.2019

Spočítáno k datu splátky: 1.10.2019 do 1.10.2020

**Vydané parcely:**

Poznámka	Parcela	/	Díl	Skup.	Výměra [m <sup>2</sup> ]	Datum zahájení nájmu	Datum ukončení nájmu	Počet dní	Nájem [Kč]
----------	---------	---	-----	-------	--------------------------	----------------------	----------------------	-----------	------------

Celkem vydané parcely

**Stávající parcely:**

Poznámka	Parcela	/	Díl	Skup.	Výměra [m <sup>2</sup> ]	Datum zahájení nájmu	Datum ukončení nájmu	Počet dní	Nájem [Kč]
----------	---------	---	-----	-------	--------------------------	----------------------	----------------------	-----------	------------

Katastr: Krásná u Kraslic

	972		2	2	1032	1.10.2019		365	1 032,00
	1011			2	3525	1.10.2019		365	3 525,00

Celkem za katastr 4557 4 557,00

Celkem stávající parcely 4557 4 557,00

Celkem 4 557

**Příloha nájemní smlouvy č.53N19/67**

Variabilní symbol: 5311967      Uzavřeno:      Roční nájem: 4 557 Kč  
Datum tisku: 22.8.2019      Účinná od: 1.10.2019

**Nájemci:**

Název	Adresa
F1 PETROL a.s.	K Cihelnám 699/35a, Černice, 326 00 Plzeň
T.G., a.s.	K Cihelnám 699/35a, 32600 Plzeň Černice

**Nemovitosti:**

Pozn.	Parcela	/	Díl	Skp.	Kult.	Číslo LV	Typ sazby	Cena [Kč]	Výměra [m <sup>2</sup> ]	%	Nájem [Kč]
<b>Katastr: Krásná u Kraslic</b>											
	972		2		2	14	10002 m <sup>2</sup>	1,00	1 032	100,0	1 032,00
	1011				2	14	10002 m <sup>2</sup>	1,00	3 525	100,0	3 525,00
Celkem za katastr									4 557		4 557,00
<b>Celkem</b>									<b>4 557</b>		<b>4 557</b>

**Vysvětlivky k typu sazby:**

ha...za hektar

jdn...za jednotku

pc/ha...průměrná cena za hektar

m<sup>2</sup>...za m<sup>2</sup>

**VÝPIS Z KATASTRU NEMOVITOSTÍ**

prokazující stav evidovaný k datu 22.08.2019 09:35:02

Vyhotoveno bezúplatně dálkovým přístupem pro účel: Nájem nemovitosti, č.j.: 1112538 pro Státní pozemkový úřad

Okres: CZ0413 Sokolov

Obec: 560472 Kraslice

Kat.území: 673331 Krásná u Kraslic

List vlastnictví: 10002

V kat. území jsou pozemky vedeny ve dvou číselných řadách (St. = stavební parcela)

Vlastník, jiný oprávněný	Identifikátor	Podíl
Vlastnické právo Česká republika	00000001-001	

Příslušnost hospodařit s majetkem státu

Státní pozemkový úřad, Husinecká 1024/11a, Žižkov, 13000 01312774  
Praha 3**ČÁSTEČNÝ VÝPIS****B Nemovitosti**

Pozemky

Parcela	Výměra[m2]	Druh pozemku	Způsob využití	Způsob ochrany
972/2	1032	ostatní plocha	manipulační plocha	

B1 Věcná práva sloužící ve prospěch nemovitostí v části B - Bez zápisu

C Věcná práva zatěžující nemovitosti v části B včetně souvisejících údajů - Bez zápisu

D Poznámky a další obdobné údaje

Typ vztahu

o Změna výměr obnovou operátu

Povinnost k

Parcela: 972/2

Plomby a upozornění - Bez zápisu

E Nabývací tituly a jiné podklady zápisu

Listina

o Ohlášení příslušnosti hospodařit s majet. státu (§4 zák.č.503/2012Sb.) Státní pozemkový úřad SPÚ-010581/2013 OMV/1 ze dne 02.01.2013.

Z-930/2013-409

Pro: Státní pozemkový úřad, Husinecká 1024/11a, Žižkov, 13000 Praha RČ/IČO: 01312774

3

F Vztah bonitovaných půdně ekologických jednotek (BPEJ) k parcelám - Bez zápisu

Nemovitosti jsou v územním obvodu, ve kterém vykonává státní správu katastru nemovitostí ČR: Katastrální úřad pro Karlovarský kraj, Katastrální pracoviště Sokolov, kód: 409.

Vyhotovil:  
Český úřad zeměměřický a katastrální - SCD

Vyhotoveno: 22.08.2019 09:49:09

# VÝPIS Z KATASTRU NEMOVITOSTÍ

prokazující stav evidovaný k datu 22.08.2019 09:35:02

Vyhotoveno bezúplatně dálkovým přístupem pro účel: Nájem nemovitosti, č.j.: 1112539 pro Státní pozemkový úřad

Okres: CZ0413 Sokolov

Obec: 560472 Kraslice

Kat.území: 673331 Krásná u Kraslic

List vlastnictví: 10002

V kat. území jsou pozemky vedeny ve dvou číselných řadách (St. = stavební parcela)

A Vlastník, jiný oprávněný	Identifikátor	Podíl
Vlastnické právo Česká republika	00000001-001	

Příslušnost hospodařit s majetkem státu

Státní pozemkový úřad, Husinecká 1024/11a, Žižkov, 13000 01312774  
Praha 3

## ČÁSTEČNÝ VÝPIS

### B Nemovitosti

Pozemky

Parcela	Výměra [m2]	Druh pozemku	Způsob využití	Způsob ochrany
1011	3525	ostatní plocha	manipulační plocha	

B1 Věcná práva sloužící ve prospěch nemovitosti v části B - Bez zápisu

C Věcná práva zatěžující nemovitosti v části B včetně souvisejících údajů - Bez zápisu

D Poznámky a další obdobné údaje

Typ vztahu

- o Změna výměr obnovou operátu  
Povinnost k  
Parcela: 1011

Plomby a upozornění - Bez zápisu

E Nabývací tituly a jiné podklady zápisu

Listina

- o Ohlášení příslušnosti hospodařit s majet. státu (§4 zák.č.503/2012Sb.) Státní pozemkový úřad SPÚ-010581/2013 OMV/1 ze dne 02.01.2013.

Z-930/2013-409

Pro: Státní pozemkový úřad, Husinecká 1024/11a, Žižkov, 13000 Praha RČ/IČO: 01312774  
3

F Vztah bonitovaných půdně ekologických jednotek (BPEJ) k parcelám - Bez zápisu

Nemovitosti jsou v územním obvodu, ve kterém vykonává státní správu katastru nemovitostí ČR:  
Katastrální úřad pro Karlovarský kraj, Katastrální pracoviště Sokolov, kód: 409.

Vyhotovil:  
Český úřad zeměměřický a katastrální - SCD

Vyhotoveno: 22.08.2019 09:49:54

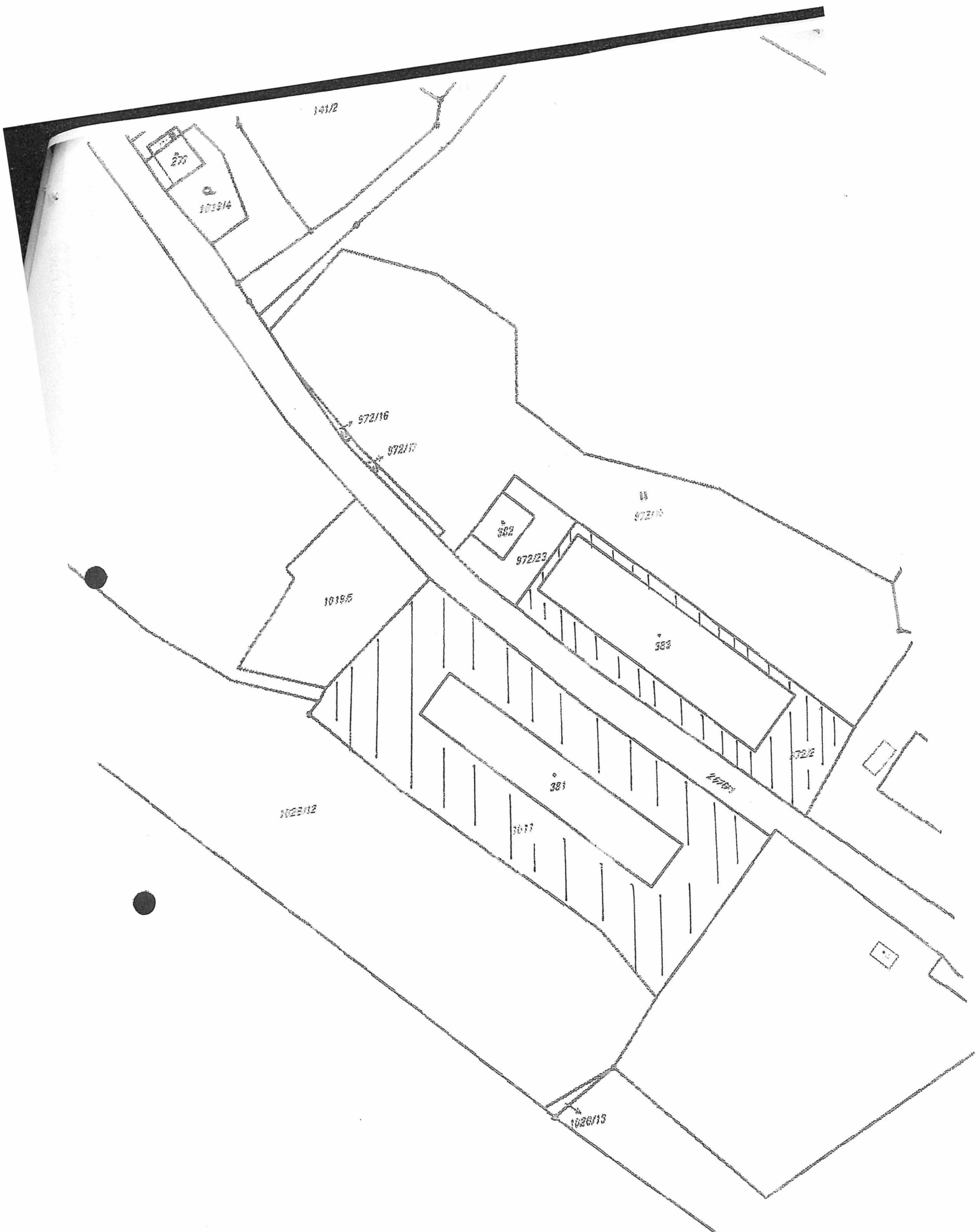

*[Handwritten signature]*

1:1 000