



MĚSTO SLAVKOV U BRNA

odbor správy majetku, investic a rozvoje
Palackého nám. 65, PSČ: 684 01, tel: 544 121 106, fax: 544 121 171

Radim Marada
Bučovická 493
684 01 Slavkov u Brna
IČ: 75442825

Váš dopis značky/ze dne:

Naše značka:

Vyřizuje/linka:

den:
15.5.2023

OBJEDNÁVKA – realizace označení památek ve Slavkově u Brna „Slavkovský špacírek“

Objednáváme u Vás práce spočívající ve výrobě informačních tabulek v rámci grafického označení památek ve Slavkově u Brna, poznávací trasy „SLAVKOVSKÉHO ŠPACÍRKU“. Jedná se celkem o označení 11 památek v k.ú. města Slavkov u Brna. Obsahem prací je především výroba informačních tabulek, sloupků a jejich instalace na jednotlivých místech v souladu se zpracovanou dokumentací trasy „SLAVKOVSKÉHO ŠPACÍRKU“ a vydanými rozhodnutími.

Doba plnění

Začátek plnění: Ihned po převzetí objednávky

Konec plnění: do 30.06.2023

Konečná cena díla celkem: do 67.270 Kč

Fakturu vystavte na:

Město Slavkov u Brna, Palackého nám.65, 684 01 Slavkov u Brna,
IČ: 00 292 311
Bankovní spojení: Komerční banka Vyškov a.s., exp. Slavkov u Brna
Č.ú.: 729731/0100
Termín splatnosti 14 dnů

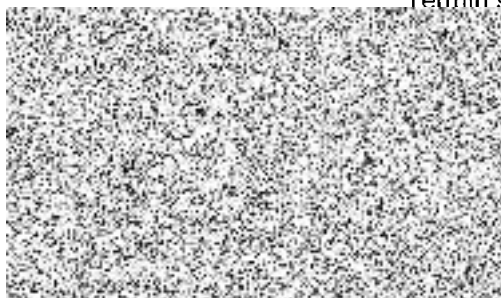

a rozvoje

Průběh: kópie certové mapy

Spacirek, značení	ks	cena ks	cena
-------------------	----	---------	------

Sklo A3

- sklo	4	800	3200
- fólie (transparent., zlatá, modrá, tisk)	4	250	1000
- soulep	4	300	1200
- nerez distanč. šrouby	16	120	1920
- instalace	4	1300	5200
- doprava	100	10	1000

Sklo A2

- sklo (stávající), demontáž, očištění	1	300	300
- fólie	1	400	400
- soulep	1	300	300

Polep pylonu

- fólie	1	200	200
- polep	1	300	300

Sloupek

- sloupek kovový Spolmetal, vč. dph	5	5500	27500
- fólie (jednostranný polep), tisk bílá	5	250	1250
- polep	5	200	1000
- montáž, spoj. mat.	5	2800	14000

Betonáž základů

- výkop, betonáž	5	1500	7500
- doprava	100	10	1000

cena celkem

67270

Radim Marada

