

VÝKAZ DOSAVADNÍHO A NOVÉHO STAVU ÚDAJŮ KATASTRU NEMOVITOSTÍ													
Dosavadní stav				Nový stav									
Označení pozemku parc. číslem	Výměra parcely		Druh pozemku Způsob využití	Označení pozemku parc. číslem	Výměra parcely		Druh pozemku Způsob využití	Typ stavby Způsob využití	Způs. určení výměr	Potvrzení se stavem evidence právních vztahů			
	ha	m ²			ha	m ²				Díl přechází z pozemku označeného v katastru nemovitostí	Číslo listu vlastnictví	Výměra dílu	Označení dílu
114/1	25	31	ostatní pl. ost.dopravní pl.	114/1	26	49	ostatní pl. ost.dopravní pl.		0	114/1 452	10001 92	25 31 1 18 26 49	celá a
452	3	39	vodní pl. lok.přirozený	452	3	37	vodní pl. lok.přirozený		0				
	3	64			3	64							

Souhlas obce Malá Úpa s dělením pozemku 114/1, k.ú. Dolní Malá Úpa dle tohoto geometrického plánu.

V Malé Úpě dne 6.1.2023

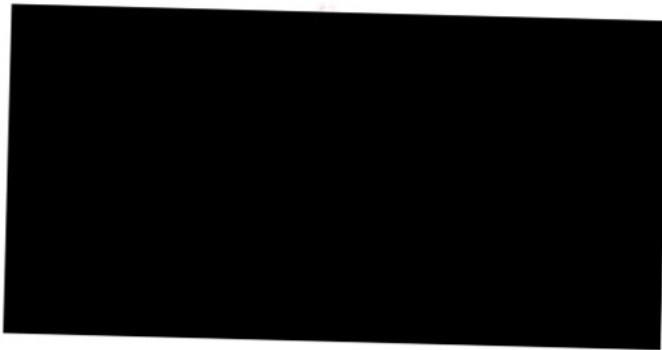

GEOMETRICKÝ PLÁN pro změnu hranic pozemků	Geometrický plán ověřil úředně oprávněný zeměměřičský inženýr:		Stejnopis ověřil úředně oprávněný zeměměřičský inženýr:	
	Jméno, příjmení: [REDACTED]		Jméno, příjmení: [REDACTED]	
	Číslo položky seznamu úředně oprávněných zeměměřičských inženýrů: 174/95		Číslo položky seznamu úředně oprávněných zeměměřičských inženýrů: 174/95	
	Dne: 6. října 2021 Číslo: 430/2021		Dne: 11. října 2021 Číslo: 268/2021	
Náležitosti a přenosní odpovědi právním předpisům.		Tento stejnopis odpovídá geometrickému plánu v elektronické podobě uloženému v dokumentaci katastrálního úřadu.		
Vyhotovitel: GEODÉZIE Dvůr Králové, s.r.o. Legionářská 563 544 01 Dvůr Králové nad Labem tel.: 499 320 160		Katastrální úřad souhlasí s očištváním parcel.		
Číslo plánu: 408-353/2021 Okres: Trutnov Obec: Malá Úpa Kat. území: Dolní Malá Úpa Mapový list: Žacléř 4-3/32		KÚ pro Královéhradecký kraj KP Trutnov [REDACTED] PGP-1730/2021-610 2021.10.08 10:09:02 CEST		
Dosavadním vlastníkům pozemků byla poskytnuta možnost seznámit se v terénu s průběhem navržených nových hranic, které byly označeny předepsaným způsobem: viz. seznam souřadnic		Ověření stejnopisu geometrického plánu v listinné podobě.		

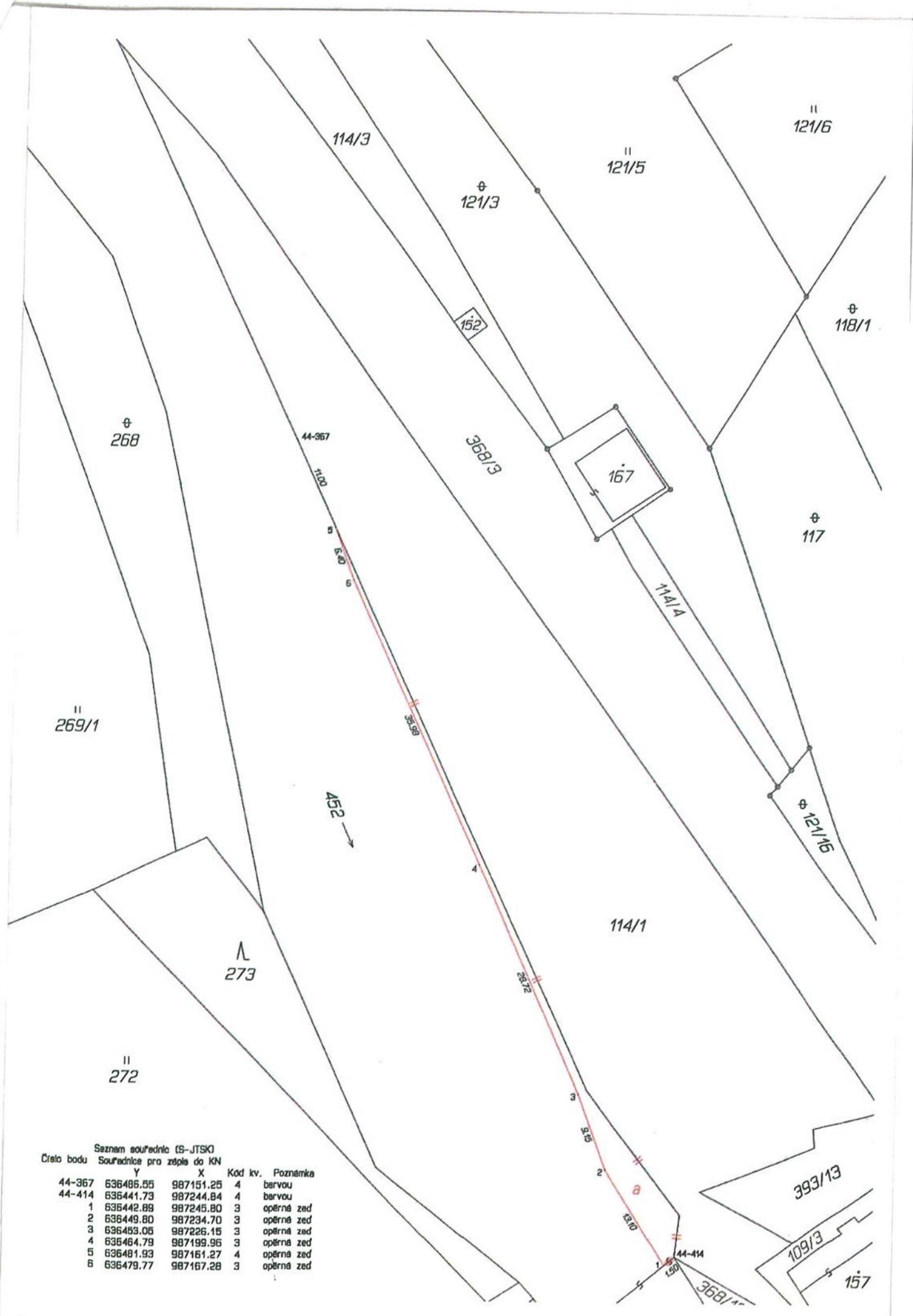

Seznam souřadnic (S-JTSK)
 Číslo bodu Souřadnice pro zřeplo do KN

	Y	X	Kód kv.	Poznámka
44-367	636486.55	987151.25	4	bervou
44-414	636441.73	987244.84	4	bervou
1	636442.89	987245.80	3	opěrné zed
2	636449.80	987234.70	3	opěrné zed
3	636453.05	987226.15	3	opěrné zed
4	636464.79	987199.96	3	opěrné zed
5	636481.93	987161.27	4	opěrné zed
6	636479.77	987167.28	3	opěrné zed