

## Smlouva o zřízení věcného břemene

uzavřená podle ustanovení § 59 odst. 2 zákona č. 458/2000Sb., energetický zákon, v platném znění  
a § 1257 a následujících ustanovení zákona č. 89/2012 Sb., Občanský zákoník, v platném znění

Číslo smlouvy: 42/2023

### Smluvní strany

#### Městská část Praha - Lipence

se sídlem: K Obci 47, 155 31 Praha - Lipence  
zastoupená: Mgr. Lenkou Kadlecovou, starostkou  
IČO: 00241431  
DIČ: CZ00241431  
plátce DPH  
bankovní spojení: Česká spořitelna, a.s., č. ú.: 2000693379/0800  
datová schránka: a4da5ui

jako **povinný** na straně jedné

a

#### Pražská plynárenská Distribuce, a.s., člen koncernu Pražská plynárenská, a.s.

se sídlem: U Plynárny 500, 145 08 Praha 4  
zapsaná v obchodním rejstříku vedeném Městským soudem v Praze pod spisovou značkou B 10356  
zastoupená: JUDr. Janou Osadskou na základě pověření ze dne 18. 6. 2021  
IČO: 27403505  
DIČ: CZ27403505  
plátce DPH  
bankovní spojení: Česká spořitelna, a.s., č. ú.: 6103692/0800  
datová schránka: w9qfskt

jako **oprávněný** na straně druhé

### I.

#### Úvodní ustanovení

1. Oprávněný je provozovatelem distribuční soustavy (dále jen „PDS“) na území, vymezeném licencí, ve smyslu zák. č. 458/2000 Sb., energetický zákon, v platném znění a je oprávněn na základě uvedeného zákona, v souladu s podmínkami vyplývajícími ze zákona č. 183/2006 Sb., stavební zákon, v platném znění, zřizovat na cizích nemovitostech plynárenská zařízení. Distribuční soustava je provozována ve veřejném zájmu a je inženýrskou sítí ve smyslu § 509 Občanského zákoníku, v platném znění. PDS má povinnost zajišťovat spolehlivý provoz a

rozvoj distribuční soustavy na území, vymezeném licenci, přičemž zřízení tohoto věcného břemene je ze strany oprávněného jedním ze zákonem daných předpokladů pro plnění této povinnosti.

2. Povinný z věcného břemene prohlašuje, že pozemky

parcely	kat. území	obec	kat. úřad	kat. pracoviště	číslo LV
2266/1	Lipence[683973]	Praha	pro hlavní město Prahu	Praha	1655
2/17	Lipence[683973]	Praha	pro hlavní město Prahu	Praha	1655
940/1	Lipence[683973]	Praha	pro hlavní město Prahu	Praha	1655

jsou zapsány ve vlastnictví Hlavního města Prahy a jejich správa byla svěřena povinnému. Povinný dále prohlašuje, že je ve smyslu ustanovení zákona č. 172/1991 Sb., ve znění pozdějších předpisů a Statutu HMP oprávněn vykonávat správu k uvedeným nemovitostem (dále jen Pozemky).

3. Pozemky se nacházejí na území, vymezeném licenci, v němž oprávněný provozuje distribuční soustavu. Oprávněný má povinnost zřídit věcné břemeno, umožňující mu ve smyslu § 59 odst. 2 energetického zákona zřídit a provozovat na Pozemcích zařízení distribuční soustavy (dále jen plynárenské zařízení).
4. Oprávněný z věcného břemene prohlašuje, že na výše uvedených Pozemcích je umístěna stavba plynárenského zařízení - STL plynovod a STL plynovodní přípojky.

## II.

### Předmět smlouvy

Předmětem této smlouvy je zřízení a vymezení věcného břemene osobní služebnosti energetického vedení podle § 59 odst. 2 energetického zákona, nepodléhající úpravě služebnosti inženýrské sítě dle § 1267 Občanského zákoníku (dále též jen „věcné břemeno“). Obsah věcného břemene je specifikován v článku III. této smlouvy. Věcné břemeno se zřizuje k tíži Pozemků ve prospěch oprávněného v rozsahu, uvedeném v této smlouvě a vyplývajícím z příslušných ustanovení energetického zákona.

## III.

### Specifikace věcného břemene

1. Povinný za podmínek, ujednaných v této smlouvě, zřizuje dle geometrického plánu č. 2570-135/2022, č. 2571-135/2022 a č. 2583-4/2023 ve prospěch oprávněného k tíži Pozemků právo odpovídající věcnému břemenu, spočívající v umístění stavby plynárenského zařízení na Pozemcích a v právu přístupu a vjezdu na Pozemky za účelem zajištění bezpečného provozu, údržby, oprav a stavebních úprav plynárenského zařízení. Věcné břemeno zahrnuje též právo oprávněného provádět na plynárenském zařízení úpravy za účelem jeho výměny, modernizace nebo zlepšení jeho výkonnosti, včetně jeho odstranění.

2. Rozsah věcného břemene podle bodu č. 1 tohoto článku je vymezen:

- v geometrickém plánu č. 2570-135/2022 schváleném Katastrálním úřadem pro hlavní město Prahu, Katastrální pracoviště Praha, dne 8.12.2022 pod č.j. PGP-5170/2022-101, a to na pozemku parc. č. 2266/1 v k. ú. Lipence v rozsahu 172 m<sup>2</sup>.

- v geometrickém plánu č. 2571-135/2022 schváleném Katastrálním úřadem pro hlavní město Prahu, Katastrální pracoviště Praha, dne 29.11.2022 pod č.j. PGP-5167/2022-101, a to na pozemku parc. č. 2266/1 v k. ú. Lipence v rozsahu 154 m<sup>2</sup>.

- v geometrickém plánu č. 2583-4/2023 schváleném Katastrálním úřadem pro hlavní město Prahu, Katastrální pracoviště Praha, dne 8.2.2023 pod č.j. PGP 463/2023-101, a to na pozemcích parc. č. 2/17, 940/1 a 2266/1 v k.ú. Lipence v rozsahu 100 m<sup>2</sup>.

Geometrické plány jsou přílohami č. 1-3 a nedílnou součástí této smlouvy.

3. Smluvní strany berou na vědomí, že se změnou vlastníka Pozemků přecházejí práva a povinnosti, vyplývající z věcného břemene, na nabyvatele Pozemků.

4. Oprávněný prohlašuje, že právo odpovídající věcnému břemeni podle této smlouvy přijímá. Povinný prohlašuje, že si je vědom své povinnosti toto právo strpět a nerušit a zavazuje se zdržet se veškeré činnosti, která by vedla k ohrožení plynárenského zařízení, specifikovaného v této smlouvě, nebo k omezení výkonu práva oprávněného dle této smlouvy.

#### **IV.**

#### **Výše náhrady za zřízení věcného břemene**

1. Právo podle ustanovení čl. III. této smlouvy se zřizuje jako úplatné.

2. Jednorázovou náhradu za zřízení výše uvedeného Věcného břemene sjednávají Smluvní strany dohodou ve výši Kč 250,- za m<sup>2</sup> (slovy: dvě stě padesát korun českých) bez DPH. K této ceně bude připočtena sazba DPH v zákonné výši. Celková hodnota věcného břemene činí 106.500,- Kč bez DPH. Povinný vystaví Oprávněnému daňový doklad do 15 dnů od DUZP. DUZP je den doručení vyrozumění o povolení vkladu. Oprávněný se zavazuje ve lhůtě 15 dnů od doručení daňového dokladu provést úhradu Povinnému. Daňový doklad bude mít náležitosti dle § 28 a § 29 zákona o DPH.

3. Povinný, který je plátcem DPH, se jako poskytovatel zdanitelného plnění zavazuje, že povinnosti plynoucí mu ze ZDPH, bude plnit řádně a včas. Zejména se zavazuje, že nebude úmyslně vystavovat oprávněnému riziku plnění z titulu ručení za nezaplacenou daň dle § 109 ZDPH. Pokud okolnosti budou nasvědčovat tomu, že by mohla oprávněnému ve vztahu ke zdanitelným plněním poskytnutým povinným na základě této Smlouvy vzniknout ručitelská povinnost ve smyslu § 109 ZDPH, vyhrazuje si oprávněný právo uhradit daň z těchto zdanitelných plnění místně příslušnému správci daně povinného postupem podle § 109a ZDPH. Výše uvedené právo platí i v případě, že povinný bude vyžadovat úhradu na bankovní účet nezveřejněný správcem daně způsobem umožňující dálkový přístup, a to i když úplata nebude dosahovat výše stanovené v § 109 odst. 2 písm. c) ZDPH. Povinnému bude o tuto daň snížena úhrada, resp. aplikací výše uvedeného postupu zaniká závazek oprávněného k úhradě úplaty

ve výši odpovídající DPH uhrazené za povinného. Uplatnění tohoto postupu úhrady daně se oprávněný zavazuje povinnému neprodleně oznámit.

4. Finanční výdaje, spojené s podáním návrhu na vklad práva dle této smlouvy do katastru nemovitostí, nese oprávněný.

## **V.**

### **Doba trvání věcného břemene**

1. Věcné břemeno, zřízené touto smlouvou, se sjednává jako časově neomezené a zaniká v případech, stanovených zákonem.

## **VI.**

### **Ostatní ujednání**

1. Povinný výslovně souhlasí, aby oprávněný a jeho případní smluvní partneři v době do povolení vkladu věcného břemene dle této smlouvy do katastru nemovitostí Pozemky užíval za účelem zajištění bezpečného provozu, údržby, oprav a stavebních úprav plynárenského zařízení.
2. Oprávněný má ve vztahu k Pozemkům dále oprávnění, která mu, jako PDS, vznikem věcného břemene dle této smlouvy přísluší především z ustanovení § 59 odst. 1 písm. f) a g) energetického zákona:
  - a) vstupovat a vjíždět na Pozemky v souvislosti s realizací práv, vyplývajících z věcného břemene;
  - b) odstraňovat a oklešťovat na Pozemcích stromoví a jiné porosty, provádět likvidaci odstraněného a okleštěného stromoví a jiných porostů, ohrožujících bezpečné a spolehlivé provozování plynárenského zařízení v případech, kdy tak po předchozím upozornění a stanovení rozsahu nečinil sám povinný.
3. Oprávněný je povinen při výkonu práva dle této smlouvy postupovat dle příslušných ustanovení energetického zákona a co nejvíce šetřit práva povinného. Po skončení prací je oprávněný povinen uvést vždy Pozemky do předchozího stavu a není-li to možné s ohledem na povahu provedených prací, do stavu odpovídajícího předchozímu účelu či užívání nemovitosti a bezprostředně oznámit tuto skutečnost povinnému.
4. Jednat ve věcech, souvisejících s výkonem práv podle této smlouvy, je za stranu povinnou oprávněn Mgr. Lenka Kadlecová - starostka MČ tel. č.: 257921167. V případě změny v osobě oprávněné za povinného jednat, se povinný zavazuje, tuto změnu bezodkladně ohlásit oprávněnému. Za oprávněného je ve věcech, souvisejících s výkonem práv podle této smlouvy, pověřen provozně-technický útvar, kontaktní tel. č.: 267 175 650.
5. Oprávněný bude povinného neprodleně informovat o podání návrhu na vklad na příslušný katastrální úřad, a to zasláním kopie potvrzeného návrhu, či jiného dokumentu, ze kterého bude zřejmé datum podání návrhu na vklad, a to e-mailem.

## VII.

### Závěrečná ustanovení

1. Povinný, je-li fyzickou osobou, bere na vědomí, že oprávněný zpracovává osobní údaje povinného v souladu s příslušnými právními předpisy, zejména v souladu s obecným nařízením o ochraně osobních údajů, a že poskytnutí jeho osobních údajů je smluvním požadavkem a pro řádné uzavření smlouvy má povinnost povinný tyto osobní údaje poskytnout. Veškeré informace o tomto zpracování osobních údajů jsou uvedeny v dokumentu Informační memorandum dostupném na [www.ppdistribuce.cz](http://www.ppdistribuce.cz) a dále na vyžádání v sídle oprávněného.
2. Povinný bere na vědomí, že oprávněný je povinným subjektem dle ustanovení § 2 odst. 1, písm. n) zákona č. 340/2015 Sb., v platném znění a bere na vědomí, že tato Smlouva bude uveřejněna v registru smluv (zákon o registru smluv). Za účelem uveřejnění Smlouvy v registru smluv se strany dále zavazují si navzájem poskytnout tuto Smlouvu ve strojově čitelném formátu. Povinný zajistí uveřejnění této smlouvy v registru smluv. Uveřejnění této smlouvy provede po znečitelnění zejména obchodního tajemství, osobních údajů, chráněných provozních informací (údajů, vedoucích k identifikaci plynárenského zařízení) a bankovních spojení.
3. Smluvní strany prohlašují, že smlouva představuje úplnou dohodu o veškerých jejích náležitostech a neexistují náležitosti, které by smluvní strany neujednaly.
4. Pro případ, že tato smlouva není uzavírána za přítomnosti obou smluvních stran, platí, že smlouva nebude uzavřena, pokud ji povinný či oprávněný podepíše s jakoukoliv změnou či odchylkou, byť nepodstatnou, nebo dodatkem, ledaže druhá smluvní strana takovou změnu, odchylku nebo dodatek následně schválí.
5. Tato smlouva je vyhotovena ve čtyřech stejnopisech s platností originálu. Jeden stejnopis je určen pro potřeby příslušného katastrálního úřadu k řízení o povolení vkladu práva, odpovídajícího věcnému břemenu, do katastru nemovitostí. Povinný pak obdrží dva stejnopisy a oprávněný obdrží jeden stejnopis.
6. Smluvní strany se dohodly, že návrh na vklad práva odpovídajícího věcnému břemenu dle této smlouvy do katastru nemovitostí bude předložen Katastrálnímu úřadu pro hlavní město Prahu, Katastrální pracoviště Praha, prostřednictvím oprávněného.
7. Věcné břemeno podle této smlouvy vzniká v souladu s příslušným ustanovením občanského zákoníku zápisem do veřejného seznamu, kterým je katastr nemovitostí.
8. Pokud se něco v této smlouvě ukáže neplatným či to bude bránit vkladu práva odpovídajícího věcnému břemenu do katastru nemovitostí, neznamená to zánik smlouvy, ale strany se dohodnou podle zásad poctivého obchodního styku o nahrazení textu jiným, sledujícím stejný účel nebo o doplnění podkladů pro příslušný katastrální úřad.
9. Tato smlouva nabývá platnosti a účinnosti dnem jejího podpisu oběma smluvními stranami, přičemž rozhodující je datum podpisu poslední smluvní strany. V případě povinnosti uveřejnit smlouvu v registru smluv, tato nabývá účinnosti dnem uveřejnění.

10. Obsah smlouvy a její podmínky projednalo Zastupitelstvo MČ Praha-Lipence, dne 17.4.2023 na svém 4. zasedání a schválilo ji usnesením č.176/2023.
11. Smlouva může být měněna nebo doplňována pouze formou vzestupně číslovaných písemných dodatků, podepsaných oběma smluvními stranami.
12. Smlouva a právní vztahy z ní vyplývající se řídí právním řádem České republiky.
13. Na právní vztahy, vyplývající nebo související s touto smlouvou a v ní nebo v energetickém zákoně výslovně neupravené se přiměřeně uplatní ustanovení Občanského zákoníku.
14. Smluvní strany prohlašují, že si smlouvu před jejím podpisem přečetly, že byla uzavřena po vzájemné dohodě, podle jejich pravé a svobodné vůle, dobrovolně, určitě, vážně a srozumitelně, nikoliv v tísní, pod nátlakem ani za nápadně nevýhodných podmínek, což stvrzují svými podpisy.

**Příloha:**

1. Geometrický plán č. 2570-135/2022
2. Geometrický plán č. 2571-135/2022
3. Geometrický plán č. 2583-4/2023

V Praze dne 16. 05. 2023 .....

- 5 -05- 2023  
V Praze dne .....

**Povinný:**

Městská část Praha - Lipence



Mgr. Lenka Kadlecová  
starostka

**MĚSTSKÁ ČÁST PRAHA-LIPENCE**  
Úřad městské části  
K Obci 47, 155 31 Praha 5-Lipence  
telefon: 257 921 167  
-1-

**Oprávněný:**

Pražská plynárenská Distribuce, a.s.,  
člen koncernu Pražská plynárenská, a.s.



JUDr. Jana Osadská  
na základě pověření

Pražská plynárenská Distribuce, a. s.  
člen koncernu Pražská plynárenská, a. s.  
Praha 4, U Flynární 500, PSČ 145 08  
(34/2)

Příslušná podpisová oprávnění,  
výpis z OR a podpisové vzory  
jsou založeny ve sbírce listin katastrálního úřadu.

# VÝKAZ DOSAVADNÍHO A NOVÉHO STAVU ÚDAJŮ KATASTRU NEMOVITOSTÍ

Dosavadní stav				Nový stav											
Označení pozemku parc. číslem	Výměra parcely		Druh pozemku Způsob využití	Označení pozemku parc. číslem	Výměra parcely		Druh pozemku Způsob využití	Typ stavby Způsob využití	Způsob určení výměr	Porovnání se stavem evidence právních vztahů					
	ha	m <sup>2</sup>			ha	m <sup>2</sup>				Díl přechází z pozemku označeného v katastru nemovitostí	dřívejší poz. evidenci	Číslo listu vlastnictví	Výměra dílu		Označení dílu
												ha	m <sup>2</sup>		
2266/1											2266/1				1655
2267/7											2267/7				2243
2267/8											2267/8				2243

oprávněný: dle listiny  
druh věcného břemene: dle listiny

### Seznam souřadnic (S-JTSK)

#### Souřadnice pro zápis do KN

Č. bodu	Y	X	kód kv.
2571-1	749752.69	1056378.12	J
2571-2	749752.45	1056380.10	J
1	749747.87	1056377.37	J
2	749747.59	1056379.35	J
3	749743.44	1056376.81	J
4	749743.74	1056374.69	J
5	749741.76	1056374.41	J
6	749741.46	1056376.55	J
7	749733.27	1056375.52	J
8	749733.03	1056377.50	J
9	749723.75	1056374.46	J
10	749723.51	1056376.44	J
11	749694.97	1056370.52	J
12	749694.69	1056372.50	J
13	749688.57	1056369.55	J
14	749688.29	1056371.53	J
15	749683.00	1056368.86	J
16	749682.72	1056370.84	J
17	749671.47	1056366.90	J
18	749670.33	1056368.72	J
19	749671.30	1056366.66	J
20	749670.78	1056365.93	J
21	749670.59	1056365.91	J
22	749669.52	1056365.77	J
23	749669.44	1056366.41	J
24	749669.26	1056367.75	J
25	749669.66	1056367.81	J

<h2 style="margin: 0;">GEOMETRICKÝ PLÁN pro</h2> <p style="margin: 5px 0;">vymezení rozsahu věcného břemene k části pozemku</p>	Geometrický plán ověřil úředně oprávněný zeměměřičský inženýr:	Státnípisle ověřil úředně oprávněný zeměměřičský inženýr:
	Jméno, příjmení: <b>Ing. Milada Jellinková</b>	Jméno, příjmení: <b>Ing. Pavel Kuba</b>
	Číslo položky seznamu úředně oprávněných zeměměřičských inženýrů: <b>2480/2009</b>	Číslo položky seznamu úředně oprávněných zeměměřičských inženýrů: <b>1/1995</b>
	Dne: <b>24.11.2022</b> Číslo: <b>356/2022</b>	Dne: <b>8.12.2022</b> Číslo: <b>278/2022</b>
	Nálezitostmi a přesností odpovídá právním předpisům.	Tento státnípisle odpovídá geometrickému plánu v elektronické podobě uloženému v dokumentaci katastrálního úřadu.
Vyhotovitel: <b>3G Praha s.r.o.</b> Na Dílžďence 348/42 Praha 8 - Troja	Katastrální úřad souhlasí s očíslováním parcel.	Ověření státnípisle geometrického plánu v listinné podobě.
Číslo plánu: <b>2570-135/2022</b>	<b>Petra Kopecká</b> KÚ pro Hlavní město Prahu KP Praha PGP-5170/2022-101 2022.12.08 08:32:09 +01'00'	
Okres: <b>Hlavní město Praha</b>		
Obec: <b>Praha</b>		
Kat. území: <b>Lipence</b>		
Mapový list: <b>Praha 9-B/11</b>		
Dosavadním vlastníkům pozemků byla poskytnuta možnost seznámit se v terénu s průběhem rozhranových nových hranic, které byly označeny předpisovými způsoby.		

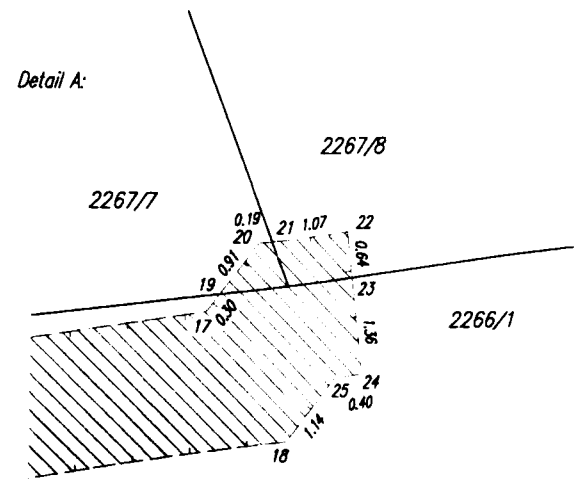
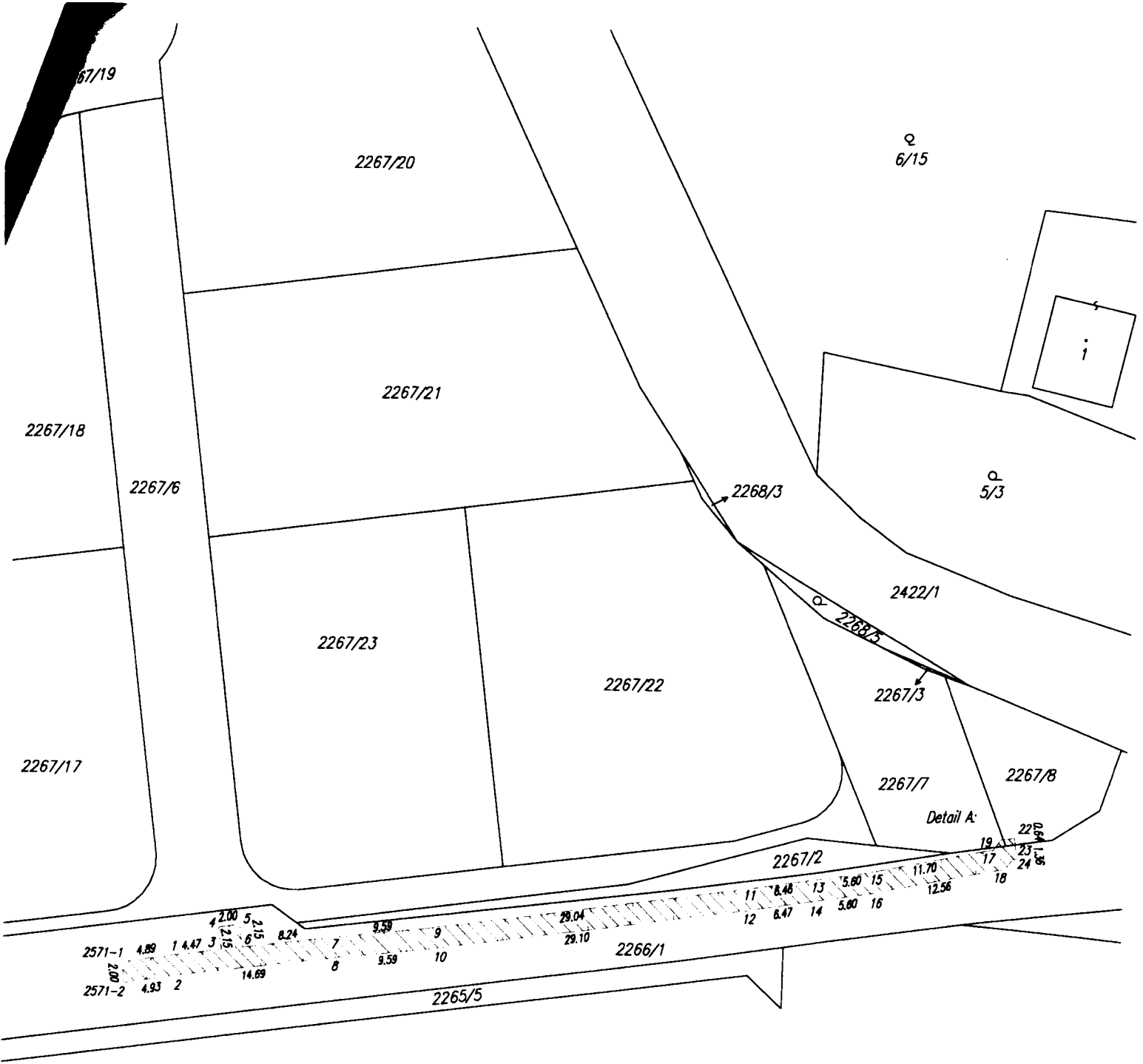



# VÝKAZ DOSAVADNÍHO A NOVÉHO STAVU ÚDAJŮ KATASTRU NEMOVITOSTÍ

Dosavadní stav				Nový stav											
Označení pozemku parc. číslem	Výměra parcely		Druh pozemku Způsob využití	Označení pozemku parc. číslem	Výměra parcely		Druh pozemku Způsob využití	Typ stavby Způsob využití	Způsob určení výměry	Porovnání se stavem evidence právních vztahů					
	ha	m <sup>2</sup>			ha	m <sup>2</sup>				Díl přechází z pozemku označeného v katastru nemovitostí	dřívější poz. evidenci	Číslo listu vlastnictví	Výměra dílu		Označení dílu
												ha	m <sup>2</sup>		
2266/1 2267/5															2266/1 2267/5
															1655 2318

oprávněný: dle listiny  
druh věcného břemene: dle listiny

### Seznam souřadnic (S-JTSK)

Souřadnice pro zápis do KN				Souřadnice pro zápis do KN			
Č. bodu	Y	X	kód kv.	Č. bodu	Y	X	kód kv.
1	749752.69	1056378.12	J	27	749855.26	1056372.25	J
2	749752.45	1056380.10	J	28	749857.28	1056372.03	J
3	749770.09	1056380.19	J	29	749855.25	1056372.50	J
4	749769.83	1056382.17	J	30	749857.18	1056372.86	J
5	749793.35	1056383.47	J	31	749828.24	1056359.52	J
6	749793.07	1056385.45	J	32	749826.26	1056359.26	J
7	749822.02	1056389.38	J	33	749828.78	1056353.73	J
8	749825.77	1056389.82	J	34	749826.80	1056353.51	J
9	749825.99	1056387.84	J	35	749827.85	1056345.20	J
10	749824.30	1056387.65	J	36	749828.03	1056345.25	J
11	749822.31	1056387.41	J	37	749829.83	1056345.45	J
12	749824.85	1056383.95	J	38	749830.03	1056345.45	J
13	749822.86	1056383.68	J	39	749830.81	1056337.26	J
14	749825.48	1056379.64	J	40	749828.83	1056337.00	J
15	749823.50	1056379.38	J	41	749831.78	1056331.67	J
16	749825.09	1056366.35	J	42	749829.86	1056331.05	J
17	749826.95	1056367.62	J	43	749832.83	1056329.47	J
18	749827.23	1056365.64	J	44	749831.17	1056328.29	J
19	749832.23	1056368.45	J	45	749834.24	1056328.08	J
20	749832.59	1056366.49	J	46	749833.24	1056326.26	J
21	749840.86	1056370.24	J	47	749835.25	1056327.83	J
22	749841.16	1056368.26	J	48	749835.21	1056325.79	J
23	749854.73	1056371.60	J	49	749837.86	1056328.34	J
24	749855.37	1056369.66	J	50	749837.96	1056326.32	J
25	749855.15	1056371.85	J	51	749838.99	1056328.24	J
26	749856.87	1056370.53	J	52	749839.10	1056326.23	J

<b>GEOMETRICKÝ PLÁN</b> pro vymezení rozsahu věcného břemene k části pozemku	Geometrický plán ověřil úředně oprávněný zeměměřičský inženýr:	Stejnopisně ověřil úředně oprávněný zeměměřičský inženýr:	
		Jméno, příjmení: <b>Ing. Milada Jelínková</b>	Jméno, příjmení: <b>Ing. Milada Jelínková</b>
		Číslo pořadí seznamu úředně oprávněných zeměměřičských inženýrů: <b>2480/2009</b>	Číslo pořadí seznamu úředně oprávněných zeměměřičských inženýrů: <b>2480/2009</b>
		Dne: <b>24. 11. 2022</b> Číslo: <b>355/2022</b>	Dne: <b>29. 11. 2022</b> Číslo: <b>88/2022</b>
	Nálezitostní a přesnostní odpověď právním předpisům.	Tento stejnopis odpovídá geometrickému plánu v elektronické podobě uloženému v dokumentaci katastrálního úřadu.	
Vyhovitel: <b>3G Praha s.r.o.</b> Na Dlážděnce 348/42 Praha 8 - Troja	Katastrální úřad souhlasí s občianovním parcel.	Ověření stejnopisu geometrického plánu v listinné podobě.	
Číslo plánu: <b>2571-135/2022</b>	<b>Ing. Ludmila Hozová</b> KU pro Hlavní město Praha KP Praha PGP -5167/2022-101 2022.11.29 10:40:12 +01'00'		
Okres: <b>Hlavní město Praha</b>			
Obec: <b>Praha</b>			
Kat. území: <b>Lipence</b>			
Mapový list: <b>Praha 9-8/11</b>			
<small>Dosavadním vlastním pozemkem byla poskytnuta možnost sesdělřit se v terénu s přiběhem navrhovaných nových hranic, které byly označeny předepsaným způsobem.</small>			

2267/4

Q  
2268/6

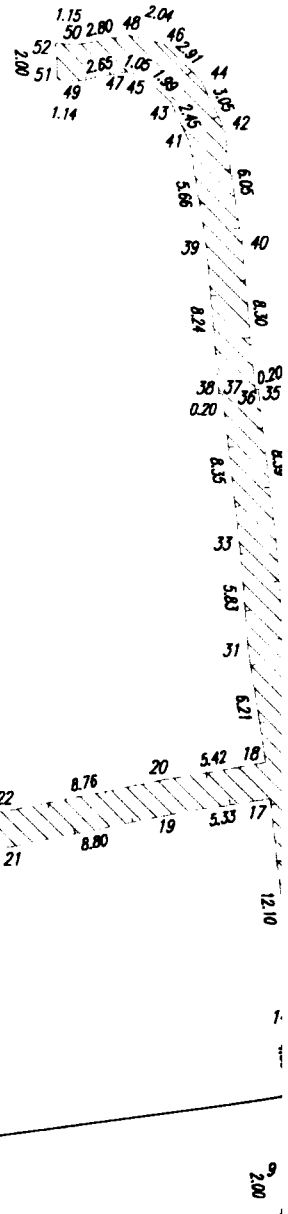

Detail A:

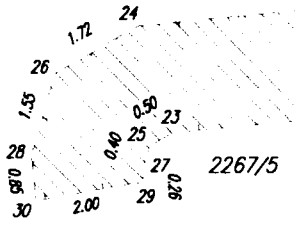

Detail A:

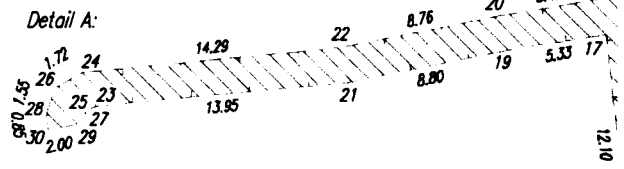

2267/1

2266/1

## VÝKAZ DOSAVADNÍHO A NOVÉHO STAVU ÚDAJŮ KATASTRU NEMOVITOSTÍ

Dosavadní stav				Nový stav											
Označení pozemku parc. číslem	Výměra parcely		Druh pozemku	Označení pozemku parc. číslem	Výměra parcely		Druh pozemku	Typ stavby	Způsob určení výměr	Porovnání se stavem evidence právních vztahů					
	ha	m <sup>2</sup>	Způsob využití		ha	m <sup>2</sup>	Způsob využití	Způsob využití		Díl přechází z pozemku označeného v		Číslo listu vlastnictví	Výměra dílu		Označení dílu
										katastru nemovitosti	dřívější poz. evidence		ha	m <sup>2</sup>	
2/17										2/17		1655			
2/19										2/19		2728			
940/1										940/1		1655			
2266/1										2266/1		1655			
2267/7										2267/7		2243			
2267/8										2267/8		2243			
2422/1										2422/1		1796			

Oprávněný: dle listin

Druh věcného břemene: dle listin

<b>GEOMETRICKÝ PLÁN</b> <b>pro</b> vymezení rozsahu věcného břemene k části pozemku	Geometrický plán ověřil úředně oprávněný zeměměřický inženýr	Stejnops ověřil úředně oprávněný zeměměřický inženýr:
	Jméno příjmení <b>Ing. Milan Váňa</b>	Jméno příjmení <b>ING. MILAN VÁŇA</b>
	Číslo položky seznamu úředně oprávněných zeměměřických inženýrů <b>2243/2004</b>	Číslo položky seznamu úředně oprávněných zeměměřických inženýrů <b>2243/2004</b>
	Dne <b>02.02.2023</b> Číslo <b>15/2023</b>	Dne <b>8.2.2023</b> Číslo <b>27/2023</b>
	Náležitostmi a přesností odpovídá právním předpisům	Tento stejnopis odpovídá geometrickému plánu v elektronické podobě uloženému v dokumentaci katastrálního úřadu
Vyhotovitel <b>AGs, spol. s r.o.</b> Šrobárova 5, Praha 3, 130 00, tel. č. 272 732 310	Katastrální úřad souhlasí s očíslováním parcel  <b>Jitka Němcová</b> KÚ pro Hlavní město Prahu KP Praha PGP 463/2023-101 2023.02.08 11:04:28 +01'00'	Ověření stejnopisu geometrického plánu v listinné podobě  
Číslo plánu <b>2583-4/2023</b> Okres <b>—</b> Obec <b>Praha</b> Kat. území <b>Lipence</b> Mapový list <b>Praha 9-8/11</b> Dosavadním vlastníkům pozemků byla poskytnuta možnost seznámit se v terénu s průběhem navrhovaných nových hranic, které byly označeny předepsaným způsobem  viz seznam souřadnic		

## Seznam souřadnic (S-JTSK):

Souřadnice pro zápis do KN

Číslo bodu	Y	X	kk	Poznámka
48	749596.43	1056413.51	3	průsečík
49	749593.63	1056416.10	3	průsečík
50	749648.16	1056361.97	3	průsečík
51	749644.86	1056363.29	3	průsečík
52	749604.96	1056373.04	3	průsečík
53	749604.17	1056375.14	3	průsečík
54	749600.48	1056371.74	3	průsečík
55	749664.03	1056364.63	3	průsečík
56	749670.51	1056366.55	3	průsečík
57	749598.79	1056369.33	3	průsečík
60	749651.43	1056362.77	3	odvozený bod
61	749651.17	1056364.84	3	odvozený bod
62	749640.53	1056360.11	3	odvozený bod
63	749640.11	1056362.13	3	odvozený bod
64	749635.01	1056359.06	3	odvozený bod
65	749634.71	1056361.10	3	odvozený bod
66	749633.75	1056358.99	3	odvozený bod
67	749632.09	1056361.34	3	odvozený bod
68	749631.44	1056359.32	3	odvozený bod
69	749628.24	1056363.17	3	odvozený bod
70	749627.22	1056361.32	3	odvozený bod
71	749621.98	1056366.94	3	odvozený bod
72	749620.87	1056365.21	3	odvozený bod
73	749616.85	1056367.92	3	odvozený bod
74	749618.16	1056369.55	3	odvozený bod
75	749612.30	1056372.36	3	odvozený bod
76	749613.91	1056373.72	3	odvozený bod
78	749609.24	1056376.98	3	odvozený bod
79	749599.79	1056368.27	3	odvozený bod
80	749598.36	1056369.79	3	odvozený bod
81	749608.11	1056378.77	3	odvozený bod
82	749610.33	1056379.08	3	odvozený bod
83	749603.76	1056391.27	3	odvozený bod
84	749601.03	1056392.17	3	odvozený bod
85	749606.39	1056392.59	3	odvozený bod
86	749603.64	1056393.52	3	odvozený bod
87	749597.05	1056411.03	3	odvozený bod
88	749595.05	1056410.39	3	odvozený bod
89	749591.51	1056433.30	3	odvozený bod
90	749589.49	1056432.78	3	odvozený bod
91	749670.27	1056367.86	3	odvozený bod
92	749670.64	1056365.77	3	odvozený bod
93	749661.13	1056364.12	3	odvozený bod
94	749661.02	1056366.27	3	odvozený bod

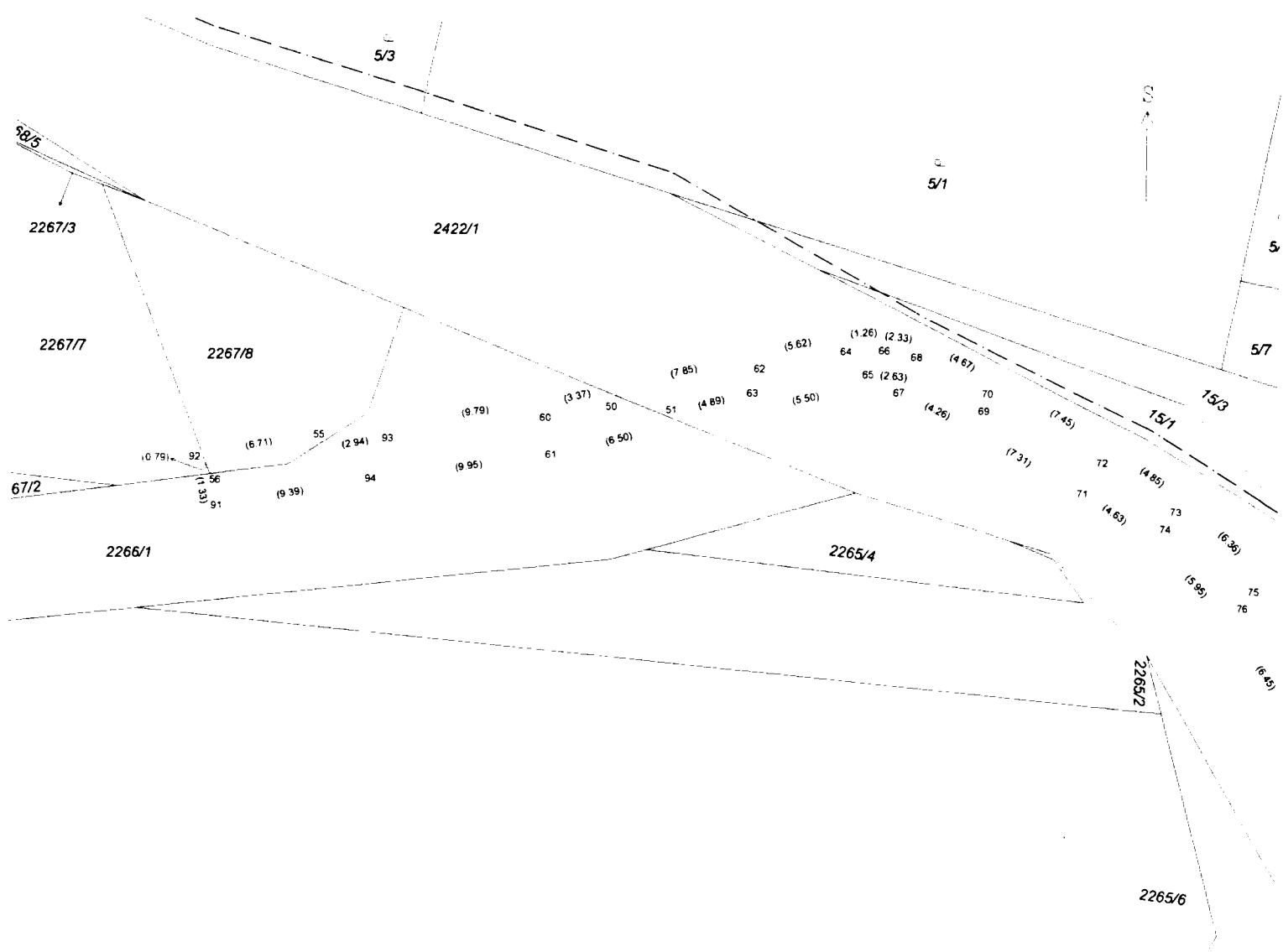

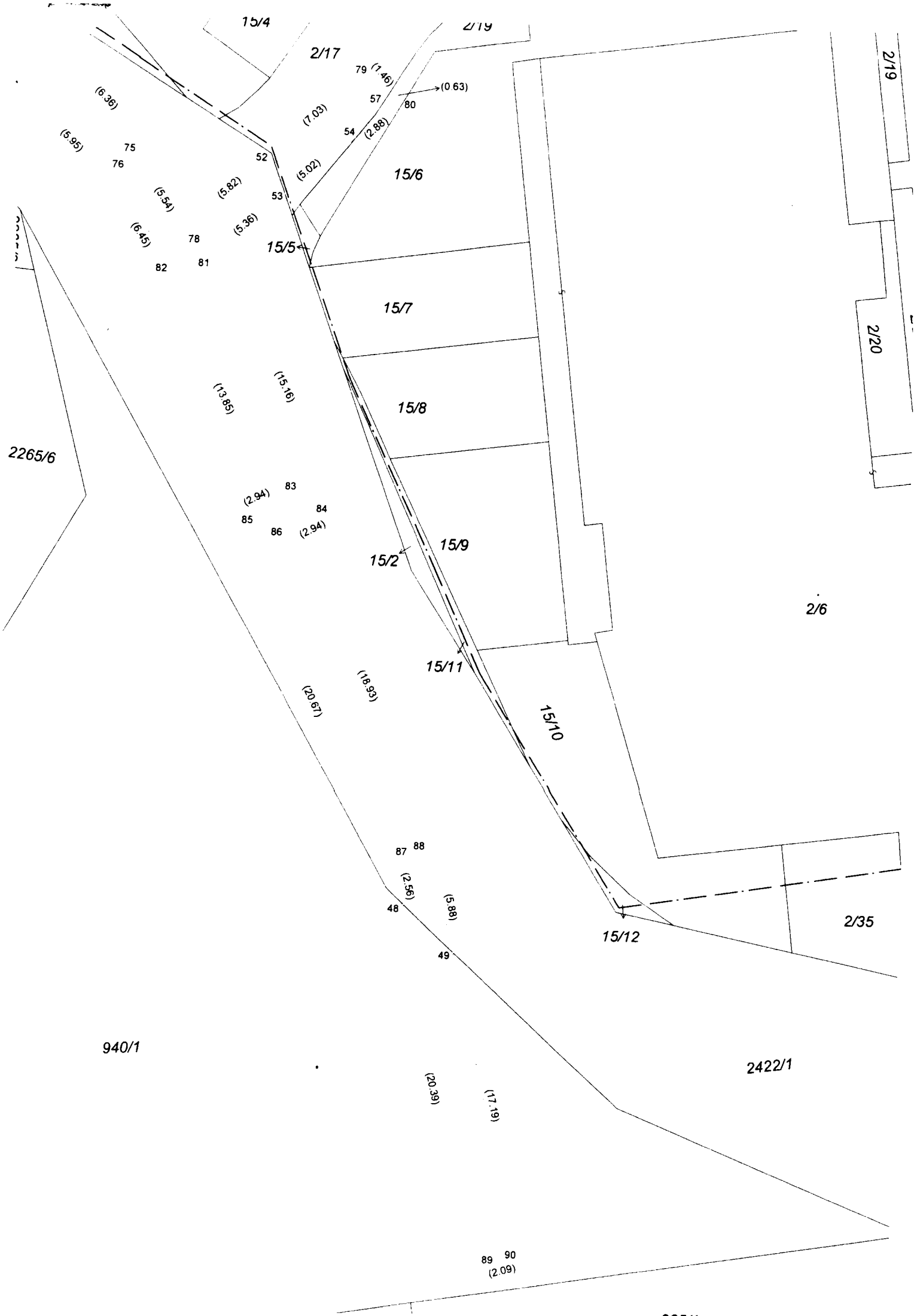

15/4

2/19

2/17

79 (7.46)

(0.63)

(6.36)

(7.03)

57

(5.95)

75

76

(5.54)

(5.82)

(5.02)

15/6

(6.45)

(5.36)

15/5

82

81

15/7

(13.85)

(15.16)

15/8

2265/6

(2.94)

83

84

85

86

(2.94)

15/2

15/9

2/6

15/11

(20.67)

(18.93)

15/10

87

88

(2.56)

(5.88)

2/35

15/12

48

49

940/1

2422/1

(20.39)

(17.19)

89 90  
(2.09)