



Základní škola Zlín, Okružní 4685, příspěvková organizace

adresa: Okružní 4685, 760 05 Zlín
tel: 
e-mail: 
IČ: 46307745
bankovní spojení: 1422543309/0800

FASÁDY Zlín s.r.o.
IČ: 27729591
tř. Tomáše Bati 5334
760 01 Zlín

Zlín, 12. 5. 2023

Objednávka

Na základě Vaší cenové nabídky, která je nedílnou součástí této objednávky, u Vás objednááme opravu havarijního stavu obkladů na budově přístavby školy.

Termín provedení prací: červen 2023 –

Celková cena: 79 046,82 Kč vč. DPH

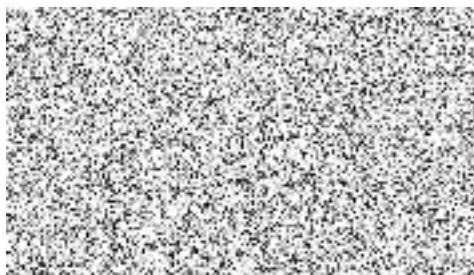

Mgr. Ivana Rejzková
ředitelka školy

Položkový rozpočet stavby

Stavba: 2023/13 ZŠ Jižní svahy 16 - oprava obkladu

Objekt: 1 ZŠ Jižní svahy

Rozpočet: 1 Oprava obkladů

Objednatel: IČO:
DIČ:

Zhotovitel: FASÁDY Zlín, s.r.o. IČO: 277 29 591
Tř.T.Bati 5334 DIČ: CZ 277 29 591
Zlín 760 01

Vypracoval:

Rozpis ceny	Celkem
HSV	40 140,50
PSV	21 387,45
MON	0,00
Vedlejší náklady	3 800,00
Ostatní náklady	0,00
Celkem	65 327,95

Rekapitulace daní

Základ pro sníženou DPH	15 %	0,00 CZK
Snížená DPH	15 %	0,00 CZK
Základ pro základní DPH	21 %	65 327,95 CZK
Základní DPH	21 %	13 718,87 CZK
Zaokrouhlení		0,00 CZK

Cena celkem s DPH **79 046,82 CZK**

v **Zlíně** dne **11.05.2023**



Za zhotovitele

Za objednatele

Popis stavby: 2023/13 - ZŠ Jižní svahy 16 - oprava obkladu
Popis objektu: 1 - ZŠ Jižní svahy
Popis rozpočtu: 1 - Oprava obkladů

Rekapitulace dílů

Číslo	Název	Typ dílu			Celkem	%
62	Úpravy povrchů vnější	HSV			26 789,00	41
94	Lešení a stavební výtahy	HSV			7 871,50	12
96	Bourání konstrukcí	HSV			2 730,00	4
781	Obklady keramické	PSV			21 387,45	33
D96	Přesuny suti a vybouraných hmot	PSU			2 750,00	4
VN	Vedlejší náklady	VN			3 800,00	6
Cena celkem					65 327,95	100



Položkový rozpočet

S:	2023/13	ZŠ Jižní svahy 16 - oprava obkladu
O:	1	ZŠ Jižní svahy
R:	1	Oprava obkladů

P.č.	Číslo položky	Název položky	MJ	Množství	Cena / MJ	Celkem
Díl: 62		Úpravy povrchů vnější				26 789,00
1	620991121R00	Zakrývání výplní vnějších otvorů z lešení OSB deskou a demontáž 4*7	m2	28,00000	605,00	16 940,00
2	622323041R00	Penetrace podkladu	m2	10,50000	53,00	556,50
3	622474204R00	Reprofilace stěn po odsekaném pásku	m2	10,50000	885,00	9 292,50
Díl: 94		Lešení a stavební výtahy				7 871,50
4	941941041R00	Montáž lešení leh.řad.s podlahami,š.1,2 m, H 10 m Včetně kotvení lešení. 7*6,5	m2	45,50000	89,00	4 049,50
5	941941841R00	Demontáž lešení leh.řad.s podlahami,š.1,2 m,H 10 m	m2	45,50000	68,00	3 094,00
6	944944011R00	Montáž ochranné sítě z umělých vláken	m2	45,50000	9,00	409,50
7	944944081R00	Demontáž ochranné sítě z umělých vláken	m2	45,50000	7,00	318,50
Díl: 96		Bourání konstrukcí				2 730,00
8	978059631R00	Odsekání vnějších obkladů stěn nad 2 m2 1,5*7	m2	10,50000	260,00	2 730,00
Díl: 781		Obklady keramické				21 387,45
9	782155015RT1	Obklad stěn ker. pásky, tmel, včetně spárování	m2	10,50000	989,00	10 384,50
10	59635024R	Pásek obkladový HELUZ 10,5*1,05	m2	11,02500	998,00	11 002,95
Díl: D96		Přesuny sutí a vybouraných hmot				2 750,00
11	979081111R00	Odvoz sutí a vybour. hmot na skládku Včetně naložení na dopravní prostředek a složení na skládku, bez poplatku za skládku.	soubor	1,00000	2 750,00	2 750,00
Díl: VN		Vedlejší náklady				3 800,00
12	005124010R	Koordinační činnost, vedlejší náklady Koordinační stavebních a technologických dodávek stavby.	Soubor	1,00000	3 800,00	3 800,00

