

**POHLED JIHOZÁPADNÍ**

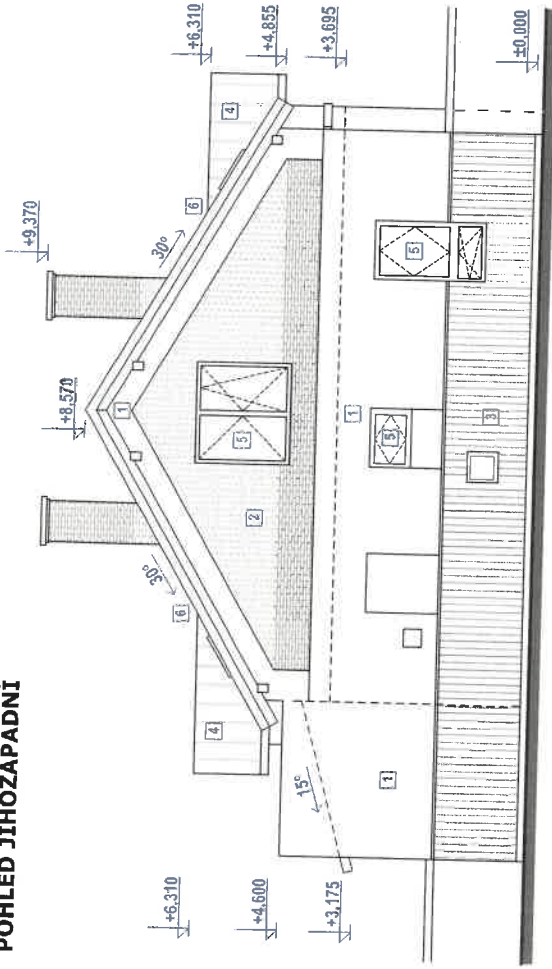

**POHLED JIHOVÝCHODNÍ**

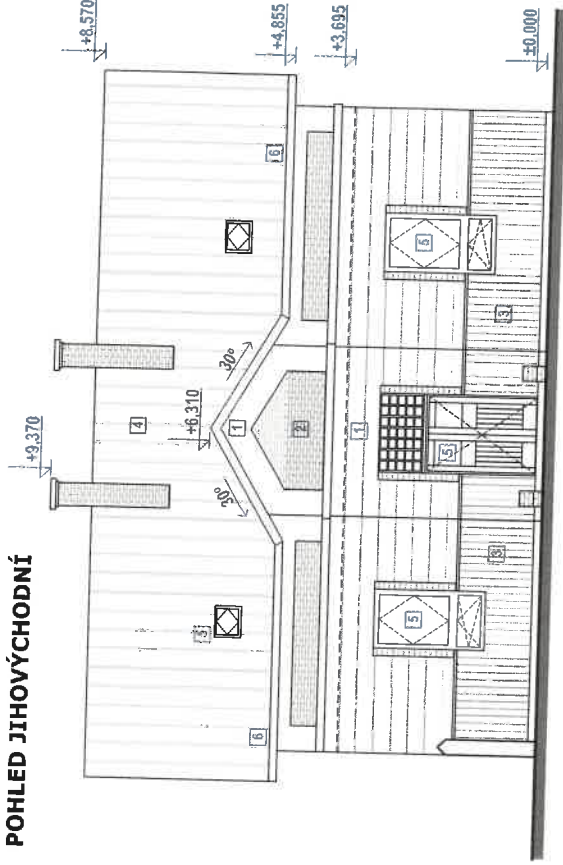

**POHLED SEVEROVÝCHODNÍ**

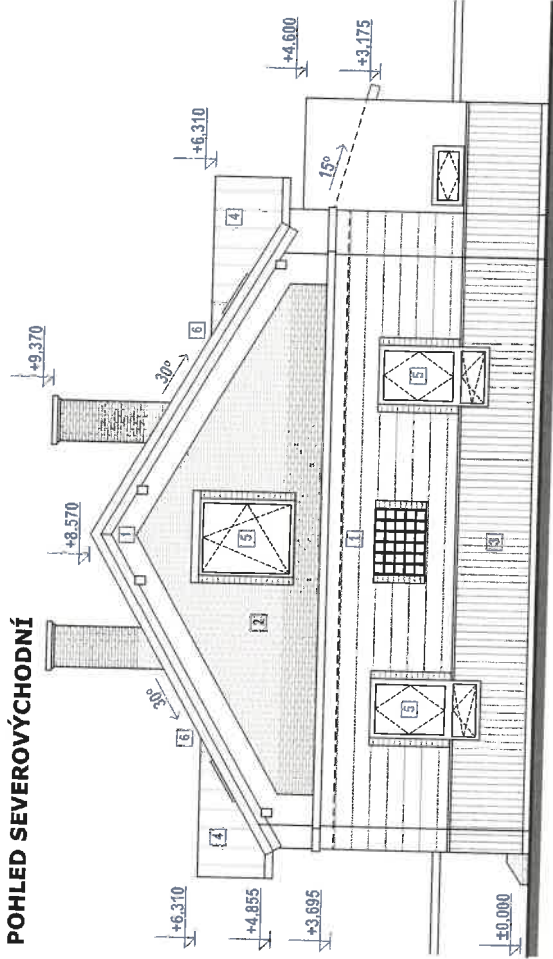

**POHLED SEVEROZÁPADNÍ**

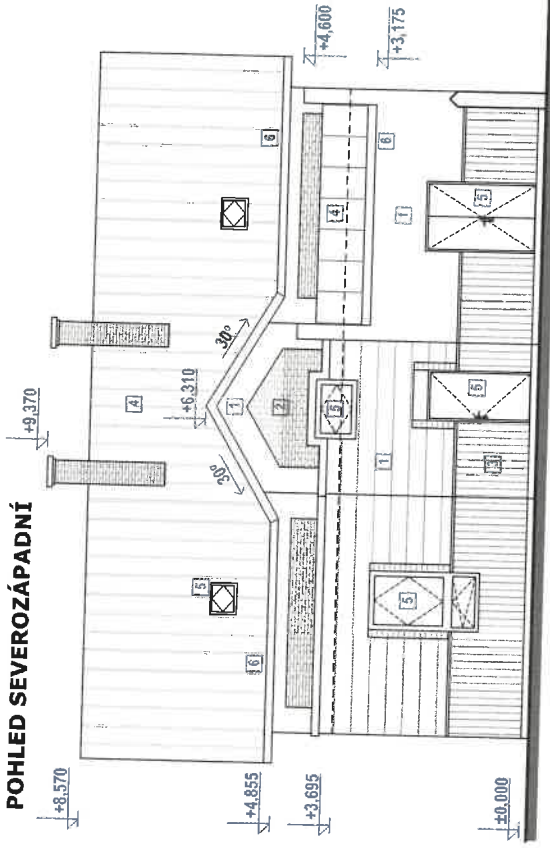

**LEGENDA**

- 1 Vápenošuková omítka
- 2 Příznané plné pá. cihly s vápenným nátěrem
- 3 Plechový obklad vnějších stěn
- 4 Plechová titanzinková krytina
- 5 Dřevěné truhlářské výrobky
- 6 Titanzinkové klempřířské prvky

akce:	<b>Demolice objektu v areálu Nemocnice Nymburk</b>	datum:	03/2021	stupeň dokumentace:	OHUŠENÍ ODSTRANĚNÍ STAVBY
investor:	Nemocnice Nymburk s.r.o. Boleslavská třída 425/9, 288 01 Nymburk	vypracoval:	Marek Roch	web:	<a href="https://architektpetrak.cz">https://architektpetrak.cz</a>
časť:	D.1.1. Architektonicko-stavební řešení	měřítko:	1:100	adresa:	Hlavní třída 278/7 35301 Mariánská Lázně +420 737 984 612
		název výkresu:	<b>Pohledy</b>	email:	pav.petrak@gmail.com
		číslo výkresu:	<b>D.1.1.5</b>		

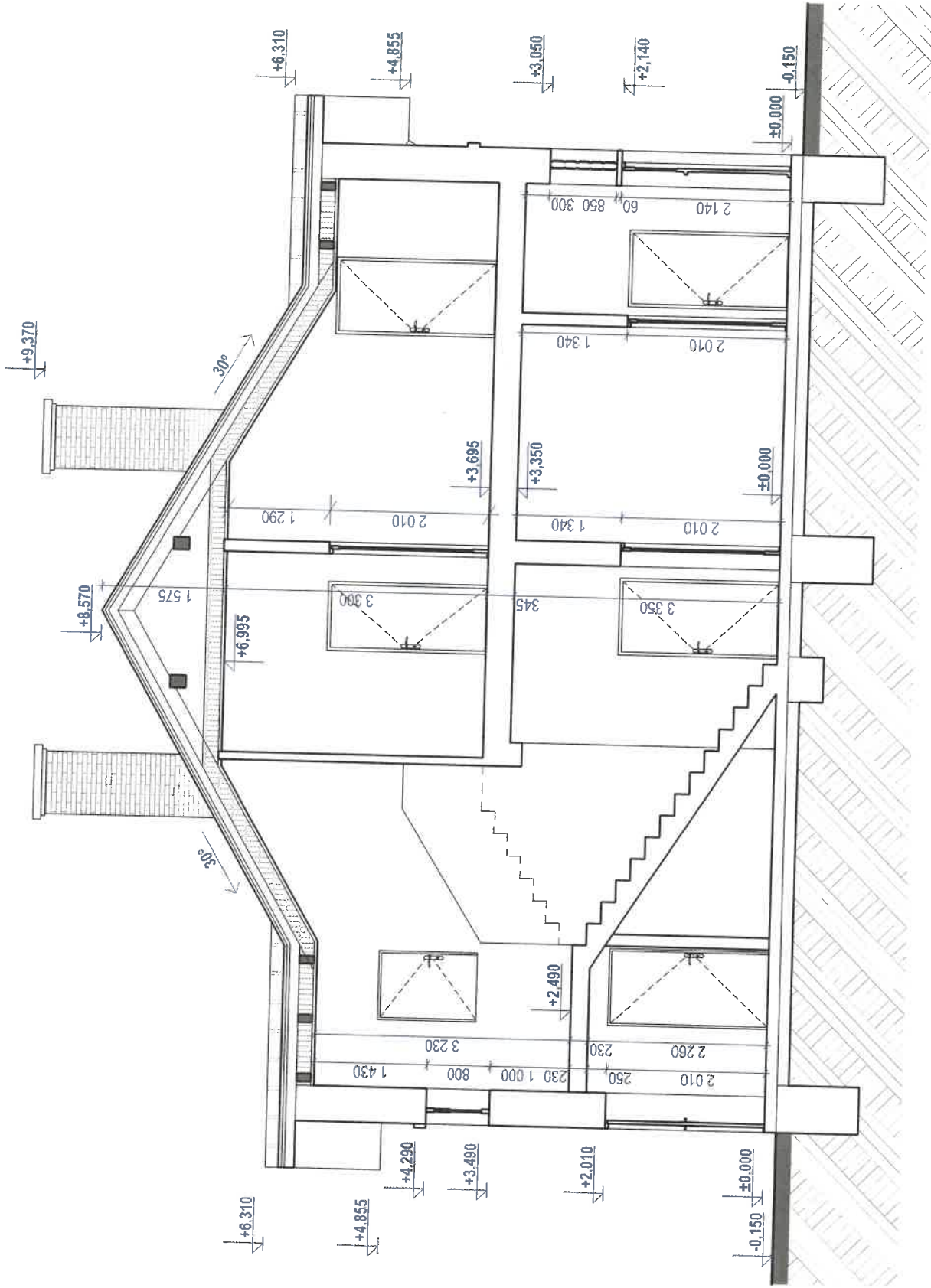

akce:	<b>Demolice objektu v areálu Nemocnice Nymburk</b>	datum:	03/2021	stupeň dokumentace:	OHĽAŠENÍ ODSTRANĚNÍ STAVBY
investor:	Nemocnice Nymburk s.r.o. Boleslavská třída 425/9, 288 01 Nymburk	vyraboval:	Marek Roch	odpovědný projektant:	Ing. arch. Pavel Petrák
část:	D.1.1. Architektonicko-stavební řešení	měřítko:	1:50	název výkresu:	<b>Řez objektem</b>
				číslo výkresu:	<b>D.1.1.4</b>

  
 Web: <https://architektpetrak.cz>  
 Adresa: Hlavní třída 279/7  
 35301 Mariánské Lázně  
 +420 737 984 812  
 E-mail: pav.petrak@gmail.com

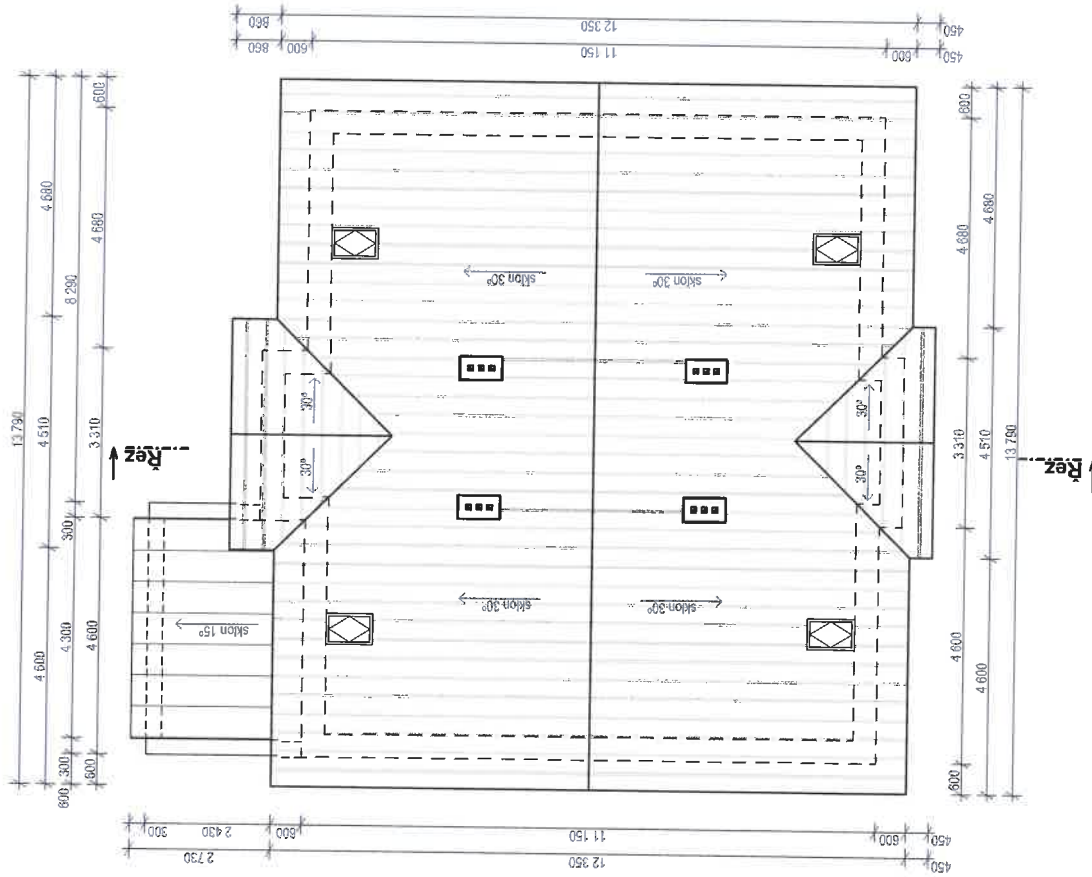

akce:	<b>Demolice objektu v areálu Nemocnice Nymburk</b>	datum:	09/2021	superior dokumentace:	OH-LÁŠENÍ ODSTRANĚNÍ STAVBY	web:	<a href="https://architektura-petrak.cz">https://architektura-petrak.cz</a>
investor:	Nemocnice Nymburk s.r.o. Boleslavská třída 425/9, 288 01 Nymburk	vpracoval:	Marek Roč	odpovědný projektant:	Ing. arch. Pavel Petrák	adresa:	Havlíkova 279/7 35301 Mariánská +420 737 984 812
část:	D.1.1. Architektonicko-stavební řešení	měřítko:	1: 100	název výkresu:	<b>Půdorys střechy</b>	e-mail:	pav.petrak@gmail.com

číslo:  
výkresu: **D.1.1.3**

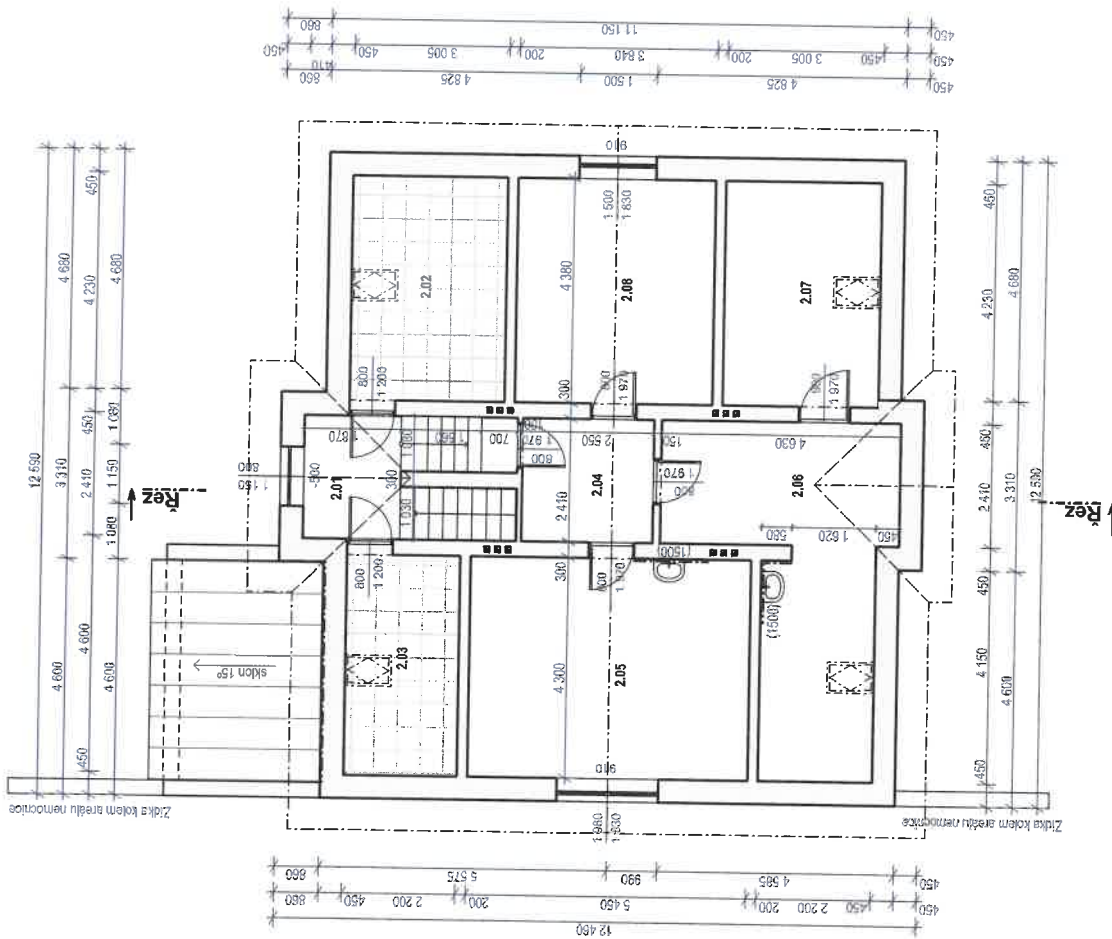

Tabulka místností 2.NP				
Č.	Název místnosti	Plocha m <sup>2</sup>	Nášípná vrstva	Poznámka
2.01	Chodba, schodiště	9,28	Linoleum	
2.02	Půda I	13,34	Beton, půdová dlažba	
2.03	Půda II	9,92	Beton, půdová dlažba	
2.04	Chodba	6,15	Linoleum	
2.05	Kancelář	23,67	Linoleum	k.o. 1500 mm
2.06	Denní místnost	21,10	Linoleum	k.o. 1500 mm
2.07	Sklad	13,36	Linoleum	
2.08	Kancelář primáře	16,99	Linoleum / Koberec	
		<b>113,75 m<sup>2</sup></b>		



akce: **Demolice objektu v areálu Nemocnice Nymburk** datum: 03/2021 stupeň dokumentace: OHLAŠENÍ ODSTRANĚNÍ STAVBY

investor: Nemocnice Nymburk s.r.o. Boleslavská třída 425/9, 288 01 Nymburk Vypracoval: Marek Roch

číslo výkresu: 1: 100

objekt č. parc. 319/2, k.ú. Nymburk

objedvavatel: Ing. arch. Pavel Petrák

web: <https://architektpetrak.cz> Adresa: 35301 Hlavní třída 27/97

číslo výkresu: D.1.1.2



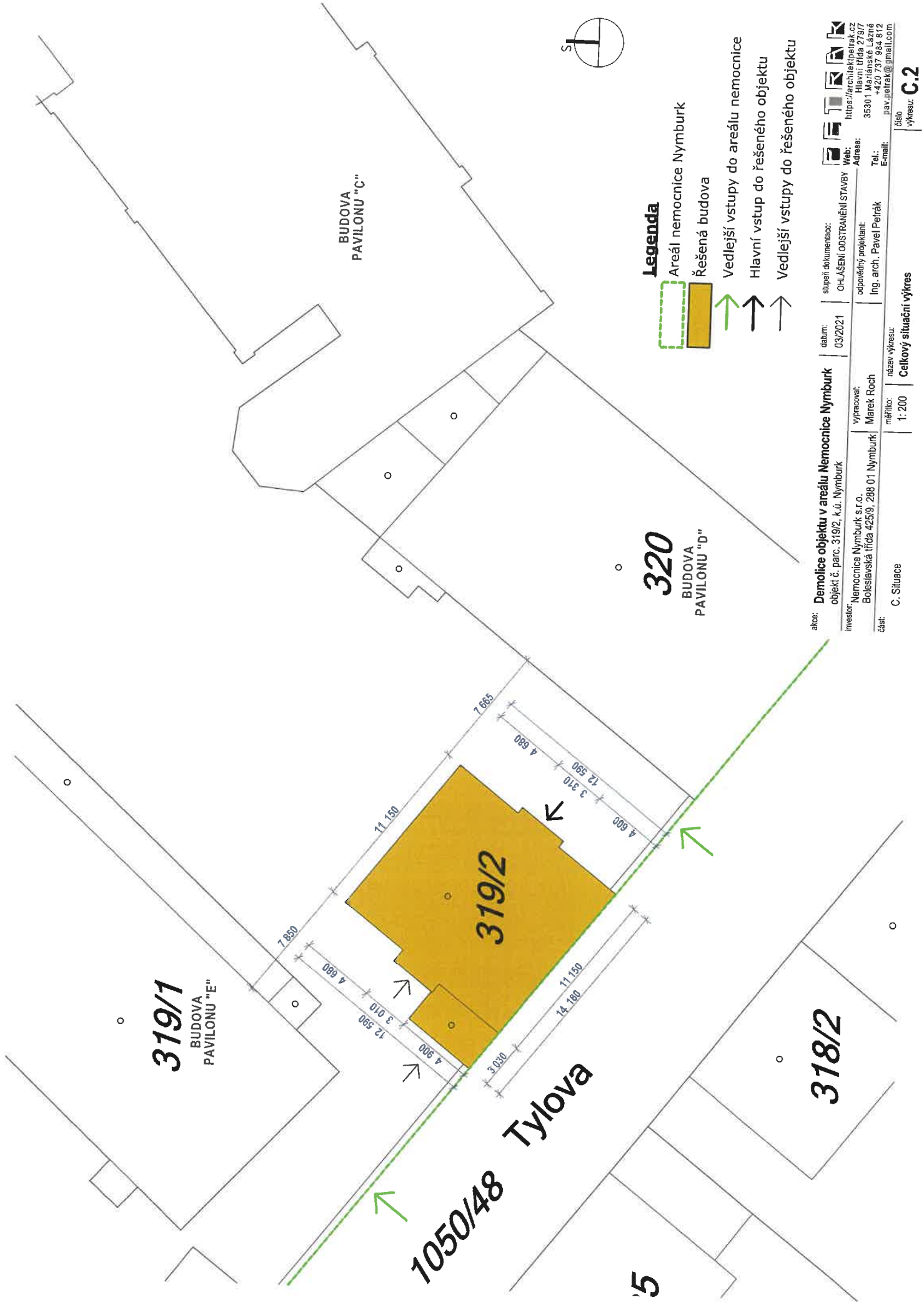

tel: +420 7 861 872 E-mail: pav.petrak@pmiil.com

název výkresu: Půdorys podkrovní





**Legenda**

-  Areál nemocnice Nymburk
-  Řešená budova
-  Vedlejší vstupy do areálu nemocnice
-  Hlavní vstup do řešeného objektu
-  Vedlejší vstupy do řešeného objektu

akce:	<b>Demolice objektu v areálu Nemocnice Nymburk</b>	datum:	03/2021	stupeň dokumentace:	OH, JSENI, ODSTRANĚNÍ STAVBY
investor:	Nemocnice Nymburk s.r.o. Boleslavská třída 425/9, 288 01 Nymburk	vyraboval:	Marek Roch	web:	<a href="https://architektpetrak.cz">https://architektpetrak.cz</a>
část:	C. Situace	měřítko:	1:200	adresa:	35301 Mladá Boleslav +420 237 934 812
		název výkresu:	<b>Celkový situační výkres</b>	e-mail:	pav.petrak@gmail.com
				číslo výkresu:	<b>C.2</b>

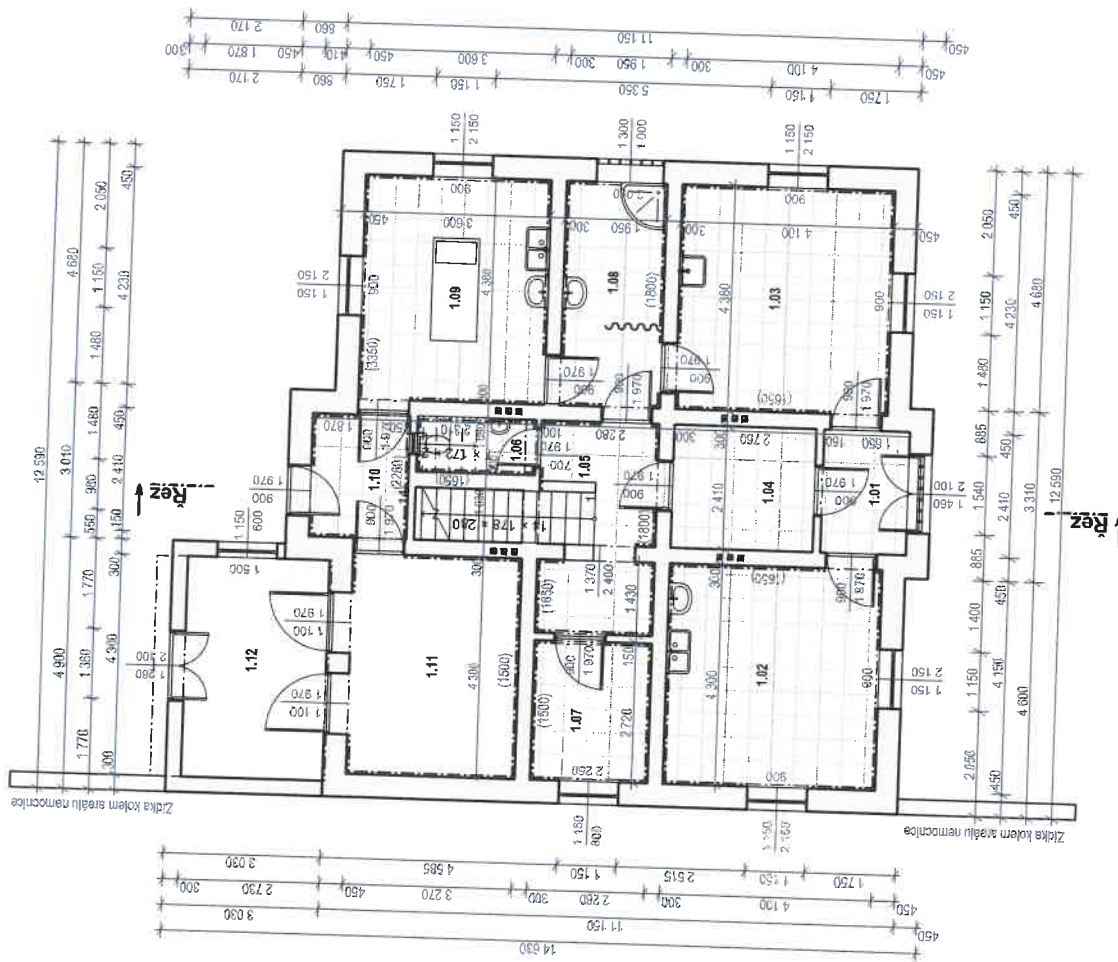

Tabulka místnosti - přízemí			
Č.	Název místnosti	Plocha m <sup>2</sup>	Poznámka
1.01	Zároveň	4,28	Náslápná vrstva
1.02	Laboratoř I	17,83	Keramická dlažba k. sokl. 60 mm
1.03	Laboratoř II	18,35	Keramická dlažba k.o. 1650 mm
1.04	Chodba	6,63	Keramická dlažba k.o. 1650 mm
1.05	Chodba, schodiště	11,80	K. dlažba / linoleum k. sokl. 60 mm
1.06	WC	2,49	K. dlažba / linoleum k.o. 1650 mm
1.07	Tech. místnost	6,20	Keramická dlažba k.o. 1600 mm
1.08	Sála, umývárna	8,93	Keramická dlažba k.o. 1800 mm
1.09	Převmi sál	15,96	Keramická dlažba k.o. 3350 mm
1.10	Chodba	5,05	Keramická dlažba k.o. 2260 mm
1.11	Lednice	14,89	Beton, mazanina k.o. 1500 mm
1.12	Zarátvení	12,01	Beton, mazanina
		<b>124,43 m<sup>2</sup></b>	



akce: **Demolice objektu v areálu Nemocnice Nymburk** datum: 03/2021

investor: **Nemocnice Nymburk s.r.o.** vypracoval: **Marek Roch**

objekt č. parc. 319/2, k.ú. Nymburk

Boleslavská třída 425/9, 288 01 Nymburk

číslo: 1:100 měřítko: 1:100

služební dokumentace: OHLÁŠENÍ ODSTRANĚNÍ STAVBY

Web: <https://architektpetrak.cz>

Adresa: **Ing. arch. Pavel Petrák**

Místo: **Plánovní třída 279/7**

Adresa: **35301 Lázně Lázne**

Tel.: **+420 737 964 812**

E-mail: **pav.petrak@jmail.com**

číslo výkresu: **D.1.1.1**

název výkresu: **Půdorys přízemí**



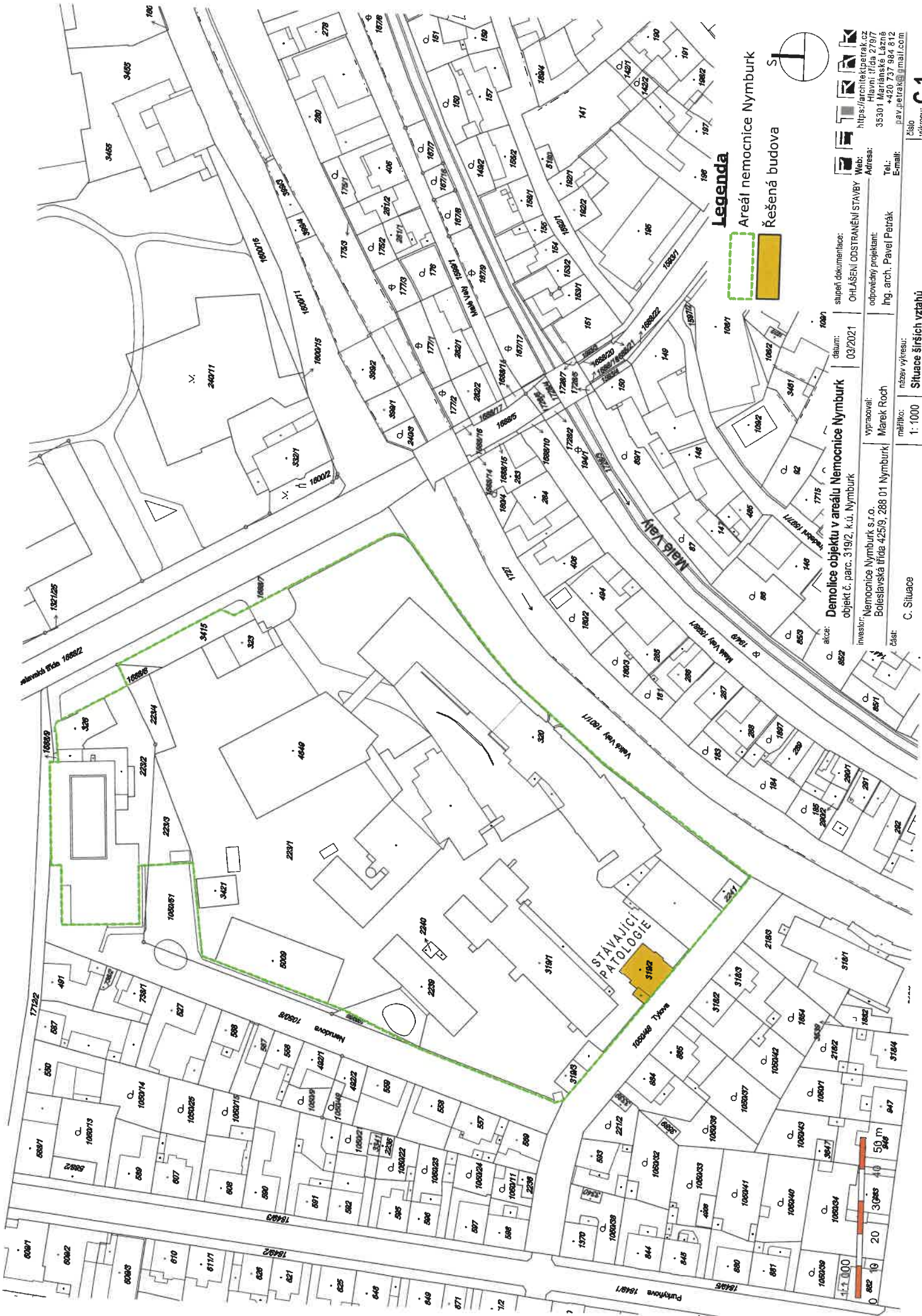

**Legenda**

- Areal nemocnice Nymburk
- Řešená budova

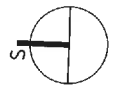

<https://architekt.petrak.cz>  
 Adresa: 35301 Mariánská třída 279/7  
 Tel.: +420 737 984 426  
 E-mail: pav.petrak@gmail.com

stupeň dokumentace: OHLÁŠENÍ ODSTRANĚNÍ STAVBY  
 datum: 03/2021  
 odpovídal projektant: Ing. arch. Pavel Petrák

investitor: Nemocnice Nymburk s.r.o.  
 Botešlavská třída 425/9, 288 01 Nymburk  
 vypracoval: Marek Roch

akce: 882  
 měřítko: 1:1000  
 název výkresu: C. Situace

situace širších vztahů  
 1:1000

0 80 16 20 30m 40 50 m 80  
 1:1000

akce: **Demolice objektu v areálu Nemocnice Nymburk**  
objekt č. parc. 319/2, k.ú. Nymburk

datum:  
03/2021

stupeň dokumentace:  
OHLÁŠENÍ ODSTRANĚNÍ STAVBY



Web: <https://architektpetrak.cz>  
Adresa: Hlavní třída 279/7  
35301 Mariánské Lázně  
+420 733 111 111

investor: Nemocnice Nymburk s.r.o.  
Boleslavská třída 425/9, 288 01 Nymburk

vypracoval:

odpovědný projektant:

část: D.1 Dokumentace stavebního nebo  
inženýrského objektu

měřítko:  
1: 100

název výkresu:

**Architektonicko-stavební řešení**

výkresu: **D.1.1.**