



Návrh - Prováděcí smlouva

Prováděcí smlouva ev.č.: 62-2-8818/2023

k „Rámcová dohoda na dodávky kancelářského, sedacího a lehacího nábytku 2022 – 2023“ (dále jen „Rámcová dohoda“ či „RD“) ze dne 4.2.2022 s č.j.: MV-175034-38/VZ-2021 (u HZS JmK ev.č.: 62-2-8042/2022)

Níže uvedeného dne, měsíce a roku smluvní strany

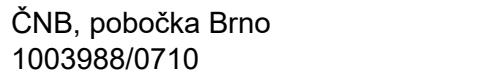

Česká republika – Hasičský záchranný sbor Jihomoravského kraje

se sídlem: Zubatého 685/1, 614 00 Brno-sever
IČO: 70884099
DIČ: CZ70884099, není plátce DPH
za něhož jedná: plk. Ing. Jiří Pelikán, ředitel HZS JHM
pověřený pracovník: 
e-mail: 
telefon: 
bankovní spojení: ČNB, pobočka Brno
číslo účtu: 1003988/0710
ID: ybiaiuv

(dále jen „**Objednatel**“)

na straně jedné

a

Název dodavatele: **INTERIER TECH s.r.o.**
se sídlem: Za Drahou 253, Český Brod – Liblice, 282 01
IČO: 290 58 155
DIČ: CZ290 58 155
zapsaná v obchodním rejstříku vedeném MS v Praze oddíl C, vložka 163550
za něhož jedná 
e-mail: 
bankovní spojení: 
č. účtu: 
ID: 4winziy

(dále jen „**Dodavatel**“)

na straně druhé

(Objednatel a Dodavatel jednotlivě jako „**Smluvní strana**“ a společně jako „**Smluvní strany**“)

uzavřely tuto Prováděcí smlouvu (dále jen „**Prováděcí smlouva**“) k RD dle zákona č. 134/2016 Sb., o zadávání veřejných zakázek, v platném znění (dále jen „**ZZVZ**“) a v souladu s ustanovením § 1746 odst. 2 zákona č. 89/2012 Sb., občanský zákoník, ve znění pozdějších předpisů.

Smluvní strany, vědomy si svých závazků v této Prováděcí smlouvě obsažených a v úmyslu být touto Prováděcí smlouvou vázány, se dohodly na následujícím znění Prováděcí smlouvy.

1. Předmět Prováděcí smlouvy

1.1 Předmětem této Prováděcí smlouvy je závazek na straně dodavatele odevzdat objednateli předmět koupě s veškerým příslušenstvím (doprava, vykládka, montáž, instalace a likvidace obalového materiálu) a umožnit objednateli nabytí vlastnického práva k předmětu koupě a závazek na straně objednatele tento předmět koupě s veškerým příslušenstvím převzít a zaplatit za něj dodavateli kupní cenu.

1.2 Dodavatel se touto Prováděcí smlouvou, v souladu s Rámcovou dohodou, zavazuje dodat Objednateli plnění a jeho množství specifikované v Příloze č. 1 této Prováděcí smlouvy.

2. Kupní cena

2.1 Objednatel se zavazuje zaplatit Dodavateli cenu poskytnutého plnění, a to v rozsahu a způsobem stanoveným dále v této Prováděcí smlouvě.

2.2 Kupní cena za předmět koupě vychází z jednotkových cen jednotlivých položek, které jsou součástí Přílohy č. 1 této prováděcí smlouvy a byly dodavatelem uvedeny v nabídce v Rámcové dohodě (Příloha č. 1 RD), a je počítána násobkem počtu kusů každé položky cenou této položky a následným součtem všech těchto násobků.

2.3 Celková cena v Kč bez DPH činí **1 274 597,00 Kč**

Hodnota DPH v Kč činí **267 665,37 Kč**

Celková cena v Kč včetně DPH činí **1 542 262,37 Kč**

2.4 Ostatní podmínky vztahující se k platbě ceny za plnění poskytnuté Dodavatelem dle této Prováděcí smlouvy, jakož i lhůta splatnosti, jsou uvedeny v Rámcové dohodě.

3. Místo a čas plnění

3.1 Smluvní strany se dohodly, že Dodavatel je povinen dodat plnění dle této Prováděcí smlouvy Objednateli nejpozději do 35 kalendářních dnů ode dne nabytí účinnosti smlouvy.

3.2 Místem dodání plnění Dodavatele, dle této Prováděcí smlouvy, je: dle rozpisu v příloze smlouvy.

3.3 Společně s předmětem koupě a jeho příslušenstvím se dodavatel zavazuje předat objednateli doklady nutné k převzetí a užívání věci a k uplatnění případných vad z titulu záruky za jakost.

4. Vlastnické právo a přechod nebezpečí škody

4.1 Vlastnické právo z Dodavatele na Objednatele přechází podpisem dodacího listu objednatelům ve smyslu Čl. 10 Rámcové dohody.

4.2 K přechodu nebezpečí škody na předmětu plnění dojde okamžikem jeho převzetí ze strany Objednatele a to podpisem dodacího listu objednatelům.

4.3 K předání a převzetí předmětu plnění jsou určeny níže uvedené kontaktní osoby:



5. Doba trvání a ukončení Prováděcí smlouvy

5.1 Tato Prováděcí smlouva nabývá platnosti dnem jejího podpisu oběma Smluvními stranami a účinnosti dnem jejího zveřejnění v souladu se zákonem č. 340/2015 Sb., o zvláštních podmínkách účinnosti některých smluv, uveřejňování těchto smluv a o registru smluv (zákon o registru smluv), v Registru smluv, ve znění pozdějších předpisů.

5.2 Tato Prováděcí smlouva může být ukončena výhradně následujícími způsoby:

- a) písemnou dohodou Smluvních stran;
- b) odstoupením Objednatele od této Prováděcí smlouvy dle odst. 5.3 tohoto článku Prováděcí smlouvy;
- c) odstoupením Dodavatele od této Prováděcí smlouvy dle odst. 5.4 tohoto článku Prováděcí smlouvy.

5.3 **Objednatel** může od této Prováděcí smlouvy okamžitě odstoupit, pokud:

- a) Dodavatel je v prodlení s poskytnutím plnění dle této Prováděcí smlouvy po dobu delší než čtrnáct (14) kalendářních dnů;
- b) Dodavatel je déle než patnáct (15) dnů v prodlení s odstraněním vad plnění dle této Prováděcí smlouvy;
- c) Kvalita či jakost plnění dodaného dle této Prováděcí smlouvy vykáže nižší než smlouvenou kvalitu či jakost;
- d) Dodavatel poruší svou povinnost dle této Prováděcí smlouvy a nezjedná nápravu ani v dodatečně lhůtě stanovenou mu Objednatelem, která nesmí být kratší deseti (10) dnů;
- e) Dodavatel je v likvidaci nebo vůči jeho majetku probíhá insolvenční řízení, v němž bylo vydáno rozhodnutí o úpadku, nebo byl insolvenční návrh zamítnut proto, že majetek nepostačuje k úhradě nákladů insolvenčního řízení, nebo byl konkurs zrušen proto, že majetek byl zcela nepostačující, nebo byla zavedena nucená správa podle zvláštních právních předpisů;
- f) Dodavatel není schopen poskytovat plnění dle této Prováděcí smlouvy, a to ode dne, kdy Dodavatel písemně prohlásí, že není schopen plnění poskytovat;

5.4 **Dodavatel** může od této Prováděcí smlouvy okamžitě odstoupit v případě:

- a) prodlení Objednatele s úhradou ceny plnění dle této Prováděcí smlouvy nebo její části po dobu delší než třicet (30) dnů;

5.5 Odstoupením od Prováděcí smlouvy nejsou dotčena ustanovení týkající se smluvních pokut, ochrany informací, náhrady škody a ustanovení týkajících se takových práv a povinností, z jejichž povahy vyplývá, že trvají i po odstoupení.

5.6 Jakýkoliv úkon, vedoucí k ukončení této Prováděcí smlouvy, musí být učiněn v písemné formě a je účinný okamžikem jeho doručení Dodavateli. Zákonné důvody pro ukončení této Prováděcí smlouvy nejsou shora uvedeným dotčeny.

5.7 Výpověď a odstoupení od této Prováděcí smlouvy ze strany Objednatele nesmí být spojeno s uložením jakékoliv sankce k tíži Objednatele nebo Centrálního zadavatele.

6. Závěrečná ustanovení

6.1 Veškerá ujednání této Prováděcí smlouvy navazují na Rámcovou dohodu a Rámcovou

dohodou se řídí, tj. práva, povinnosti či skutečnosti neupravené v této Prováděcí smlouvě se řídí ustanoveními Rámcové dohody. V případě rozporu mezi ujednáním v Prováděcí smlouvě a Rámcové dohodě má přednost ujednání v Rámcové dohodě.

- 6.2 Jestliže se ukáže jakékoliv ustanovení této Prováděcí smlouvy jako neplatné, nevymahatelné nebo neúčinné, nedotýká se tato neplatnost, nevymahatelnost nebo neúčinnost ostatních ustanovení této Prováděcí smlouvy. Smluvní strany se zavazují nahradit do 30 pracovních dnů od doručení výzvy jedné Smluvní strany druhé Smluvní straně neplatné, neúčinné nebo nevymahatelné ustanovení ustanovením platným, účinným a vymahatelným se stejným nebo obdobným obchodním a právním smyslem, případně uzavřít smlouvu novou. Smluvní strany se zavazují poskytnout si navzájem součinnost nezbytnou k řádnému splnění jejich povinností dle této Prováděcí smlouvy.
- 6.3 Změny a doplňky této Prováděcí smlouvy lze činit pouze písemně, číslovanými dodatky, podepsanými oběma smluvními stranami.
- 6.4 Tato Prováděcí smlouva je vyhotovena pouze elektronicky.
- 6.5 V souladu se zákonem č. 340/2015 Sb., o zvláštních podmínkách účinnosti některých smluv, uveřejňování těchto smluv a o registru smluv (zákon o registru smluv) zajistí Objednatel uveřejnění celého textu Prováděcí smlouvy, vyjma osobních údajů, a metadat Prováděcí smlouvy v Registru smluv, včetně případných oprav uveřejnění s tím, že nezajistí-li Objednatel uveřejnění Prováděcí smlouvy nebo metadat Prováděcí smlouvy v Registru smluv do 30 dnů od uzavření Prováděcí smlouvy, pak je oprávněn zajistit jejich uveřejnění Dodavatel ve lhůtě tří měsíců od uzavření Prováděcí smlouvy.
- 6.6 Obě smluvní strany shodně prohlašují, že si tuto Prováděcí smlouvu před jejím podpisem přečetly, že byla uzavřena po vzájemném projednání podle jejich pravé a svobodné vůle, vážně a srozumitelně, nikoli v tísní a za nápadně nevýhodných podmínek.
- 6.7 Nedílnou součástí prováděcí smlouvy je i Příloha č. 1 – Předmět plnění, množství a cena

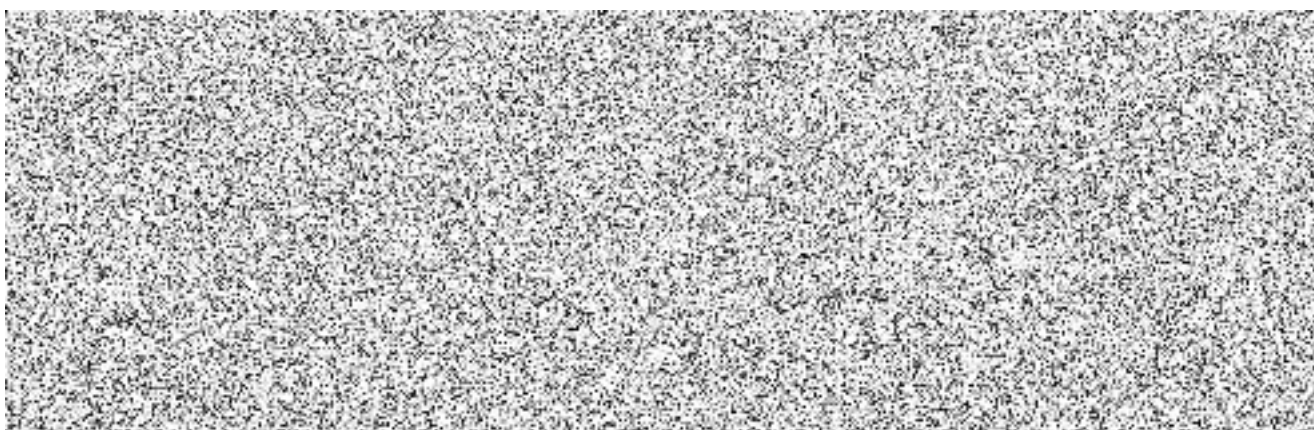

9	Nástavec stolu dřevěný dělený, 1400x320x360, horní deska LTD 25mm, jinak 18mm	třešeň		HS Pozořice, Velké Lipky 252 664 07 Pozořice
20	Stůl kancelářský rohový pravý 1600/1200x800/700x730, LTD 25mm, kombinace LTD+kov	třešeň		HS Pozořice, Velké Lipky 252 664 07 Pozořice
21	Stůl pracovní univerzální 800x800x730, kovová konstrukce, LTD25mm (využití jako pracovní, jednací i jídelní)	třešeň		HS Pozořice, Velké Lipky 252 664 07 Pozořice
22	Stůl pracovní univerzální 1200x800x730, kovová konstrukce, LTD25mm (využití jako pracovní, jednací i jídelní)	třešeň		HS Pozořice, Velké Lipky 252 664 07 Pozořice
36	Skříňka s dvířky nízká s 1 policí, 800x440x720, plně dveře, LTD 18mm	třešeň		HS Pozořice, Velké Lipky 252 664 07 Pozořice
43	Věšáková stěna 600x18x1200	třešeň		HS Pozořice, Velké Lipky 252 664 07 Pozořice
AT47	Šatní skříň služební s nástavcem 800x600x2500mm	třešeň		HS Pozořice, Velké Lipky 252 664 07 Pozořice
50	Sokl pro skříňové prvky 800x420mm	třešeň		HS Pozořice, Velké Lipky 252 664 07 Pozořice
51	Deska za postel krátká	třešeň		HS Pozořice, Velké Lipky 252 664 07 Pozořice
52	Deska za postel	třešeň		HS Pozořice, Velké Lipky 252 664 07 Pozořice
73	Kancelářská židle čalouněná, 130kg	modrá		HS Pozořice, Velké Lipky 252 664 07 Pozořice
80	Židle kovová čalouněná konferenční bez područek - 130 kg	černá/modrá		HS Pozořice, Velké Lipky 252 664 07 Pozořice
86	Válenda čalouněná s úložným prostorem včetně matrace- nosnost 150 kg	třešeň/modrá		HS Pozořice, Velké Lipky 252 664 07 Pozořice
87	Samostatná matrace	modrá		HS Pozořice, Velké Lipky 252 664 07 Pozořice
6	Stůl kancelářský manipulační 1400x700x730	třešeň		HS Hodonín, tř. Bří Čapků 3, 695 03 Hodonín
7	Kontejner ke kancelářskému stolu-centrální zámek, 430x600x610, LTD 18 mm	třešeň		HS Hodonín, tř. Bří Čapků 3, 695 03 Hodonín
15	Stůl jednací přídavný oblý ovál s podpěrnou kov.nohou, 1400x400x730, LTD 25mm	třešeň		HS Hodonín, tř. Bří Čapků 3, 695 03 Hodonín

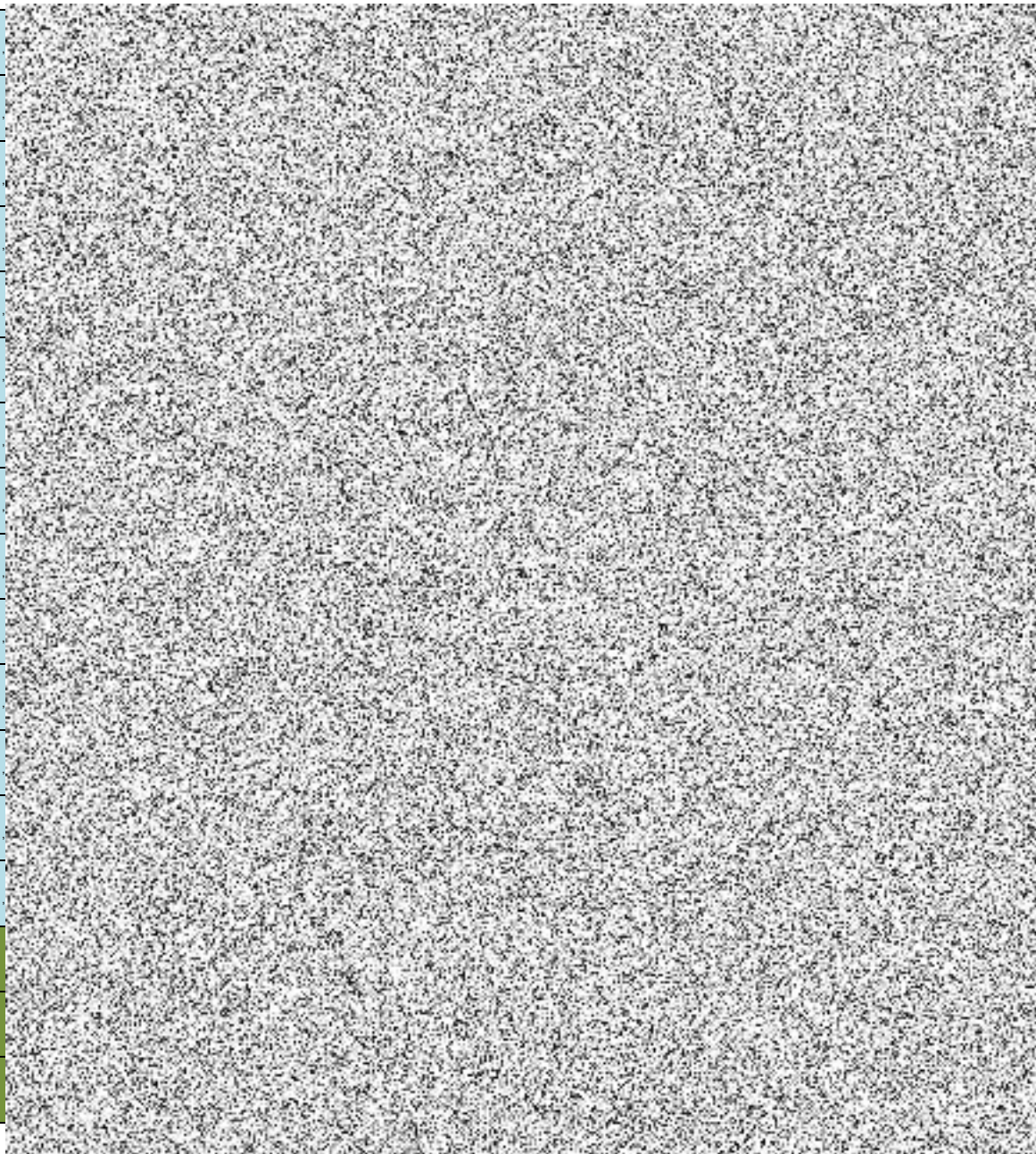

17	Stůl konferenční kruhový, průměr 700, centrální noha, výška 650	třešeň		HS Hodonín, tř. Bří Čapků 3, 695 03 Hodonín
AT23	Stůl pracovní univerzální 1600x1600x730, kovová konstrukce, LTD25mm (využití jako pracovní, jednací i jídelní)	třešeň		HS Hodonín, tř. Bří Čapků 3, 695 03 Hodonín
26	Skříň knihovna prosklená 800x440x1780, 3/5 sklo, 2/5 plně dveře, 1 mezistěna, LTD 18mm	třešeň		HS Hodonín, tř. Bří Čapků 3, 695 03 Hodonín
27	Skříň registrační šanonová, 800x440x1780, plně dveře, mezistěna, LTD 18mm	třešeň		HS Hodonín, tř. Bří Čapků 3, 695 03 Hodonín
38	Police závěsná kombinace LTD+kov, 760x230x220, LTD 18mm	třešeň		HS Hodonín, tř. Bří Čapků 3, 695 03 Hodonín
39	Nástavec na 2-dveř.skříň 800x440x720, dveře 2 křídle, LTD 18mm, 1 police	třešeň		HS Hodonín, tř. Bří Čapků 3, 695 03 Hodonín
43	Věšáková stěna 600x18x1200	třešeň		HS Hodonín, tř. Bří Čapků 3, 695 03 Hodonín
44	Průchodka pro kabeláž průměr 60mm	třešeň		HS Hodonín, tř. Bří Čapků 3, 695 03 Hodonín
50	Sokl pro skříňové prvky 800x420 mm	třešeň		HS Hodonín, tř. Bří Čapků 3, 695 03 Hodonín
51	Deska za postel krátká	třešeň		HS Hodonín, tř. Bří Čapků 3, 695 03 Hodonín
52	Deska za postel	třešeň		HS Hodonín, tř. Bří Čapků 3, 695 03 Hodonín
74	Židle dřevěná čalouněná s kovovou kostrou - 130 kg	třešeň/modrá		HS Hodonín, tř. Bří Čapků 3, 695 03 Hodonín
51	Deska za postel krátká	buk		HS Kyjov, Luční 2510/5, 697 01 Kyjov
52	Deska za postel	buk		HS Kyjov, Luční 2510/5, 697 01 Kyjov
74	Židle dřevěná čalouněná s kovovou kostrou - 130 kg	buk/modrá		HS Kyjov, Luční 2510/5, 697 01 Kyjov
82	Židle kovová čalouněná konferenční s područkami - 130 kg	modrá		HS Kyjov, Luční 2510/5, 697 01 Kyjov
84	Křeslo dřevěné čalouněné pevné - nosnost 120 kg	buk/modrá		HS Kyjov, Luční 2510/5, 697 01 Kyjov

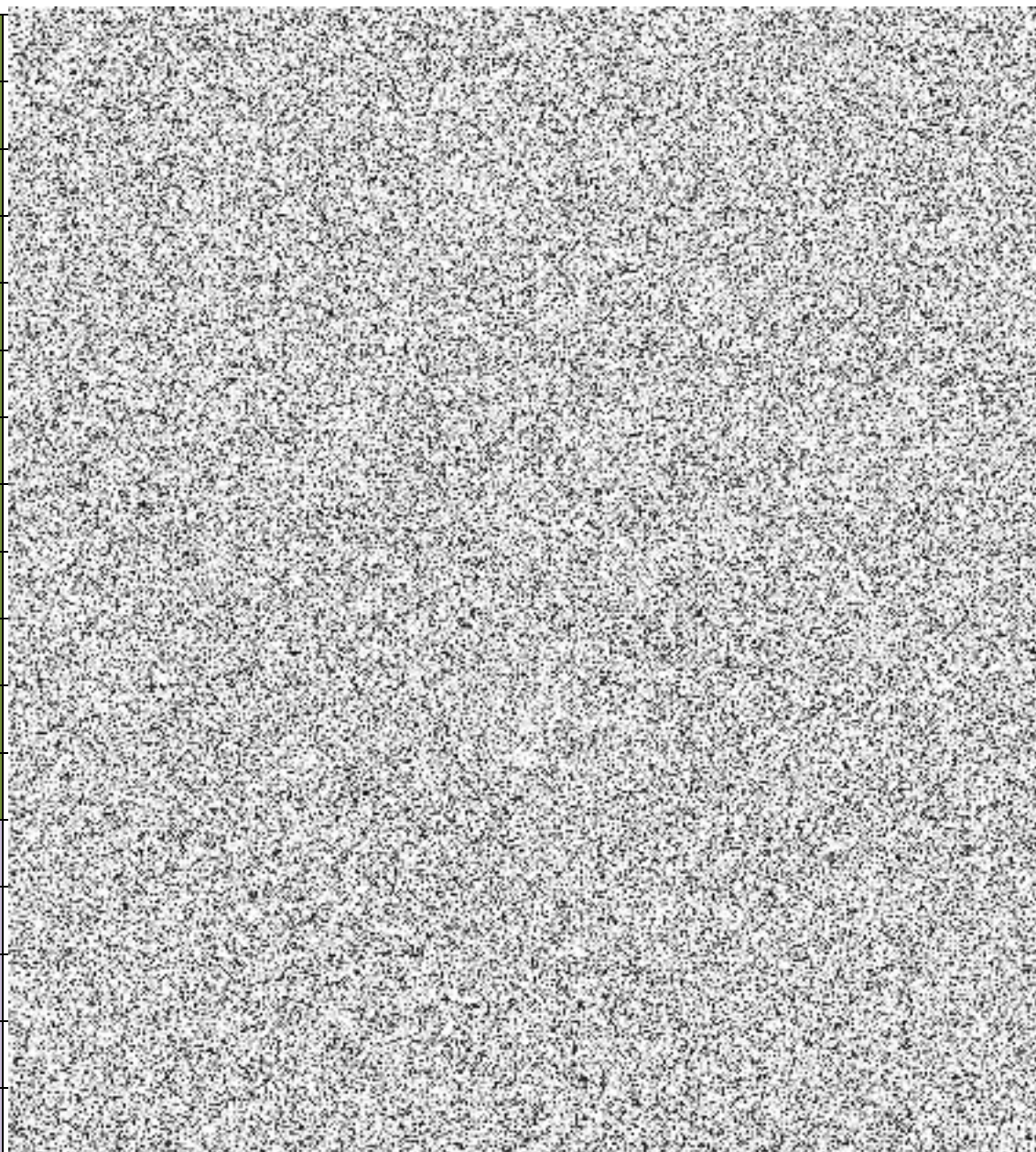

86	Válenda čalouněná s úložným prostorem včetně matrace- nosnost 150 kg	buk/modrá		HS Kyjov, Luční 2510/5, 697 01 Kyjov
22	Stůl pracovní universální 1200x800x730, kovová konstrukce, LTD25mm (využití jako pracovní, jednací i jídelní)	buk		HS Bučovice, Dvorská 758, 685 01 Bučovice
24	Stůl pracovní universální 1800x800x730, kovová konstrukce, LTD25mm (využití jako pracovní, jednací i jídelní)	buk		HS Bučovice, Dvorská 758, 685 01 Bučovice
74	Židle dřevěná čalouněná s kovovou kostrou - 130 kg	buk/hnědá		HS Bučovice, Dvorská 758, 685 01 Bučovice
84	Křeslo dřevěné čalouněné pevné - nosnost 120 kg	buk/černá		HS Bučovice, Dvorská 758, 685 01 Bučovice
AT47P	Potravinová skříň závěsná 600x1800x400 8 skříněk	buk		HS Bučovice, Dvorská 758, 685 01 Bučovice
8	Nástavec stolu dřevěný dělený, 1200x320x360, horní deska LTD 25mm, jinak 18mm	buk		Zařízení Tišnov, Cihlářská 1, 66603 Tišnov
7	Kontejner ke kancelářskému stolu-centrální zámek, 430x600x610, LTD 18 mm	buk		HS Blansko, Poříčí 22, 678 01 Blansko
12	Stůl jednací přídavný čtvrtkruh s podpěrnou kov.nohou, 800x800x730, LTD 25mm	buk		HS Blansko, Poříčí 22, 678 01 Blansko
18	Stůl konferenční obdélníkový 1000x600x650, kovové nohy	buk		HS Blansko, Poříčí 22, 678 01 Blansko
19	Stůl kancelářský rohový levý 1600/1200x800/700x730, LTD 25mm, kombinace LTD+kov	buk		HS Blansko, Poříčí 22, 678 01 Blansko
22	Stůl pracovní universální 1200x800x730, kovová konstrukce, LTD25mm (využití jako pracovní, jednací i jídelní)	buk		HS Blansko, Poříčí 22, 678 01 Blansko
26	Skříň knihovna prosklená 800x440x1780, 3/5 sklo, 2/5 plně dveře, 1 mezistěna, LTD 18mm	buk		HS Blansko, Poříčí 22, 678 01 Blansko
27	Skříň registrační šanonová, 800x440x1780, plně dveře, mezistěna, LTD 18mm	buk		HS Blansko, Poříčí 22, 678 01 Blansko
30	Skříň 2-dveřová šatní 800x600x1780, plně dveře, šatní vložka, mezistěna, LTD 18mm	buk		HS Blansko, Poříčí 22, 678 01 Blansko
31	Skříň 2-dveřová policová 800x440x1780, 3/5 police, 2/5 plně dveře, LTD 18mm	buk		HS Blansko, Poříčí 22, 678 01 Blansko
35	Skříňka rohová nízká s 1 policí, 420x420x720, LTD 18mm	buk		HS Blansko, Poříčí 22, 678 01 Blansko

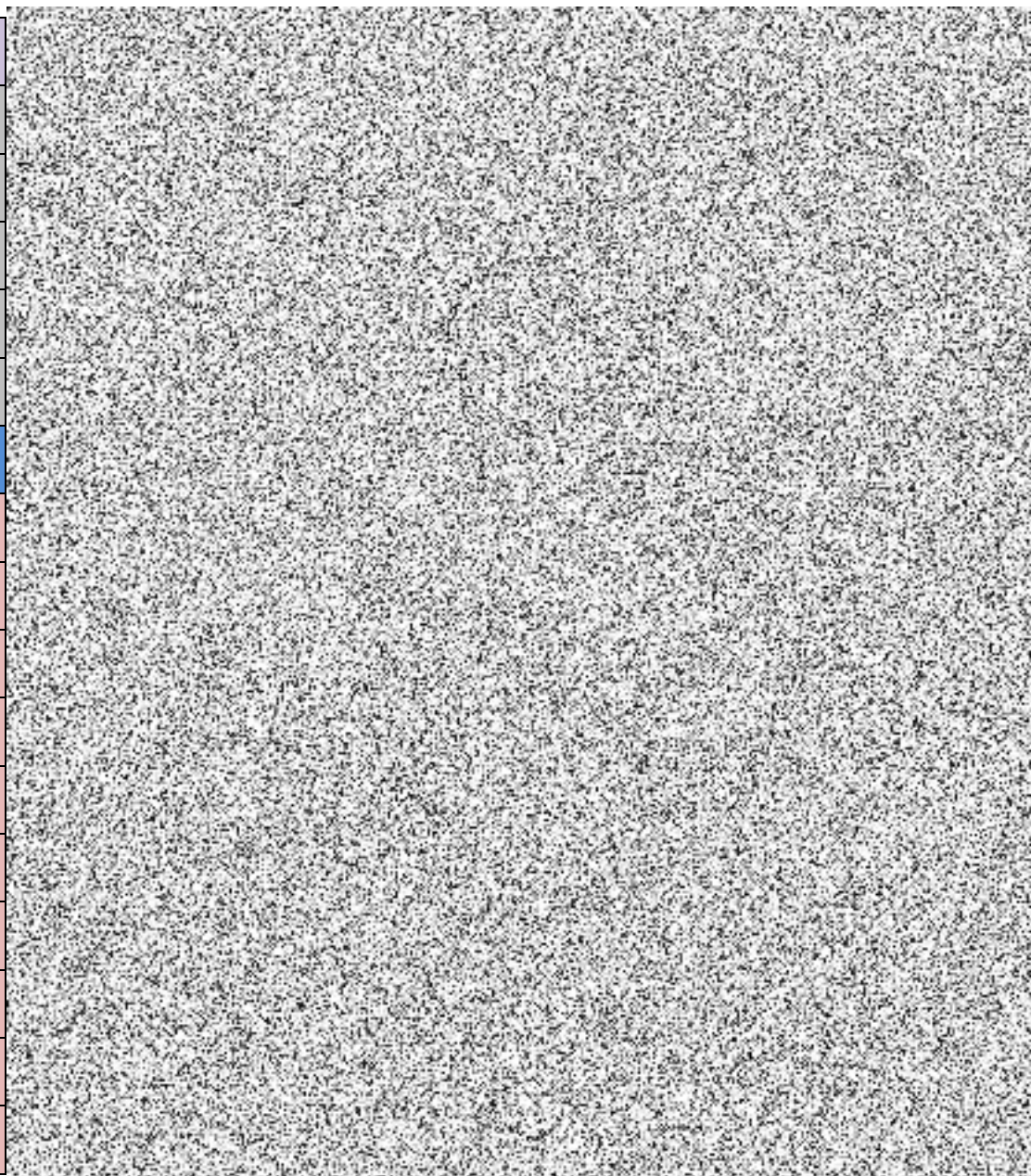

38	Police závěsná kombinace LTD+kov, 760x230x220, LTD 18mm	buk		HS Blansko, Poříčí 22, 678 01 Blansko
40	Nástavec na 2-dveř.šatní skříň 800x600x720, dveře 2 křídle, LTD 18mm, 1 police	buk		HS Blansko, Poříčí 22, 678 01 Blansko
43	Věšáková stěna 600x18x1200	buk		HS Blansko, Poříčí 22, 678 01 Blansko
AT47	Šatní skříň služební s nástavcem 800x600x2500mm	buk		HS Blansko, Poříčí 22, 678 01 Blansko
73	Kancelářská židle čalouněná, 130kg	modrá		HS Blansko, Poříčí 22, 678 01 Blansko
84	Křeslo dřevěné čalouněné pevné - nosnost 120 kg	buk/modrá		HS Blansko, Poříčí 22, 678 01 Blansko
50	Sokl pro skříňové prvky 800x420 mm	buk		HS Rosice, Říčanská, 665 01 Rosice
38	Police závěsná kombinace LTD+kov, 760x230x220, LTD 18mm	buk		HS Rosice, Říčanská, 665 01 Rosice
3	Stůl kancelářský psací rozměr 1600x800x730, tloušťka desky LTD 25 mm	buk		HS Břeclav, Smetanovo nábřeží 13, 690 02 Břeclav
6	Stůl kancelářský manipulační 1400x700x730	buk		HS Břeclav, Smetanovo nábřeží 13, 690 02 Břeclav
7	Kontejner ke kancelářskému stolu-centrální zámek, 430x600x610, LTD 18 mm	buk		HS Břeclav, Smetanovo nábřeží 13, 690 02 Břeclav
18	Stůl konferenční obdélníkový 1000x600x650, kovové nohy	buk		HS Břeclav, Smetanovo nábřeží 13, 690 02 Břeclav
21	Stůl pracovní univerzální 800x800x730, kovová konstrukce, LTD25mm (využití jako pracovní, jednací i jídelní)	buk		HS Břeclav, Smetanovo nábřeží 13, 690 02 Břeclav
22	Stůl pracovní univerzální 1200x800x730, kovová konstrukce, LTD25mm (využití jako pracovní, jednací i jídelní)	buk		HS Břeclav, Smetanovo nábřeží 13, 690 02 Břeclav
29	Skříň 2-dveřová šatní s šatní tyčí 800x600x1780, plně dveře, 1 pevná mezistěna, LTD 18mm	buk		HS Břeclav, Smetanovo nábřeží 13, 690 02 Břeclav
30	Skříň 2-dveřová šatní 800x600x1780, plně dveře, šatní vložka, mezistěna, LTD 18mm	buk		HS Břeclav, Smetanovo nábřeží 13, 690 02 Břeclav
31	Skříň 2-dveřová policová 800x440x1780, 3/5 police, 2/5 plně dveře, LTD 18mm	buk		HS Břeclav, Smetanovo nábřeží 13, 690 02 Břeclav

