

Číslo dodatku objednatele: **000122 16 99**

Číslo smlouvy objednatele: 000122 00 99

DODATEK Č. 16
KE SMLouvĚ O ODBORNÝCH SLUŽBÁCH
(číslo zhotovitele: L8C206-1 C)

Smluvní strany:

Dopravní podnik hl. m. Prahy, akciová společnost

se sídlem: Sokolovská 217/42, PSČ 190 22, Praha 9
zastoupená: **Mgr. Martinem Gillarem, předsedou představenstva**
JUDr. Janem Blechou, místopředsedou představenstva
IČO: 00005886
DIČ: CZ00005886, plátce DPH
bankovní spojení: Česká spořitelna a.s., Rytířská 29, Praha 1
číslo účtu: 1930731349/0800
OR: MS Praha, sp. zn.: oddíl B, vložka 847

(dále jen „Objednatel“)

a

HEWLETT-PACKARD s.r.o.

se sídlem: Vyskočilova 1/1410, PSČ 140 21, Praha 4
zastoupený: **Ing. Lukášem Najmanem, jednatelem**
IČO: 17048851
DIČ: CZ17048851, plátce DPH
bankovní spojení: ČSOB Praha
číslo účtu: 722513/0300
OR: MS v Praze, sp. zn.: oddíl C, vložka 1974

(dále jen „Zhotovitel“)

uzavírají níže uvedeného dne, měsíce a roku tento
Dodatek č. 16 ke Smlouvě o odborných službách
číslo: L8C206-1 C/číslo smlouvy objednatele 000122 00 99
(dále jen „Smlouva“)
(tento dokument dále jako „Dodatek“)

Smluvní strany se tímto dohodly, na změně textu bodu 5.4., čl. 5. – Placení. Faktura – daňový doklad vystavený Zhotovitelem musí obsahovat zákonné náležitosti daňového dokladu dle § 28 a § 29 zákona č. 235/2004 Sb., o DPH v platném znění a náležitosti účetního dokladu dle zákona č. 563/1991 Sb., o účetnictví v platném znění. Nad rámec zákonných náležitostí bude dále obsahovat:

- číslo smlouvy Objednatele a Zhotovitele,
- číslo objednávky,
- vyznačení splatnosti,
- IČO Objednatele a Zhotovitele,
- bankovní spojení Zhotovitele,
- razítko a podpis oprávněné osoby,
- název díla.

Přílohou faktury bude objednatelům odsouhlasený soupis provedených činností.

I.

1. Smluvní strany se tímto dohodly, s odkazem na ustanovení bodu 2.3 Smlouvy, že předchozí Přílohy č. 1, č. 2, č. 3, č. 4, č. 5 a č. 6 Smlouvy se ruší a nahrazují se novými přílohami č. 1, č. 2, č. 3, č. 4, č. 5 a č. 6 na další servisní období. Nová znění příloh č. 1, č. 2, č. 3, č. 4, č. 5 a č. 6 jsou nedílnou součástí tohoto Dodatku.

II.

1. Ostatní ustanovení výše uvedené Smlouvy nedotčené tímto Dodatkem zůstávají v platnosti.
2. Tento Dodatek nabývá platnosti podpisem Smluvních stran a účinnosti dnem 1.1.2017. Vyhotovuje se ve dvou stejnopisech s platností originálu, z nichž každá ze Smluvních stran obdrží po jednom vyhotovení.
3. Smluvní strany prohlašují, že si tento Dodatek před jeho podpisem přečetly, že byl uzavřený po vzájemné dohodě, podle jejich pravé vůle, nikoliv v tísní za nápadně nevýhodných podmínek, což stvrzují svými podpisy.

4. Přílohy

Příloha č. 1 - Adresa pro zasílání daňových dokladů, typ a popis smlouvy, referenční číslo/a systému/ů, doba platnosti smlouvy, model/y počítačového/ých systému/ů a Adresa/y místa instalace/í, HW konfigurace, popis/y servisní/ch úrovně/í

Příloha č. 2 - Soupis podporovaných produktů za HW část

Příloha č. 3 - Platební kalendář HW část

Příloha č. 4 - Adresa pro zasílání daňových dokladů, typ a popis smlouvy, referenční číslo/a systému/ů, doba platnosti smlouvy, model/y počítačového/ých systému/ů a Adresa/y místa instalace/í, adresa/y pro zasílání SW doplňků, SW konfigurace, popis/y servisní/ch úrovně/í.

Příloha č. 5 - Soupis podporovaných produktů SW část

Příloha č. 6 - Platební kalendář za SW část.

- 9 -02- 2017

V Praze dne

V Praze dne: 3.1.2017

Za Objednatele:

Za Zhotovitele:

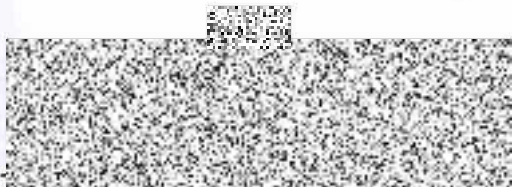

Mgr. Martin Gillar
předseda představenstva
Dopravní podnik hl. m. Prahy,
akciová společnost

Ing. Lukáš Najman
jednatel
HEWLETT-PACKARD s.r.o.

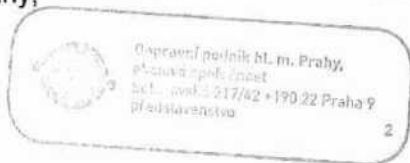

JUDr. Jan Blecha
místopředseda představenstva
Dopravní podnik hl. m. Prahy,
akciová společnost

HPE Servisní smlouva - Přehled

PR! LOH 0.1



Identifikační číslo smlouvy L8C206-1 C
Cenová nabídka

Adresa zákazníka
DOPRAVNI PODNIK HL. M. PRAHY,
AKCIOVA SPOLECNOST
SOKOLOVSKA 217/42
190 22 PRAHA 9

Adresa HPE
Hewlett-Packard s.r.o.
P.O. Box 64
Vyskočilova 1/1410
14021 Praha 4

Kontaktní osoba zákazníka



Fax:
E-mail:

Kontaktní osoba HPE



Navržené ceny mají platnost do 31.12.2016

Tato nabídka se řídí HPE Podmínkami pro Softwarovou podporu zmíněnými níže, pokud není uvedeno jinak. Proloužení supportní smlouvy se současně řídí dokumentem Exhibit E24, není-li stanoveno jinak.

HPE Standardní Podmínky:

Pro popis HPE SW podpory navštivte: https://www.hpe.com/software/support_options
Pro HPE Podmínky SW podpory navštivte: www.hpe.com/docs/customerterms
Pro další informace ohledně podpory navštivte:
www.hpe.com/services/supportdocs3

Možnosti přístupu k podpoře pro zákazníky se smluvní podporou:

- Správa smluvní podpory online na adrese - 
- Centrum podpory HPE - 
- Online podpora pro software HPE - 

Pro urychlení vyřízení Vašeho požadavku mějte prosím připravené Vaše identifikační číslo servisní podpory a výrobní sériové) číslo. Děkujeme.

- V případě HW či SW závady volejte prosím: 

Identifikační číslo systému	Identifikační číslo zařízení-SAID	Doba platnosti od: do:	Popis	Cena za období/CZK
CZ-C1297-793	108076267581	01.12.2017 31.12.2017	Software	
CZ-C206-MD	107173838311	01.01.2017 31.12.2017	Mandays	

Mezisoučet pro Mandays + SW

Celková cena:

328.962,00

Ceny za služby budou fakturovány měsíčně.

Datum vystavení 21.10.2016

Toto není faktura. Částky jsou uvedeny bez DPH.

Strana 1 / 4

Zapřáno u Obchodního rejčíku, vedeného Městským soudem v Praze, oddíl C., vložka 1974
Datum zápisu: 30.4.1991
Identifikační číslo: 17048851

111

priloha c. 2

Soupis podporovaných produktů



Identifikační číslo smlouvy L8C206-1 C
Cenová nabídka
Vaše objednávka č.

Identifikační číslo smlouvy: 1080 7626 7581
Identifikační číslo systému CZ-C1297-793
Software
Objednávka HPE č. 29175949

Adresa místa instalace
DOPRAVNI PODNIK HL. M. PRAHY,
AKCIOVA SPOLECNOST
SOKOLOVSKA 217/42
190 22 PRAHA 9

Adresa pro zaslání SW dokumentace
DOPRAVNI PODNIK HL. M. PRAHY,
AKCIOVA SPOLECNOST
SOKOLOVSKA 217/42
190 22 PRAHA 9

Kontaktní osoba pro HW



Fax

Kontaktní osoba pro SW



Fax

Navržené ceny mají platnost do
Doba platnosti od: 01.12.2017 do: 31.12.2017

Produkt č.	Popis	Výrobní číslo	Doba platnosti		Množství	Cena/CZK
			od:	do:		
H7J34AC	HPE Foundation Care 24x7 SVC					
*** Software ***						
	HPE Software Technical Unlimited Support					
	SW Technical Support					
	SW Electronic Support					
	24 Hrs Std Office Days					
	24 Hrs Day 6					
	24 Hrs Day 7					
	Holidays Covered					
	Standard Response					
BD506AAE	HP iLO Adv incl 3yr TS U E-LTU				1	
BD506AAE	HP iLO Adv incl 3yr TS U E-LTU				1	
BB094ACE	HP SGLX Base x86 1y24x7 PSL E-LTU				2	
	HPE Software Updates SVC					
	License to Use & SW Updates					
	HPE Recommended SW Upd Method					
	HPE Recommended Doc Upd Method					
BB094ACE	HP SGLX Base x86 1y24x7 PSL E-LTU				2	

Ceny za služby budou fakturovány měsíčně.
Datum vystavení 21.10.2016

Toto není faktura. Částky jsou uvedeny bez DPH.

1/2

POJ/LONA 0.2

Popis podporovaných produktů



Identifikační číslo smlouvy L8C206-1 C

Cenová nabídka
Vaše objednávka č.

Identifikační číslo smlouvy: 1071 7383 8311

Identifikační číslo systému CZ-C206-MD

Mandays
Objednávka HPE č. 28956535

Adresa místa instalace

DOPRAVNÍ PODNIK HL. M. PRAHY,
AKCIOVA SPOLECNOST
SOKOLOVSKA 217/42
190 22 PRAHA 9

Adresa pro zaslání SW dokumentace

DOPRAVNÍ PODNIK HL. M. PRAHY,
AKCIOVA SPOLECNOST
SOKOLOVSKA 217/42
190 22 PRAHA 9

Kontaktní osoba pro HW



Fax

Kontaktní osoba pro SW



Fax

Navržené ceny mají platnost do 31.12.2016
Doba platnosti od: 01.01.2017 do: 31.12.2017

Produkt č.	Popis	Výrobní číslo	Doba platnosti		Množství	Cena/CZK
			od:	do:		
*** Environmental ***						
HA165AC	HPE Resources Contractual SVC SW Technical Resource Sched Off-Shift Hrs					27.200,00

Ceny za služby budou fakturovány měsíčně.

Datum vystavení 21.10.2016

Toto není faktura. Částky jsou uvedeny bez DPH.

Strana 3 / 4

2/2

Platební kalendář k 21.10.2016

Identifikační číslo smlouvy: L8C206-1 C

Číslo skupiny: 40430139

Platnost od: 01.01.2017 do: 31.12.2017

Identifikační číslo systému	01.01.2017	01.02.2017	01.03.2017	01.04.2017	01.05.2017	01.06.2017	01.07.2017	01.08.2017	01.09.2017	01.10.2017	01.11.2017	01.12.2017
	31.01.2017	28.02.2017	31.03.2017	30.04.2017	31.05.2017	30.06.2017	31.07.2017	31.08.2017	30.09.2017	31.10.2017	30.11.2017	31.12.2017
CZ-C1297-793	[Redacted content]											
CZ-C206-MD												
Mezisoučet:												
Mandays + SW												
Čelkem:	27.200,00	27.200,00	27.200,00	27.200,00	27.200,00	27.200,00	27.200,00	27.200,00	27.200,00	27.200,00	27.200,00	29.762,00

Datum vystavení 21.10.2016

Strana 4 / 4

Ceny za služby budou fakturovány měsíčně. Cena v Kč bez DPH

Příloha 2.3

114

HPE Servisní smlouva - Přehled



Identifikační číslo smlouvy L8C206-1 C
Cenová nabídka

Adresa zákazníka
DOPRAVNÍ PODNIK HL. M. PRAHY,
AKCIOVA SPOLECNOST
SOKOLOVSKA 217/42
190 22 PRAHA 9

Adresa HPE
Hewlett-Packard s.r.o.
P.O. Box 64
Vyskočilova 1410/1 , P.O. Box 64
140 00 Praha 4

Kontaktní osoba zákazníka

Kontaktní osoba HPE

Fax:
E-mail:



Navržené ceny mají platnost do 31.12.2016

Tato nabídka se řídí HPE Podmínkami pro Softwarovou podporu zmíněnými níže, pokud není uvedeno jinak. Proloužení supportní smlouvy se současně řídí dokumentem Exhibit E24, není-li stanoveno jinak.

HPE Standardní Podmínky:
 pro popis HPE SW podpory navštivte: https://www.hpe.com/software/support_options
 pro HPE Podmínky SW podpory navštivte: www.hpe.com/docs/customerterms
 pro další informace ohledně podpory navštivte:
 www.hpe.com/services/supportdocs3

Možnosti přístupu k podpoře pro zákazníky se smluvní podporou:

- **Správa smluvní podpory online na adrese** - <https://s360.hpe.com> / <https://esam.hpe.com>
- **Centrum podpory HPE** - www.hpe.com/support/hpesc
- **Online podpora pro software HPE** - <https://softwaresupport.hpe.com>

Pro urychlení vyřízení Vašeho požadavku mějte prosím připravené Vaše identifikační číslo servisní podpory a výrobní (sériové) číslo. Děkujeme.

- V případě HW či SW závady volejte prosím:

Identifikační číslo systému	Identifikační číslo zařízení-SAID	Doba platnosti od: do:	Popis	Cena za období/CZK
CZ-C206-OV2	101672266431	01.01.2017 31.12.2017	HP Data Prot	
CZ-C206-OV	101187561355	01.01.2017 31.12.2017	HP Data Prot	
Mezisoučet pro HPSW				352.554,96
Celková cena:				352.554,96

1/1

PRÍLOHA d. 5

Soupis podporovaných produktů



Identifikační číslo smlouvy L8C206-1 C
Cenová nabídka
Vaše objednávka č.

Identifikační číslo smlouvy: 1016 7226 6431
Identifikační číslo systému CZ-C206-OV2
HP Data Prot
Objednávka HPE

Adresa místa instalace
DOPRAVNÍ PODNIK HL. M. PRAHY,
AKCIOVA SPOLECNOST
SOKOLOVSKA 217/42
190 22 PRAHA 9

Adresa pro zaslání SW dokumentace
DOPRAVNÍ PODNIK HL. M. PRAHY,
AKCIOVA SPOLECNOST
SOKOLOVSKA 217/42
190 22 PRAHA 9

Kontaktní osoba pro HW

Fax

Kontaktní osoba pro SW

Navržené ceny mají platnost do 31.12.2016
Doba platnosti od: 01.01.2017 do: 31.12.2017

Produkt č.	Popis	Výrobní číslo	Doba platnosti od: do:	Množství	Cena/CZK
HM611AC	HPE SW ENTERPRISE BASIC SUPPORT				
	*** Software ***				
	HPE Software Technical Unlimited Support SW Technical Support SW Electronic Support Std Office Hrs Std Office Days Standard Response				
B7038BA	HP Data Prot Advncd Bkup Dsk 10TB LTU			1	
	HPE Software Updates SVC License to Use & SW Updates Electronic SW Information HPE Recommended SW Upd Method HPE Recommended Doc Upd Method				
B7038BA	HP Data Prot Advncd Bkup Dsk 10TB LTU			1	

1/3

Soupis podporovaných produktů



Identifikační číslo smlouvy L8C206-1 C
 Cenová nabídka
 Vaše objednávka č.

Identifikační číslo smlouvy: 1011 8756 1355
Identifikační číslo systému CZ-C206-OV
 HP Data Prot
 Objednávka HPE č.

Adresa místa instalace
 DOPRAVNÍ PODNIK HL. M. PRAHY,
 AKCIOVÁ SPOLEČNOST
 SOKOLOVSKA 217/42
 190 22 PRAHA 9

Adresa pro zaslání SW dokumentace
 DOPRAVNÍ PODNIK HL. M. PRAHY,
 AKCIOVÁ SPOLEČNOST
 SOKOLOVSKA 217/42
 190 22 PRAHA 9

Kontaktní osoba pro HW



Fax

Kontaktní osoba pro SW



Fax

Navržené ceny mají platnost do 31.12.2016
Doba platnosti od: 01.01.2017 do: 31.12.2017

Produkt č.	Popis	Výrobní číslo	Doba platnosti		Množství	Cena/CZK
			od:	do:		
HM611AC	HPE SW ENTERPRISE BASIC SUPPORT					
*** Software ***						
	HPE Software Technical Unlimited Support					
	SW Technical Support					
	SW Electronic Support					
	Std Office Hrs Std Office Days					
	Standard Response					
B6965BA	HP Data Prot On-line Backup Windows LTU				2	
B6953AA	HP Data Prot One Drv UNIX/NAS/SAN LTU				2	
B6955BA	HP Data Prot On-line Backup for UNIX LTU				1	
B6953AA	HP Data Prot One Drv UNIX/NAS/SAN LTU				3	
B6955BA	HP Data Prot On-line Backup for UNIX LTU				1	
B6965BA	HP Data Prot On-line Backup Windows LTU				2	
B6953AA	HP Data Prot One Drv UNIX/NAS/SAN LTU				1	
B6953AA	HP Data Prot One Drv UNIX/NAS/SAN LTU				1	
B6955BA	HP Data Prot On-line Backup for UNIX LTU				1	
B6961BA	HP Data Prot Stater Pack Windows LTU				1	
B6951BA	HP Data Prot Stater Pack for HP-UX LTU				1	
B6951BA	HP Data Prot Stater Pack for HP-UX LTU				1	
	HPE Software Updates SVC					
	License to Use & SW Updates					
	Electronic SW Information					
	HPE Recommended SW Upd Method					
	HPE Recommended Doc Upd Method					
B6965BA	HP Data Prot On-line Backup Windows LTU				2	
B6953AA	HP Data Prot One Drv UNIX/NAS/SAN LTU				2	
B6955BA	HP Data Prot On-line Backup for UNIX LTU				1	
B6953AA	HP Data Prot One Drv UNIX/NAS/SAN LTU				3	



2/3

Identifikační číslo smlouvy L8C206-1 C
Cenová nabídka
Vaše objednávka č.

Identifikační číslo smlouvy: 1011 8756 1355
Identifikační číslo systému CZ-C206-OV
HP Data Prot
Objednávka HPE č. 28974521

Produkt č.	Popis	Výrobní číslo	Doba platnosti		Množství	Cena/CZK
			od:	do:		
B6955BA	HP Data Prot On-line Backup for UNIX LTU				1	
B6965BA	HP Data Prot On-line Backup Windows LTU				2	
B6953AA	HP Data Prot One Drv UNIX/NAS/SAN LTU				1	
B6953AA	HP Data Prot One Drv UNIX/NAS/SAN LTU				1	
B6955BA	HP Data Prot On-line Backup for UNIX LTU				1	
B6961BA	HP Data Prot Stater Pack Windows LTU				1	
B6951BA	HP Data Prot Stater Pack for HP-UX LTU				1	
B6951BA	HP Data Prot Stater Pack for HP-UX LTU				1	
*** Environmental ***						
UJ076AC	Net Price Adjustment				31.01.2017	

Platební kalendář k 21.10.2016

Identifikační číslo smlouvy: L8C206-1 C

Číslo skupiny: 40440048

Platnost od: 01.01.2017 do: 31.12.2017

Identifikační číslo systému	01.01.2017	01.02.2017	01.03.2017	01.04.2017	01.05.2017	01.06.2017	01.07.2017	01.08.2017	01.09.2017	01.10.2017	01.11.2017	01.12.2017
	31.01.2017	28.02.2017	31.03.2017	30.04.2017	31.05.2017	30.06.2017	31.07.2017	31.08.2017	30.09.2017	31.10.2017	30.11.2017	31.12.2017
CZ-C206-OV2												
CZ-C206-OV												
Mezisoučet: HPSW												
Celkem:	29.375,40	29.379,96	29.379,96	29.379,96	29.379,96	29.379,96	29.379,96	29.379,96	29.379,96	29.379,96	29.379,96	29.379,96

Datum vystavení 21.10.2016

Strana 5 / 5

Cena v Kč bez DPH

PŘÍLOHA č. 6

6/14

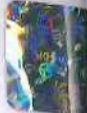

Dopravní podnik M. m. Prahy
akciová společnost
Sokolovská 217/42
190 22 Praha 9 190

Dopravní podnik M. m. Prahy
akciová společnost
Sokolovská 217/42
190 22 Praha 9 190

