

DAROVACÍ SMLOUVA
č. OV/215/j/2022/Ha (č. 0068/2023/SŘDaŽP)

Dárce:

Moravskoslezský kraj

se sídlem ul. 28. října 117, 702 18 Ostrava

IČO 70890692
[REDAKCE]

zastoupený Správou silnic Moravskoslezského kraje, příspěvkovou organizací,
která jedná na základě čl. IX odst. 3) písm. d) zřizovací listiny

se sídlem Úprkova 795/1, 702 23 Ostrava

IČO 00095711
[REDAKCE]

zastoupena ředitelem příspěvkové organizace Ing. Tomášem Böhmem, MBA
zapsaná v obchodním rejstříku Krajského soudu v Ostravě, oddíl Pr., vložka 988
(dále jen „**Dárce**“ (SSMSK))

Obdarovaný:

Statutární město Ostrava - městský obvod Radvanice a Bartovice

se sídlem Těšínská 87/281, 716 00 Ostrava - Radvanice

zastoupen Martinou Stankušovou, místostarostkou

IČ 00845451
[REDAKCE]

(dále jen „**Obdarovaný**“)

Čl. I.

1. Dárce je vlastníkem nemovitosti, zapsané na listu vlastnictví č. 1136 a to pozemku parcela č. **476/1** (ostatní plocha - silnice) v katastrálním území **Bartovice**, obec Ostrava, okres Ostrava - město, přičemž SSMSK je oprávněna se shora specifikovanou nemovitostí hospodařit v souladu se svou zřizovací listinou.
2. Geometrickým plánem č. 2391-219/2017 ze dne 18.1.2018, který je nedílnou součástí této smlouvy, došlo k rozdělení pozemku, a to následně takto:
 - 2.1 Z pozemku parcela č. 476/1 v k. ú. Bartovice byly odděleny pozemky a nově označeny jako:
 - parcela č. **476/14** (ostatní plocha - ostatní komunikace) o výměře 68 m², k.ú. Bartovice
 - parcela č. **476/15** (ostatní plocha - ostatní komunikace) o výměře 39 m², k.ú. Bartovice;
3. Geometrický plán č. 2391-219/2017 (dále jen „**geometrický plán**“) je nedílnou součástí této smlouvy.

Čl. II.

1. Dárce touto smlouvou daruje Obdarovanému tyto nemovité věci – pozemky:

- parcela č. 476/14 (ostatní plocha - ostatní komunikace) o výměře 68 m², k.ú. Bartovice, oddělená geometrickým plánem z pozemku parc. č. 476/1 v k. ú. Bartovice a
 - parcela č. 476/15 (ostatní plocha - ostatní komunikace) o výměře 39 m², k.ú. Bartovice, oddělená geometrickým plánem z pozemku parc. č. 476/1 v k. ú. Bartovice (společně dále jen „dar“).
2. Dárce touto smlouvou Obdarovanému bezplatně převádí vlastnické právo k daru. Obdarovaný dar do svého vlastnictví přijímá.
 3. Darované pozemky se nacházejí pod stavbou chodníku podél silnice č. II/479, jehož vlastníkem je statutární město Ostrava, městský obvod Radvanice a Bartovice.
 4. Účelem daru je majetkoprávní vypořádání v rámci dokončení stavby „**Přechod pro chodce na ulici Těšínské**“.
 5. Obdarovaný prohlašuje, že je mu znám stav daru v době podpisu této smlouvy.

Čl. III.

1. Dárce prohlašuje, že hodnota daru dle jeho účetní evidence činí celkem **69.516,79 Kč**.

U pozemku parc. č. 476/14	44.178,89 Kč
U pozemku parc. č. 476/15	25.337,90 Kč

Čl. IV.

1. Účastníci této smlouvy berou na vědomí, že vlastnické právo k daru přejde na Obdarovaného dnem, kdy nastanou právní účinky vkladu do katastru nemovitostí dle této smlouvy.

Čl. V.

1. Dárce prohlašuje, že získal doložku platnosti právního jednání, provedeného touto smlouvou, dle ustanovení § 23 zákona č. 129/2000 Sb., o krajích (krajské zřízení) ve znění pozdějších předpisů a záměr kraje byl v souladu s § 18, odst. 1 téhož zákona vyvěšen po dobu 30 dnů na úřední desce kraje.
2. Předmět smlouvy byl schválen usnesením zastupitelstva kraje č. 10/982 ze dne 15. 12. 2022. Obdarovaný prohlašuje, že má předchozí souhlas zastupitelstva městského obvodu Radvanice a Bartovice usnesením č. 45/3/23 ze dne 16. března 2023.

Čl. VI.

1. Správní poplatek za vklad práva vlastnického práva hradí Obdarovaný.
2. Návrh na vklad práva vlastnického práva podá Obdarovaný.

3. Obdarovaný je povinen bezprostředně po podání návrhu na příslušný katastrální úřad zaslat kopii tohoto návrhu SSMSK na e-mailovou adresu ov.podatelna@ssmsk.cz a zároveň se zavazuje návrh na vklad podat na příslušný katastrální úřad nejpozději do 20. dne v příslušném měsíci.
4. Dle této smlouvy provede Katastrální úřad pro Moravskoslezský kraj, Katastrální pracoviště v Ostravě příslušné změny na listu vlastnictví č. 1136 pro katastrální území Bartovice, obec Ostrava, okres Ostrava- město.
5. V případě, že katastrální úřad návrh na vklad vlastnického práva dle této smlouvy zamítne, či řízení zastaví, smluvní strany se dohodly, že neprodleně učiní potřebné kroky tak, aby vklad práva byl povolen.

Čl. VII.

1. Smlouva je vyhotovena ve 3 stejnopisech, s tím, že každá strana obdrží po jednom vyhotovení smlouvy a jedno vyhotovení je určeno pro katastrální úřad.

Čl. VIII.

2. Smluvní strany prohlašují, že si tuto smlouvu před jejím podpisem přečetly, že byla uzavřena po vzájemném projednání podle jejich pravé a svobodné vůle, určitě, vážně, srozumitelně, nikoliv v tísní za nápadně nevýhodných podmínek. Autentičnost této smlouvy potvrzují svými podpisy.

Čl. IX.

1. Smluvní strany výslovně souhlasí, že tato smlouva může být bez jakéhokoliv omezení zveřejněna na oficiálních webových stránkách Moravskoslezského kraje (www.msk.cz), a to včetně všech případných příloh a dodatků. Smluvní strany prohlašují, že skutečnosti uvedené v této smlouvě nepovažují za obchodní tajemství ve smyslu příslušných ustanovení právních předpisů a udělují svolení k jejich užití a zveřejnění bez stanovení jakýchkoli dalších podmínek.
2. Smluvní strany se dohodly, že tato smlouva – ať už je povinně uveřejňovanou smlouvou dle zákona č. 340/2015 Sb., o zvláštních podmínkách účinnosti některých smluv, uveřejňování těchto smluv a o registru smluv (zákon o registru smluv), či nikoli – bude uveřejněna v registru smluv. Uveřejnění této smlouvy v registru smluv zajistí bez zbytečného odkladu po jejím uzavření Obdarovaný. Obdarovaný se zavazuje bez zbytečného odkladu od okamžiku zveřejnění této smlouvy dle uvedeného zákona informovat Dárce o zveřejnění smlouvy v registru smluv, které obdržel od správce tohoto registru.
3. Osobní údaje obsažené v této smlouvě budou Správou silnic Moravskoslezského kraje, příspěvkovou organizací zpracovávány pouze pro účely plnění práv a povinností vyplývajících z této smlouvy; k jiným účelům nebudou tyto osobní údaje Správou silnic Moravskoslezského kraje, příspěvkovou organizací použity. Správa silnic Moravskoslezského kraje, příspěvková organizace při zpracovávání osobních údajů dodržuje platné právní předpisy. Podrobné informace o ochraně osobních údajů jsou

uvedeny na oficiálních webových stránkách Správy silnic Moravskoslezského kraje,
příspěvkové organizace www.ssmsk.cz.

Příloha č. 1 – Geometrický plán č. 2391-219/2017

V Ostravě, dne



Za Dárce:

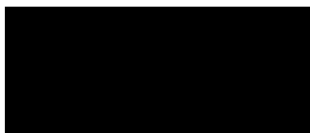

Ing. Tomáš Böhm, MBA
ředitel organizace



V Ostravě, dne



Za Obdarovaného:



Bc. Martina Stankušová
místostarostka

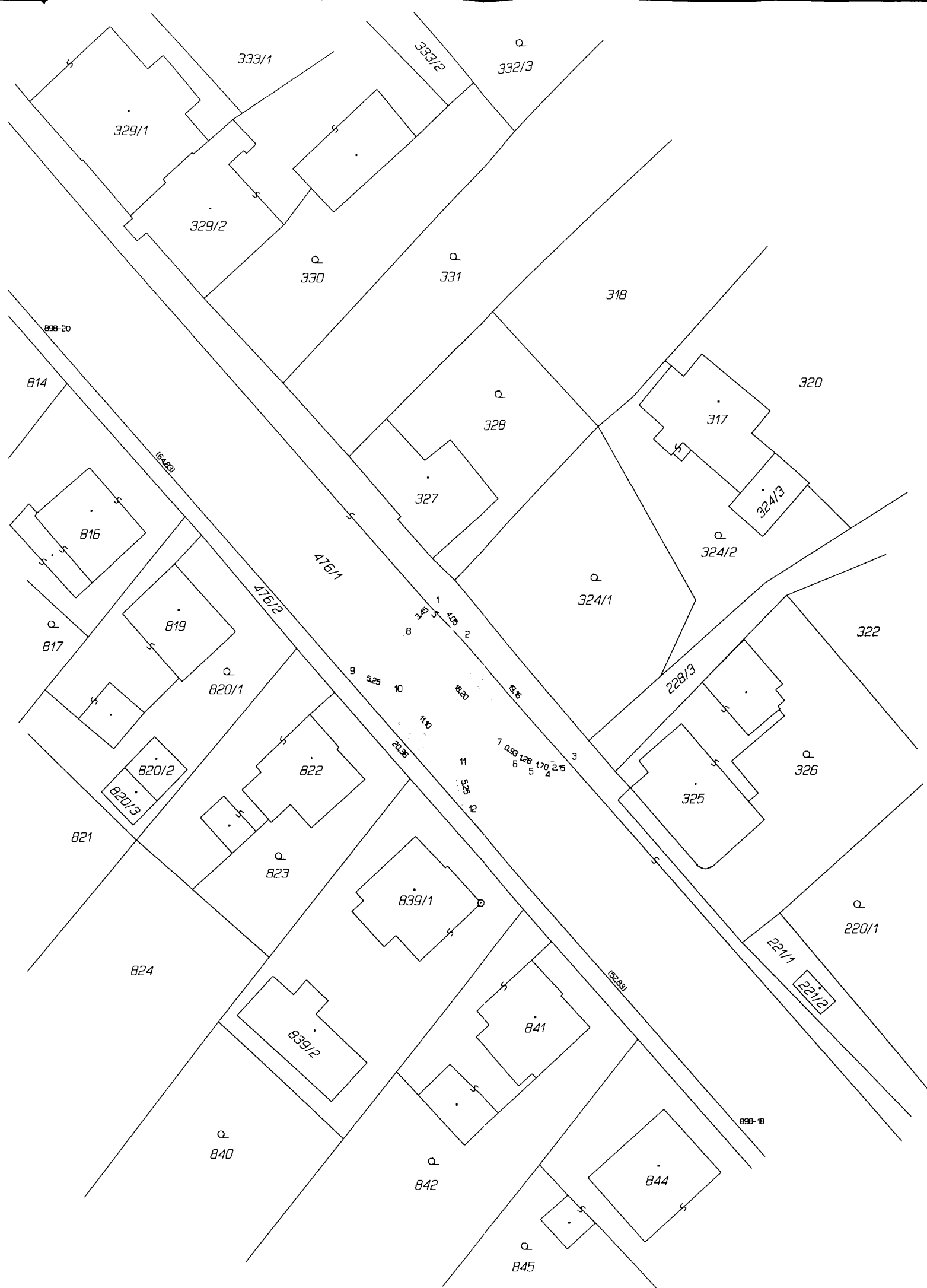

VÝKAZ DOSAVIDNÍHO A NOVÉHO STAVU ÚDAJŮ KATASTRU NEMOVITOSTÍ														
Dosavadní stav					Nový stav									
Označení pozemku parc. číslem	Výměra parcely		Druh pozemku Způsob využití	Označení pozemku parc. číslem	Výměra parcely		Druh pozemku Způsob využití	Typ stavby Způsob využití	Způsob určení výměr	Porovnání se stavem evidence právních vztahů				
	ha	m ²			ha	m ²				Díl přechází z pozemku označeného v katastru nemovitostí	dřívejší poz. evidenci	Číslo listu vlastnictví	Výměra dílu ha m ²	
476/1	2	47 73	ostat. pl. záhrada	476/1	2	46 66	ostat. pl. záhrada		0	476/1	1136	2	46 66	
				476/14		68	ostat. pl. komunikace		2	476/1	1136		68	
				476/15		39	ostat. pl. komunikace		2	476/1	1136		39	
	2	47 73			2	47 73								

Seznam souřadnic (S-JTSK)
 Číslo bodu Souřadnice pro zápis do KN
 Y X Kód kv. Poznámka

k.o. Bartovice (715085)

898-18	465686.28	1106236.76	3	
898-20	465777.73	1106133.43	3	
1	465724.37	1106174.01	3	sloupek zadržecí
2	465721.95	1106177.28	3	sloupek zadržecí
3	465709.20	1106191.57	3	sloupek zadržecí
4	465711.34	1106191.41	3	lom obruby
5	465712.97	1106190.96	3	lom obruby
6	465714.14	1106190.47	3	lom obruby
7	465714.92	1106189.96	3	lom obruby
8	465726.95	1106176.30	3	lom obruby
9	465734.77	1106181.98	3	lom obruby
10	465729.86	1106183.79	3	lom obruby
11	465722.47	1106192.06	3	lom obruby
12	465721.29	1106197.20	3	lom obruby

GEOMETRICKÝ PLÁN pro rozdělení pozemku	Geometrický plán ověřil úředně oprávněný zeměměřický inženýr:	Stejnopis ověřil úředně oprávněný zeměměřický inženýr:
	Jméno, příjmení: Ing. Jiri Žvábek, Ph.D.	Jméno, příjmení: ING MARCEL HILC
	Číslo položky seznamu úředně oprávněných zeměměřických inženýrů: 2533/11	Číslo položky seznamu úředně oprávněných zeměměřických inženýrů: 1209/19911
	Dne: 18. ledna 2018 Číslo: 12/2018	Dne: 23. 1. 2018 Číslo: 43/2018
	Náležitosti a přesnost odpovídá právním předpisům.	Tento stejnopis odpovídá geometrickému plánu v elektronické podobě uloženému v dokumentaci katastrálního úřadu.
Vyhotovitel: GAKD-Oblouk s.r.o. Hasičská 551/52, Ostrava-Hrabůvka 700 30 IČ: 26813637	Katastrální úřad souhlasí s očištěním parcel.	Ověření stejnopisu geometrického plánu v listinné podobě.
Číslo plánu: 2391-219/2017	KÚ pro Moravskoslezský kraj KP Ostrava Ing. Roman Turowski Ph.D. PGP-128/2018-807 2018.01.23 08:58:31 CET	
Okres: Ostrava-město		
Obec: Ostrava		
Kat. území: Bartovice		
Mapový list: Ostrava 6-3/21		
Dosaředním vlastníkům pozemků byla poskytnuta možnost seznámit se v terénu s průběhem navrhovaných nových hranic, které byly označeny předepsaným způsobem: viz seznam souřadnic		