



Dodatek č. 2
ke Smlouvě č. 2672901222 na dodávku služeb
(dále jen "Dodatek")



uzavřená podle
platného znění zákona č. 89/2012 Sb., Občanský zákoník, zákona č. 526/1990 Sb., o cenách zákona
č. 458/2000 Sb., o podmínkách podnikání a o výkonu státní správy v energetických odvětvích, zákona
č. 406/2000 Sb., o hospodaření energií, ve znění pozdějších předpisů a jejich prováděcích vyhlášek

I. SMLUVNÍ STRANY

České dráhy, a.s.,
Nábřeží L. Svobody 1222, 110 15 Praha 1,
IČO: 70994226 DIČ: CZ70994226,
zapsaná v obchodním rejstříku, vedeném Městským soudem v Praze, oddíl B, vložka 8039,
Regionální správa majetku Praha, Prvního pluku 81, 130 00 Praha 3
Bankovní spojení: Komerční banka, a.s.
Č. účtu: 4812510207/0100
Zastoupená: Ing. Zdeněk SEDLÁČEK, DBA, ředitel RSM Praha
Kontakt: ve věcech smluvních: 
(dále jen dodavatel)

a

Česká republika - Správa uprchlických zařízení Ministerstva vnitra
Lhotecká 559/7, 143 01 Praha 12
IČO: 60498021
organizační složka státu
Bankovní spojení: ČNB Praha 1
Č. účtu: 52626881/0710
Zastoupená: Mgr. et Mgr. Pavel BACÍK, ředitel
Kontakt:  ID DS: 7ruiypv
Korespondenční adresa: P. O. BOX 110, 143 00 Praha 4
(dále jen odběratel)

II. PŘEDMĚT DODATKU

1. Smluvní strany se dohodly s účinností od 01. 05. 2023 na změně smluvní přílohy č. 5.
2. Ostatní v tomto Dodatku nevyjmenovaná ustanovení Smlouvy č. 2672901222 na dodávku služeb včetně jejích příloh č. 1, 2, 3, 4 a 6 zůstávají v platnosti beze změn.

III. ZÁVĚREČNÁ USTANOVENÍ

1. Smluvní strany berou na vědomí, že tento Dodatek podléhá uveřejnění dle zákona č. 340/2015 Sb. o zvláštních podmínkách účinnosti některých smluv, uveřejňování těchto smluv a o registru smluv, ve znění pozdějších předpisů. Smluvní strany výslovně souhlasí s tím, aby tento Dodatek, včetně metadat, byl zveřejněn v registru smluv. Smluvní strany se dohodly, že tento Dodatek k uveřejnění zašle správci registru smluv odběratel.
2. Nedílnou součástí tohoto dodatku je smluvní příloha č. 5 v aktualizovaném znění.
3. Tento Dodatek je vyhotoven ve dvou stejnopisech s platností originálu, z nichž každá ze smluvních stran obdrží po jednom vyhotovení.

V Praze dne
Za odběratele:

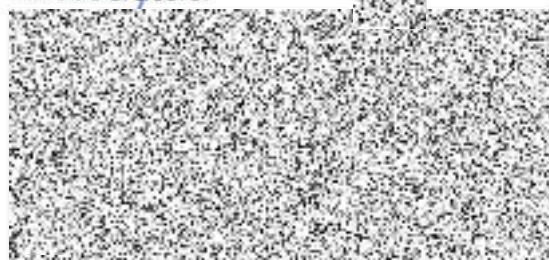

Mgr. et Mgr. Pavel BACÍK
ředitel

Správy uprchlických zařízení MV

V Praze dne
Za dodavatele:



Ing. Zdeněk SEDLÁČEK, DBA
ředitel

Regionální správy majetku Praha

příloha č. 5 ke Smlouvě č. 2672901222 na dodávku služeb

Dodávka elektrické energie

1. Předmětem přílohy je specifikace podmínek pro zprostředkování a rozúčtování dodávky elektrické energie v objektu ČD, a.s. na adrese, Purkyňova 1017/22, 301 00 Plzeň (RE 245).
2. Zprostředkovatel bude odběrateli za odběr elektrické energie účtovat paušální spotřebu ve výši 7.500,00 Kč/měs. bez DPH.
3. V případě, že dojde ze strany dodavatele k nárůstu ceny elektrické energie, je zprostředkovatel oprávněn v rozsahu tohoto nárůstu navýšit smluvní paušál uvedený v odstavci 2. této přílohy. Navýšení bude odběrateli písemně oznámeno ve faktuře nebo v jejích přílohách.
4. Zprostředkovatel neodpovídá za výkyvy v dodávce elektrické energie vzniklé na zařízení LDSŽ a za případnou škodu vzniklou na odběrných zařízeních odběratele vlivem takových výkyvů.