

Dodatek č. 2
ke Smlouvě č. 2672902421 na dodávku služeb
(dále jen "Dodatek")



uzavřená podle

platného znění zákona č. 89/2012 Sb., Občanský zákoník, zákona č. 526/1990 Sb., o cenách zákona č. 458/2000 Sb., o podmínkách podnikání a o výkonu státní správy v energetických odvětvích, zákona č. 406/2000 Sb., o hospodaření energií, ve znění pozdějších předpisů a jejich prováděcích vyhlášek

I. SMLUVNÍ STRANY

České dráhy, a.s.,

Nábřeží L. Svobody 1222, 110 15 Praha 1,

IČO: 70994226 DIČ: CZ70994226,

zapsaná v obchodním rejstříku, vedeném Městským soudem v Praze, oddíl B, vložka 8039,

Regionální správa majetku Praha, Prvního pluku 81, 130 00 Praha 3

Bankovní spojení: **Komerční banka, a.s.**

Č. účtu: **4812510207/0100**

Zastoupená: **Ing. Zdeněk SEDLÁČEK, DBA, ředitel RSM Praha**

Kontakt: **ve věcech smluvních:** 

(dále jen dodavatel)

a

Česká republika - Správa uprchlických zařízení Ministerstva vnitra

Lhotecká 559/7, 143 01 Praha 12

IČO: 60498021

organizační složka státu

Bankovní spojení: **ČNB Praha 1**

Č. účtu: **52626881/0710**

Zastoupená: **Mgr. et Mgr. Pavel BACÍK, ředitel**

Kontakt:  ID DS: 7ruiypv

Korespondenční adresa: **P. O. BOX 110, 143 00 Praha 4**

(dále jen odběratel)

II. PŘEDMĚT DODATKU

1. Smluvní strany se dohodly s účinností od 01. 05. 2023 na změně smluvní přílohy č. 4.
2. Ostatní v tomto Dodatku nevyjmenovaná ustanovení Smlouvy č. 2672902421 na dodávku služeb včetně jejích příloh č. 1, 2, 3, 5 a 6 zůstávají v platnosti beze změn.

III. ZÁVĚREČNÁ USTANOVENÍ

1. Smluvní strany berou na vědomí, že tento Dodatek podléhá uveřejnění dle zákona č. 340/2015 Sb. o zvláštních podmínkách účinnosti některých smluv, uveřejňování těchto smluv a o registru smluv, ve znění pozdějších předpisů. Smluvní strany výslovně souhlasí s tím, aby tento Dodatek, včetně metadat, byl zveřejněn v registru smluv. Smluvní strany se dohodly, že tento Dodatek k uveřejnění zašle správci registru smluv odběratel.
2. Nedílnou součástí tohoto dodatku je smluvní příloha č. 4 v aktualizovaném znění.
3. Tento Dodatek je vyhotoven ve dvou stejnopisech s platností originálu, z nichž každá ze smluvních stran obdrží po jednom vyhotovení.

V Praze dne

Za odběratele:

05-05-2023

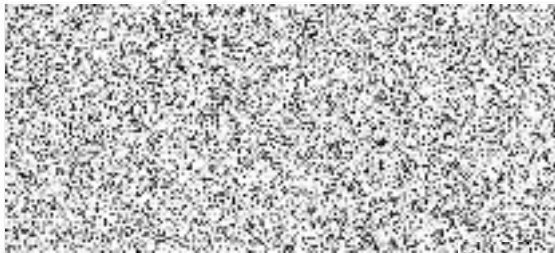

Mgr. et Mgr. Pavel BACÍK
ředitel
Správy uprchlických zařízení MV

V Praze dne

Za dodavatele:



Ing. Zdeněk SEDLÁČEK, DBA
ředitel
Regionální správy majetku Praha

Příloha č. 4 ke Smlouvě č. 2672902421 na dodávku služeb

Dodávka elektrické energie

1. Předmětem přílohy je specifikace podmínek pro zprostředkování a rozúčtování dodávky elektrické energie v objektu ČD, a.s. na adrese, Purkyňova 1017/22, 301 00 Plzeň (RE 245).
2. Zprostředkovatel bude odběrateli za odběr elektrické energie účtovat paušální spotřebu ve výši 1.500,00 Kč/měs. bez DPH.
3. V případě, že dojde ze strany dodavatele k nárůstu ceny elektrické energie, je zprostředkovatel oprávněn v rozsahu tohoto nárůstu navýšit smluvní paušál uvedený v odstavci 2. této přílohy. Navýšení bude odběrateli písemně oznámeno ve faktuře nebo v jejích přílohách.
4. Zprostředkovatel neodpovídá za výkyvy v dodávce elektrické energie vzniklé na zařízení LDSŽ a za případnou škodu vzniklou na odběrných zařízeních odběratele vlivem takových výkyvů.