

DODATEK Č. 1 SMLOUVY O DÍLO





ev. č. objednatele: 62-2-8711/2023

č. zhotovitele: 23014

uzavřený podle § 2586 a násl. zákona č. 89/2012 Sb., občanský zákoník, v platném znění
(dále jen „**občanský zákoník**“), v návaznosti na čl. XI.5 smlouvy o dílo
(dále jen „**dodatek**“)





Článek I. Smluvní strany

Česká republika – Hasičský záchranný sbor Jihomoravského kraje

Sídlo: Zubatého 685/1, 614 00 Brno-sever
Kontaktní adresa: Zubatého 685/1, 614 00 Brno-sever
IČO: 70884099
DIČ: CZ70884099, není plátce DPH
Bankovní spojení: Česká národní banka, pobočka Brno
Číslo účtu: 10039881/0710
Zastoupená: plk. Ing. Jiřím Pelikánem, krajským ředitelem
Kontaktní osoba: 
E-mail: 
Telefon: 
Fax: 
Datová schránka: ybiaiuv
(dále jen „objednatel“)

a

MSO servis spol. s r.o.

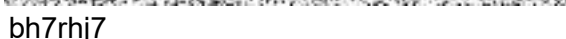
Sídlo: Svatoborská 591/87, 697 01 Kyjov
Kontaktní adresa: Svatoborská 591/87, 697 01 Kyjov
IČO: 49971379
DIČ: CZ49971379
Její jménem jedná: 
Bankovní spojení: 
Číslo účtu: 
Kontaktní osoba: 
E-mail: 
Telefon: 
Datová schránka: bh7rhj7
zapsaná v obchodním rejstříku vedeném Krajským soudem v Brně, oddíl C, vložka 13570
(dále jen „zhotovitel“)

Článek II. Předmět dodatku

1. Obě smluvní strany se dohodly na úpravě čl. V.1 Smlouvy o dílo uzavřené dne 10. 3. 2023 mezi objednatelem a zhotovitelem, ev. č. objednatele 62-2-8711/2023, ev. č. zhotovitele 23014 (dále jen „**smlouva**“).
2. Vzhledem k nutnosti dodatečných nepředvídaných stavebních prací v celkové hodnotě víceprací 431 087,70 Kč vč. DPH (což je 356 270,83 Kč bez DPH) a vzhledem k nutnosti nepředvídaných méněprací ve výši 160 188,12 Kč vč. DPH (což je 132 386,88 Kč bez

DPH) se v návaznosti na položkový rozpočet dodatečných prací mění čl. V. odst. 1 smlouvy, a to tak, že cena díla se zvyšuje o **270 899,58 Kč** vč. DPH (což je **223 883,95 Kč** bez DPH) – takto:

*„1. Smluvní strany se dohodly, že za dílo **HS Hodonín – oprava podlah v garážích** řádně zhotovené a předané podle této smlouvy objednatel zaplatí zhotoviteli cenu díla ve výši **2 708 883,95 Kč** bez DPH (slovy: **dvamilionysedmsetosmtisícsmsetosmdesát tři korunčeských devadesát pět haléřů**) jako cenu nejvýše přípustnou, tj. **3 277 749,58 Kč** s DPH (slovy: **třimilionydvěstěsedmdesát sedmtisíc sedmsetčtyřicetdevět korunčeských padesát osm haléřů**), při sazbě DPH ve výši **21 %**, přičemž sazba DPH bude v případě její změny stanovena v souladu s platnými právními předpisy.“*

3. Ostatní ustanovení smlouvy zůstávají nezměněny.

Článek III. Závěrečná ustanovení

1. Tento dodatek nabývá, dle § 6 odst. 1 zákona č. 340/2015 Sb., o zvláštních podmínkách účinnosti některých smluv, uveřejňování těchto smluv a o registru smluv, ve znění pozdějších předpisů (dále jen „zákon o registru smluv“), účinnosti dnem uveřejnění prostřednictvím registru smluv.
2. Tento dodatek je vyhotoven v elektronické podobě ve formátu pdf a elektronicky podepsána oběma smluvními stranami.
3. Nedílnou součástí tohoto dodatku jsou níže uvedené přílohy:

Příloha č. 1: Položkový rozpočet víceprací

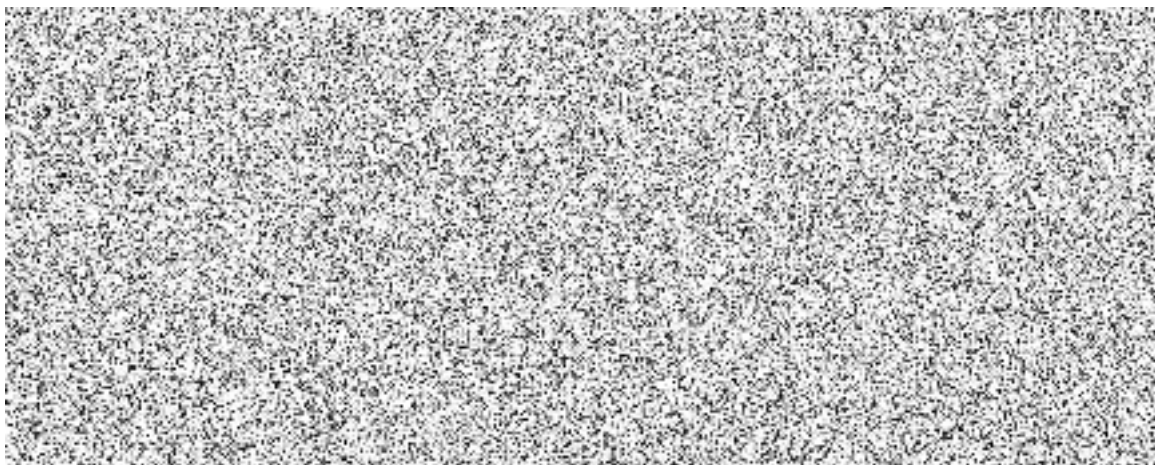

Položkový rozpočet stavby

Stavba:	81 -23002	HS Hodonín - oprava podlah v garážích
	81000080	HS Hodonín - oprava podlah v garážích VMP

Objednatel:	Hasičský záchranný sbor Jihomoravského kraje Zubatého 685/1 61400 Brno-Zábrdovice	IČ: 70884099 DIČ: CZ70884099
-------------	---	---------------------------------

Zhotovitel:	MSO servis spol. s r.o. Svatoborská 591/87 69701 Kyjov	IČ: 49971379 DIČ: CZ49971379
-------------	--	---------------------------------

Vypracoval:

Rozpis ceny	Celkem
HSV	
PSV	
MON	
VN	
ON	
Celkem	223 883,95

Rekapitulace daní		
Základ pro sníženou DPH	15 %	0,00 CZK
Snížená DPH	15 %	0,00 CZK
Základ pro základní DPH	21 %	223 883,95 CZK
Základní DPH	21 %	47 015,63 CZK
Zaokrouhlení		0,00 CZK

Cena celkem s DPH	270 899,58 CZK
--------------------------	-----------------------

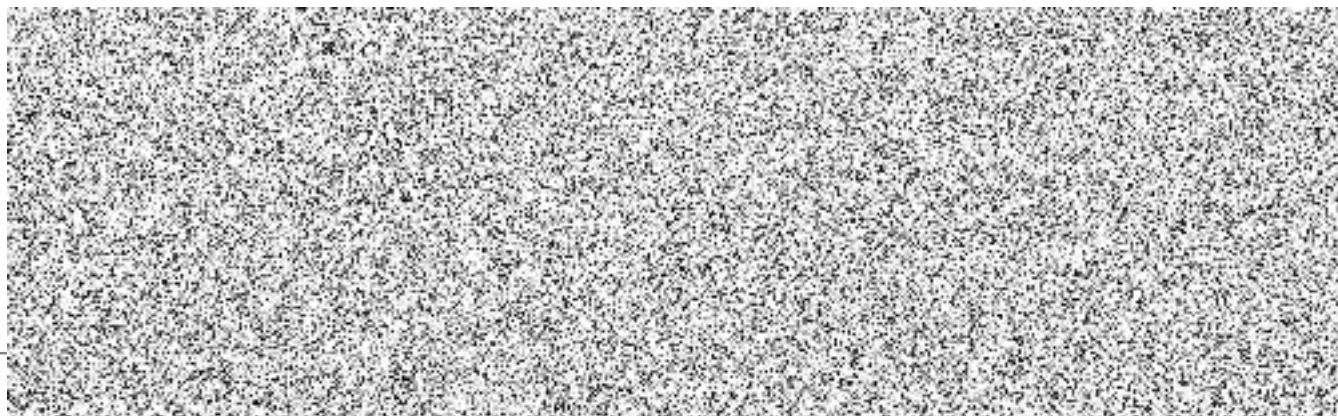

Rekapitulace dílčích částí

Číslo	Název	Základ pro sníženou DPH	Základ pro základní DPH	DPH celkem	Cena celkem	%
81000080	HS Hodonín - oprava podlah v garážích VMP	0,00				
MP	Méněpráce	0,00				
01	Oprava schodiště	0,00				
02	Nátěr mycího boxu	0,00				
03	Energokanály - podkladní vrstvy	0,00				
10	Ostatní práce	0,00				
VP	Vícepráce	0,00				
01	Bourání příčky u schodiště	0,00				
02.a	Bourání příčky u mycího boxu	0,00				
02.b	Nová příčka u mycího boxu	0,00				
03.a	Bourání schodiště a podesty	0,00				
03.b	Nové schodiště a podesta	0,00				
03.c	Nová podlaha v místě schodiště	0,00				
04	Úprava energokanálů a shozů	0,00				
05	Výměna dveří v mycího boxu	0,00				
Celkem za stavbu		0,00	223 883,95	47 015,63	270 899,58	100,00

Rekapitulace dílů

Číslo	Název	Typ dílu			Celkem	%
1	Zemní práce	HSV				
2	Základy a zvláštní zakládání	HSV				
3	Svislé a kompletní konstrukce	HSV				
4	Vodorovné konstrukce	HSV				
61	Úpravy povrchů vnitřní	HSV				
63	Podlahy a podlahové konstrukce	HSV				
94	Lešení a stavební výtahy	HSV				
96	Bourání konstrukcí	HSV				
99	Staveništní přesun hmot	HSV				
7661	Vnitřní výplně otvorů	PSV				
767	Konstrukce zámečnické	PSV				
771	Podlahy z dlaždic	PSV				

784	Malby	PSV				
D96	Přesuny suti a vybouraných hmot	PSU				
Cena celkem					223 883,95	100,00

Položkový rozpočet

S:	81 -23002	HS Hodonín - oprava podlah v garážích
C:	MP	Méněpráce
C:	01	Oprava schodiště

#	Číslo položky	Název položky	MJ	Množství	Cena / MJ	Celkem
---	---------------	---------------	----	----------	-----------	--------

Díl 96		Bourání konstrukcí				
1	776200820R00	Odstranění PVC podlah lepených s podl. ze schodišť	m	-10,00000		
2	776200830R00	Odstranění hran schodišťových stupňů	m	-10,00000		
3	776511820R00	Odstranění PVC a koberců lepených s podložkou	m2	-5,70000		
4	776511821T00	Dočištění povrchu do lepidla, mechanicky	m2	-5,70000		

Díl 771		Podlahy z dlaždic				
5	771101101R00	Vysávání podlah prům.vysavačem pro pokládku dlažby	m2	-4,37500		
6	771101111R00	Vyrovnání podkladů maltou ze SMS tl. do 10 mm	m2	-4,37500		
7	771101210R00	Penetrace podkladu pod dlažby	m2	-5,67500		
8	771275511R00	Montáž keram.dlaždic a schodovek na stupnice,TM	m	-10,00000		
9	771275521R00	Montáž keramických dlaždic na podstupnice, TM	m	-10,00000		
10	771475014R00	Obklad soklíků keram.rovných, tmel,výška 10 cm	m	-5,00000		
11	771475034R00	Obklad soklíků keram.stupňov., tmel,20x10 H 10 cm	m	-8,00000		
12	771479001R00	Řezání dlaždic keramických pro soklíky	m	-13,00000		
13	771575109R00	Montáž podlah keram.,hladké, tmel, 30x30 cm	m2	-4,37500		
14	771577133R00	Lišta nerezová přechodová	m	-0,90000		
15	771578011R00	Spára podlaha - stěna, silikonem	m	-13,00000		
16	771579793R00	Příplatek za spárovací hmotu - plošně,keram.dlažba	m2	-5,67500		
17	58582138.AR	Lepicí tmel, na obklady a dlažby, třída C2T S1	kg	-50,00000		
18	597642030R	Dlažba 300x300x9 mm	m2	-10,00000		
19	597642400R	Dlažba schodovka 300x300x9 mm	m2	-4,00000		
20	998771101R00	Přesun hmot pro podlahy z dlaždic, výšky do 6 m	t	-0,39853		

Hmotnosti z položek s pořadovými čísly :

7, 8, 9, 10, 11, 13, 14, 15, 16, 17, 18, 19 :

Součet : -0,39853

-0,39853

Díl D96		Přesuny suti a vybouraných hmot				
21	979081111R00	Odvoz suti a vybour. hmot na skládku do 1 km	t	-0,01940		
Demontážní hmotnosti z položek s pořadovými čísly :						
1, 2, 3, 4 :						
Součet : -0,01940						
22	979081121R00	Příplatek k odvozu za každý další 1 km	t	-0,07760		
Demontážní hmotnosti z položek s pořadovými čísly :						
1, 2, 3, 4 :						
Součet : -0,07760						
23	979093111R00	Uložení suti na skládku bez zhutnění	t	-0,01940		
Demontážní hmotnosti z položek s pořadovými čísly :						
1, 2, 3, 4 :						
Součet : -0,01940						
24	979094211R00	Nakládání nebo překládání vybourané suti	t	-0,01940		
Demontážní hmotnosti z položek s pořadovými čísly :						
1, 2, 3, 4 :						
Součet : -0,01940						
25	979990103R00	Poplatek za uložení suti - beton, skupina odpadu 170101	t	-0,01940		

Demontážní hmotnosti z položek s pořadovými čísly :

1, 2, 3, 4 :

Položkový rozpočet

S:	81 -23002	HS Hodonín - oprava podlah v garážích
C:	MP	Méněpráce
C:	01	Oprava schodiště

#	Číslo položky	Název položky	MJ	Množství	Cena / MJ	Celkem
---	---------------	---------------	----	----------	-----------	--------

Součet : -0,01940

-0,01940

Položkový rozpočet

S:	81 -23002	HS Hodonín - oprava podlah v garážích
C:	MP	Méněpráce
C:	02	Nátěr mycího boxu

#	Číslo položky	Název položky	MJ	Množství	Cena / MJ	Celkem
---	---------------	---------------	----	----------	-----------	--------

Díl 784		Malby				
1	783801812R00	Odstranění nátěrů z omítek stěn, oškrabáním	m2	-61,7500		
2	783822920R00	Údržba, nátěr syntetický omítek stěn 1x	m2	-61,7500		
3	784114221R00	Malba, malířský latex, barva, bez penetrace, 1 x	m2	-61,7500		
4	784127101R00	Vyhlazení disperzním tmelem, 1 x	m2	-61,7500		



Položkový rozpočet

S:	81 -23002	HS Hodonín - oprava podlah v garážích
C:	MP	Méněpráce
C:	03	Energokanály - podkladní vrstvy

#	Číslo položky	Název položky	MJ	Množství	Cena / MJ	Celkem
---	---------------	---------------	----	----------	-----------	--------

Díl 1	Zemní práce					
--------------	--------------------	--	--	--	--	--

1	139711101RT2	Vykopávka v uzavřených prostorech v hor.1-4, hornina 2	m3	-19,55000		
		-39,1*0,5			-19,55000	
2	162601101R00	Vodorovné přemístění výkopku z hor.1-4 do 4000 m	m3	-19,55000		
3	167101101R00	Nakládání výkopku z hor.1-4 v množství do 100 m3	m3	-19,55000		
4	171201201R00	Uložení výkopku na skládku	m3	-19,55000		
5	199000002R00	Poplatek za skládku horniny 1- 4	m3	-19,55000		

Díl 63	Podlahy a podlahové konstrukce					
---------------	---------------------------------------	--	--	--	--	--

6	564861111RT2	Podklad ze štěrkodrti po zhutnění tloušťky 20 cm, štěrkodrt' frakce 0-32 mm	m2	-39,10000		
		Odpočet za energo kanály : $-(5,0+27,0+5,0)*1,0$			-37,00000	
		Odpočet za otvory do 1.PP : $-(1,0*0,6+1,5*1,0)$			-2,10000	
7	564871111RT4	Podklad ze štěrkodrti po zhutnění tloušťky 25 cm, štěrkodrt' frakce 0-63 mm	m2	-39,10000		
8	568111111R00	Zřízení vrstvy z geotextilie skl.do 1:5, š.do 3 m	m2	-39,10000		
9	67352030R	Geotextilie silniční 300 g/m2	m2	-44,96500		
		-39,1*1,15			-44,96500	

Díl 99	Staveništní přesun hmot					
---------------	--------------------------------	--	--	--	--	--

10	998222012R00	Přesun hmot, zpevněné plochy	t	-38,81091		
		Hmotnosti z položek s pořadovými čísly : 6, 7, 9 :				
		Součet : -38,81091			-38,81091	

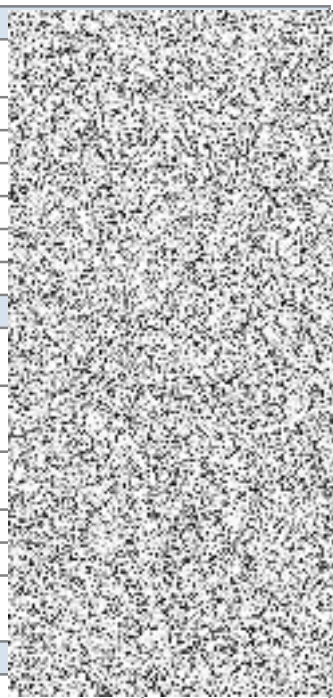

Položkový rozpočet

S:	81 -23002	HS Hodonín - oprava podlah v garážích
C:	MP	Méněpráce
C:	10	Ostatní práce

#	Číslo položky	Název položky	MJ	Množství	Cena / MJ	Celkem
---	---------------	---------------	----	----------	-----------	--------

Díl 61		Úpravy povrchů vnitřní			
1	612425931RT2	Omítka vápenná vnitřního ostění - štuková, s použitím suché maltové směsi	m2	-1,10000	
2	976071111R00	Vybourání kovových zábradlí a madel	m	-11,00000	



Položkový rozpočet

S:	81 -23002	HS Hodonín - oprava podlah v garážích
C:	VP	Vícepráce
C:	01	Bourání příčky u schodiště

#	Číslo položky	Název položky	MJ	Množství	Cena / MJ	Celkem
---	---------------	---------------	----	----------	-----------	--------

Díl 61		Úpravy povrchů vnitřní				
1	611425531RT2	Omítka rýh stropů MV do 15 cm omítkou štukovou, s použitím suché maltové směsi	m2	0,45000		
Zpravení rýh po vybourané příčce : 3,0*0,15					0,45000	
2	612423531RT2	Omítka rýh stěn vápenná šířky do 15 cm, štuková, s použitím suché maltové směsi	m2	0,96000		
Zpravení rýh po vybourané příčce : 2*3,2*0,15					0,96000	
Díl 94		Lešení a stavební výtahy				
3	941955002R00	Lešení lehké pomocné, výška podlahy do 1,9 m	m2	3,00000		
3,0*1,0					3,00000	
Díl 96		Bourání konstrukcí				
4	962031116R00	Bourání příček z cihel pálených plných tl. 140 mm	m2	9,60000		
3,0*3,2					9,60000	
Díl D96		Přesuny suti a vybouraných hmot				
5	979081111R00	Odvoz suti a vybour. hmot na skládku do 1 km	t	3,06240		
Demontážní hmotnosti z položek s pořadovými čísly :						
4 :						
Součet : 3,06240					3,06240	
6	979081121R00	Příplatek k odvozu za každý další 1 km	t	12,24960		
Demontážní hmotnosti z položek s pořadovými čísly :						
4 :						
Součet : 12,24960					12,24960	
7	979093111R00	Uložení suti na skládku bez zhutnění	t	3,06240		
Demontážní hmotnosti z položek s pořadovými čísly :						
4 :						
Součet : 3,06240					3,06240	
8	979094211R00	Nakládání nebo překládání vybourané suti	t	3,06240		
Demontážní hmotnosti z položek s pořadovými čísly :						
4 :						
Součet : 3,06240					3,06240	
9	979999987R00	Poplatek za recyklaci směsi suti betonu, cihel, tašek a ker.výrobků, kusovost nad 1600 cm2 (170107)	t	3,06240		
Demontážní hmotnosti z položek s pořadovými čísly :						
4 :						
Součet : 3,06240					3,06240	

Položkový rozpočet

S:	81 -23002	HS Hodonín - oprava podlah v garážích
C:	VP	Vícepráce
C:	02.a	Bourání příčky u mycího boxu

#	Číslo položky	Název položky	MJ	Množství	Cena / MJ	Celkem
---	---------------	---------------	----	----------	-----------	--------

Díl 94 Lešení a stavební výtahy						
1	941955002R00	Lešení lehké pomocné, výška podlahy do 1,9 m	m2	11,00000		
		11,0*1,0		11,00000		

Díl 96 Bourání konstrukcí						
2	962031116R00	Bourání příček z cihel pálených plných tl. 140 mm	m2	32,30000		
		11,0*3,2-1,45*2,0		32,30000		

Díl D96 Přesuny suti a vybouraných hmot						
3	979081111R00	Odvoz suti a vybour. hmot na skládku do 1 km	t	10,30370		

Demontážní hmotnosti z položek s pořadovými čísly :

2 :

Součet : 10,30370

10,30370

4	979081121R00	Příplatek k odvozu za každý další 1 km	t	41,21480		
---	--------------	--	---	----------	--	--

Demontážní hmotnosti z položek s pořadovými čísly :

2 :

Součet : 41,21480

41,21480

5	979093111R00	Uložení suti na skládku bez zhutnění	t	10,30370		
---	--------------	--------------------------------------	---	----------	--	--

Demontážní hmotnosti z položek s pořadovými čísly :

2 :

Součet : 10,30370

10,30370

6	979094211R00	Nakládání nebo překládání vybourané suti	t	10,30370		
---	--------------	--	---	----------	--	--

Demontážní hmotnosti z položek s pořadovými čísly :

2 :

Součet : 10,30370

10,30370

7	979999987R00	Poplatek za recyklaci směsi suti betonu, cihel, tašek a ker.výrobků, kusovost nad 1600 cm2 (170107)	t	10,30370		
---	--------------	---	---	----------	--	--

Demontážní hmotnosti z položek s pořadovými čísly :

2 :

Součet : 10,30370

10,30370

Položkový rozpočet

S:	81 -23002	HS Hodonín - oprava podlah v garážích
C:	VP	Vícepráce
C:	02.b	Nová příčka u mycího boxu

#	Číslo položky	Název položky	MJ	Množství	Cena / MJ	Celkem
---	---------------	---------------	----	----------	-----------	--------

Díl 2	Základy a zvláštní zakládání					
--------------	-------------------------------------	--	--	--	--	--

1	271313511R00	Beton podkladní pod základové konstrukce, prostý	m3	0,27450		
	9,15*0,6*0,05			0,27450		
2	274272140RT4	Zdivo základové z bednicích tvárnic, tl. 300 mm, výplň tvárnic betonem C 20/25	m2	4,57500		
	9,15*0,5			4,57500		
3	274361821R00	Výztuž základových pasů z betonářské oceli B500B (10 505)	t	0,03386		
	4,575*0,0074			0,03386		

Díl 3	Svislé a kompletní konstrukce					
--------------	--------------------------------------	--	--	--	--	--

4	342255028R00	Příčky z desek pórobetonových tl. 150 mm	m2	29,28000		
	9,15*3,2			29,28000		

Díl 61	Úpravy povrchů vnitřní					
---------------	-------------------------------	--	--	--	--	--

5	602014144RU3	Štuk vnitřní ručně, 2x nanášený, celková tloušťka vrstvy 4 mm	m2	64,51600		
6	602016191R00	Penetrační nátěr stěn	m2	64,41600		
7	611425531RT2	Omítka rýh stropů MV do 15 cm omítkou štukovou, s použitím suché maltové směsi	m2	1,65000		
	Zapravení rýh po vybourané příčce : 11,0*0,15			1,65000		
8	612423531RT2	Omítka rýh stěn vápenná šířky do 15 cm, štuková, s použitím suché maltové směsi	m2	0,96000		
	Zapravení rýh po vybourané příčce : 2*3,2*0,15			0,96000		
9	612481211RT2	Montáž výztužné sítě(perlinky)do stěrky-vnit.stěny, včetně výztužné sítě a stěrkového tmelu	m2	64,41600		
	9,15*3,2*2*1,10			64,41600		

Díl 94	Lešení a stavební výtahy					
---------------	---------------------------------	--	--	--	--	--

10	941955002R00	Lešení lehké pomocné, výška podlahy do 1,9 m	m2	11,00000		
	11,0*1,0			11,00000		

Díl 99	Stavební přesun hmot					
---------------	-----------------------------	--	--	--	--	--

11	998222012R00	Přesun hmot, zpevněné plochy	t	8,14333			
	Hmotnosti z položek s pořadovými čísly :						
	1, 2, 3, 4, 5, 6, 7, 8, 9, 10 :						
	Součet : 8,14333				8,14333		

Položkový rozpočet

S:	81 -23002	HS Hodonín - oprava podlah v garážích
C:	VP	Vícepráce
C:	03.a	Bourání schodiště a podesty

#	Číslo položky	Název položky	MJ	Množství	Cena / MJ	Celkem
---	---------------	---------------	----	----------	-----------	--------

Díl 96 Bourání konstrukcí						
1	962032231R00	Bourání zdiva z cihel pálených na MVC	m3	1,49850		
		2*(4,3+1,25)*0,9*0,15			1,49850	
2	963042819R00	Bourání schodišťových stupňů betonových	m	9,60000		
		8*1,2			9,60000	
3	963051113R00	Bourání ŽB stropů deskových tl. nad 8 cm	m3	1,29188		
		(4,55*1,25+1,3*1,25+1,3*1,0)*0,15			1,29188	

Díl D96 Přesuny suti a vybouraných hmot						
4	979081111R00	Odvoz suti a vybour. hmot na skládku do 1 km	t	6,46981		
		Demontážní hmotnosti z položek s pořadovými čísly :				
		1, 2, 3 :				
		Součet : 6,46981				
5	979081121R00	Příplatek k odvozu za každý další 1 km	t	25,87925		
		Demontážní hmotnosti z položek s pořadovými čísly :				
		1, 2, 3 :				
		Součet : 25,87925				
6	979093111R00	Uložení suti na skládku bez zhutnění	t	6,46981		
		Demontážní hmotnosti z položek s pořadovými čísly :				
		1, 2, 3 :				
		Součet : 6,46981				
7	979094211R00	Nakládání nebo překládání vybourané suti	t	6,46981		
		Demontážní hmotnosti z položek s pořadovými čísly :				
		1, 2, 3 :				
		Součet : 6,46981				
8	979990103R00	Poplatek za uložení suti - beton, skupina odpadu 170101	t	6,46981		
		Demontážní hmotnosti z položek s pořadovými čísly :				
		1, 2, 3 :				
		Součet : 6,46981				

Položkový rozpočet

S:	81 -23002	HS Hodonín - oprava podlah v garážích
C:	VP	Vícepráce
C:	03.b	Nové schodiště a podesta

#	Číslo položky	Název položky	MJ	Množství	Cena / MJ	Celkem
---	---------------	---------------	----	----------	-----------	--------

Díl 61		Úpravy povrchů vnitřní				
1	612423531RT2	Omítka rýh stěn vápenná šířky do 15 cm, štuková, s použitím suché maltové směsi	m2	1,72000		

Zapravení rýh po vybouraném schodišti : (1,3+6,0+1,3)*0,20 1,72000

Díl 767		Konstrukce zámečnické				
2	767011001X00	Úprava a osazení schodišťového zábradlí	m	-6,00000		
3	767011002X00	Ocelová rampa, š. 1,0 m, dl.4,5 m, protiskluzná podlaha z pororoštu	kus	-1,00000		
4	767011003X00	Ocelové schodiště, podesta a rampa, protiskluzná podlaha (slzičkový plech/pororošt)	kus	1,00000		
5	998767201R00	Přesun hmot pro zámečnické konstr., výšky do 6 m	%	960,14000		

Ceny z položek s pořadovými čísly :

2, 3, 4 :

Součet : 960,14000

960,14000

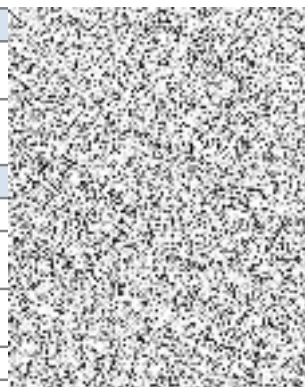

Položkový rozpočet

S:	81 -23002	HS Hodonín - oprava podlah v garážích
C:	VP	Vícepráce
C:	03.c	Nová podlaha v místě schodiště

#	Číslo položky	Název položky	MJ	Množství	Cena / MJ	Celkem
---	---------------	---------------	----	----------	-----------	--------

Díl 1		Zemní práce				
1	139711101RT2	Vykopávka v uzavřených prostorech v hor.1-4, hornina 2	m3	4,35000		
				8,7*0,5	4,35000	

2	162601101R00	Vodorovné přemístění výkopku z hor.1-4 do 4000 m	m3	4,35000		
3	167101101R00	Nakládání výkopku z hor.1-4 v množství do 100 m3	m3	4,35000		
4	171201201R00	Uložení výkopku na skládku	m3	4,35000		
5	199000002R00	Poplatek za skládku horniny 1- 4	m3	4,35000		

Díl 63		Podlahy a podlahové konstrukce				
6	564861111RT2	Podklad ze štěrkodrti po ztuhnutí tloušťky 20 cm, štěrkodrt' frakce 0-32 mm	m2	8,70000		
7	564871111RT4	Podklad ze štěrkodrti po ztuhnutí tloušťky 25 cm, štěrkodrt' frakce 0-63 mm	m2	8,70000		
8	568111111R00	Zřízení vrstvy z geotextilie skl.do 1:5, š.do 3 m	m2	8,70000		
9	631312611RM1	Mazanina betonová tl. 5 - 8 cm C 16/20, z betonu prostého	m3	0,43500		
				8,7*0,05	0,43500	

10	631315711RT3	Mazanina betonová tl. 25 cm C 25/30, vyztužená ocelovými vlákny 25 kg/m3	m3	1,74000		
				8,7*0,20	1,74000	

11	631316115R00	Postřík nových beton. podlah proti prvotn. vysych.	m2	8,70000		
				Nová podlaha pod schodištěm : 6,0*1,25+1,2*1,0	8,70000	

12	631316211R00	Povrchový vsyp na betonové podlahy strojně hlazený	m2	8,70000		
13	631319175R00	Příplatek za stržení povrchu mazaniny tl. 24 cm	m3	1,74000		
14	631361921RT9	Výztuž mazanin svařovanou sítí, průměr drátu 8,0, oka 150/150 mm KY80	t	0,09344		
				8,7*2*0,00537	0,09344	

15	713191100RT9	Položení separační fólie, včetně dodávky fólie PE	m2	8,70000		
16	67352030R	Geotextilie silniční 300 g/m2	m2	10,00000		

Díl 96		Bourání konstrukcí				
17	120901123RT3	Bourání konstrukcí ze železobetonu v odkopávkách, bagrem s kladivem	m3	1,30500		
				8,7*0,15	1,30500	

Díl 99		Staveništní přesun hmot				
18	998222012R00	Přesun hmot, zpevněné plochy	t	14,31618		
				Hmotnosti z položek s pořadovými čísly :		
				6, 7, 9, 10, 11, 12, 14, 15, 16 :		
				Součet : 14,31618	14,31618	

Díl D96		Přesuny suti a vybouraných hmot				
19	979081111R00	Odvoz suti a vybour. hmot na skládku do 1 km	t	2,87100		
				Demontážní hmotnosti z položek s pořadovými čísly :		
				17 :		
				Součet : 2,87100	2,87100	

20	979081121R00	Příplatek k odvozu za každý další 1 km	t	11,48400		
				Demontážní hmotnosti z položek s pořadovými čísly :		

Položkový rozpočet

S:	81 -23002	HS Hodonín - oprava podlah v garážích
C:	VP	Vícepráce
C:	03.c	Nová podlaha v místě schodiště

#	Číslo položky	Název položky	MJ	Množství	Cena / MJ	Celkem
---	---------------	---------------	----	----------	-----------	--------

17 :

Součet : 11,48400

11,48400

21	979093111R00	Uložení suti na skládku bez zhutnění	t	2,87100		
-----------	--------------	--------------------------------------	---	---------	--	--

Demontážní hmotnosti z položek s pořadovými čísly :

17 :

Součet : 2,87100

2,87100

22	979094211R00	Nakládání nebo překládání vybourané suti	t	2,87100		
-----------	--------------	--	---	---------	--	--

Demontážní hmotnosti z položek s pořadovými čísly :

17 :

Součet : 2,87100

2,87100

23	979990103R00	Poplatek za uložení suti - beton, skupina odpadu 170101	t	2,87100		
-----------	--------------	---	---	---------	--	--

Demontážní hmotnosti z položek s pořadovými čísly :

17 :

Součet : 2,87100

2,87100

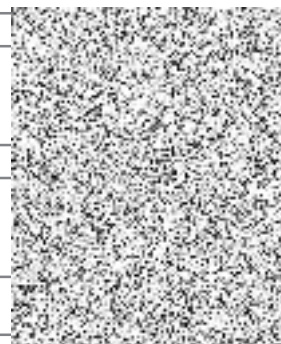

Položkový rozpočet

S:	81 -23002	HS Hodonín - oprava podlah v garážích
C:	VP	Vícepráce
C:	04	Úprava energokanáľů a shozů

#	Číslo položky	Název položky	MJ	Množství	Cena / MJ	Celkem
---	---------------	---------------	----	----------	-----------	--------

Díl 3 Svislé a kompletní konstrukce						
1	310238411RT1	Zazdívka otvorů plochy do 1 m2 cihlami na MC, s použitím suché maltové směsi	m3	0,50000		
Dozdívky stěn energokanáľů a shozů : 0,5					0,50000	
Díl 4 Vodorovné konstrukce						
2	411121232R00	Osazování stropních desek š. do 60, dl. do 180 cm	kus	10,00000		
Doplnění stropů PZD stávajícími deskami : 10					10,00000	
3	411388531R00	Zabetonování otvorů o ploše do 1 m2 ve stropích	m3	0,67500		
Dobetonávka energokanáľů : 3,0*1,0*0,15					0,45000	
Zabetonování shozů do 1.PP : 1,5*1,0*0,15					0,22500	
Díl 99 Staveništní přesun hmot						
4	998222012R00	Přesun hmot, zpevněné plochy	t	2,69651		
Hmotnosti z položek s pořadovými čísly : 1, 2, 3 :						
Součet : 2,69651					2,69651	
Díl 767 Konstrukce zámečnické						
5	767011004X00	Ocelové poklop 1000 x700 mm, pozink	kus	1,00000		
6	998767201R00	Přesun hmot pro zámečnické konstr., výšky do 6 m	%	62,00000		
Ceny z položek s pořadovými čísly : 5 :						
Součet : 62,00000					62,00000	

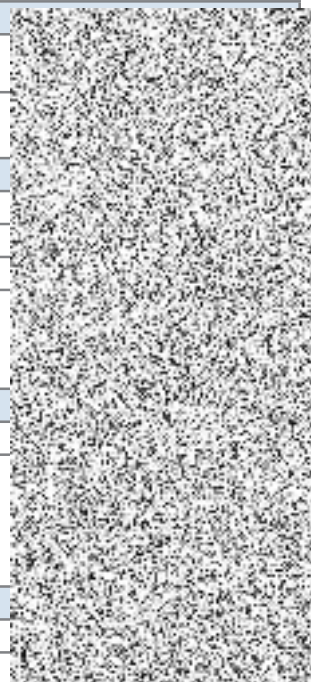

Položkový rozpočet

S:	81 -23002	HS Hodonín - oprava podlah v garážích
C:	VP	Vícepráce
C:	05	Výměna dveří v mycího boxu

#	Číslo položky	Název položky	MJ	Množství	Cena / MJ	Celkem
---	---------------	---------------	----	----------	-----------	--------

Díl 61		Úpravy povrchů vnitřní		
1	612425931RT2	Omítka vápenná vnitřního ostění - štuková, s použitím suché maltové směsi	m2	1,50000
Zapravení ostění po vyměněných dveřích : (0,9+2*2,05)*(0,15+0,15)				1,50000

Díl 96		Bourání konstrukcí		
2	967031743R00	Přisekání plošné zdiva cihelného na MC tl. 15 cm	m2	0,41000
2*2,05*0,1				0,41000
3	968072456R00	Vybourání kovových dveřních zárubní pl. nad 2 m2	m2	1,64000
0,8*2,05				1,64000

Díl 7661		Vnitřní výplně otvorů		
4	766101001X00	D+M plastové dveře, 1-kr., 1000x2050 mm, plné, bílé, klika-klika	kus	1,00000
5	998766911R00	Přesun hmot pro vnitřní výplně otvorů	%	287,50000
Ceny z položek s pořadovými čísly :				
4 :				
Součet : 287,50000				287,50000

Díl D96		Přesuny suti a vybouraných hmot		
6	979081111R00	Odvoz suti a vybour. hmot na skládku do 1 km	t	0,21607
Demontážní hmotnosti z položek s pořadovými čísly :				
2, 3 :				
Součet : 0,21607				0,21607
7	979081121R00	Příplatek k odvozu za každý další 1 km	t	0,86428
Demontážní hmotnosti z položek s pořadovými čísly :				
2, 3 :				
Součet : 0,86428				0,86428
8	979093111R00	Uložení suti na skládku bez zhutnění	t	0,21607
Demontážní hmotnosti z položek s pořadovými čísly :				
2, 3 :				
Součet : 0,21607				0,21607

9	979094211R00	Nakládání nebo překládání vybourané suti	t	0,21607
Demontážní hmotnosti z položek s pořadovými čísly :				
2, 3 :				
Součet : 0,21607				0,21607
10	979990103R00	Poplatek za uložení suti - beton, skupina odpadu 170101	t	0,21607
Demontážní hmotnosti z položek s pořadovými čísly :				
2, 3 :				
Součet : 0,21607				0,21607

