

Dodatek č. 4

č. j. KRPJ-68076-51/ČJ-2020-1600VZ

SMLOUVY O DÍLO

č. j. KRPJ-68076-37/ČJ-2020-1600VZ

uzavřené dle § 2586 a násl. zákona č. 89/2012 Sb., občanský zákoník,
ve znění pozdějších předpisů

Článek I. SMLUVNÍ STRANY

1. Objednatel

Název: Česká republika – Krajské ředitelství policie kraje Vysočina
Sídlo: Vrchlického 2627/46, 587 24 Jihlava
Zastoupená: plk. RNDr. Miloslavem Klodnerem,
náměstkem ředitele pro ekonomiku
IČO: 72052147
DIČ: CZ72052147
Bankovní spojení: ČNB, pobočka Brno
Číslo účtu: 27033881/0710
Kontaktní osoby ve věcech technických:



(dále jen „objednatel“)

2. Zhotovitel

Název: STARKON a.s.
Sídlo: Bohuslavice 10, 588 56 Telč
Zastoupená: Jiřím Kovářem, statutárním ředitelem
IČO: 26227525
DIČ: CZ26227525
Bankovní spojení: Komerční banka, a.s.
Číslo účtu: 19-4650050227/0100
Kontaktní osoby:



(dále jen „zhotovitel“)

Článek II.

Dne 16. 11. 2020 byla uzavřena Smlouva o dílo pod č. j. KRPJ-68076-37/ČJ-2020-1600VZ, jejímž předmětem je rekonstrukce a přístavba administrativní budovy, parkingu a technické infrastruktury Dálničního oddělení Velký Beranov. Následně byly uzavřeny dodatky smlouvy, a to dne 24. 2. 2021 byl uzavřen Dodatek č. 1 pod č. j. KRPJ-68076-40/ČJ-2020-1600VZ, dne 7. 9. 2021 byl uzavřen Dodatek č. 2 pod č. j. KRPJ-68076-42/ČJ-2020-1600VZ, a dne 13. 12. 2022 byl uzavřen Dodatek č. 3 pod č. j. KRPJ-68076-46/ČJ-2020-1600VZ.

Článek III.

Na základě nepředvídatelných objektivních skutečností spočívajících ve změně provedení zpevněných ploch a jejich odvodnění, a to z asfaltového povrchu na povrch ze zámkové dlažby u objektu SO 05 – Venkovní úpravy (komunikace, chodníky, oplocení), se smluvní strany vzájemně deklarují záměr naplnit účel a předmět smlouvy o dílo, jakož i v souladu s § 222 odst. 6 zákona č. 134/2016 Sb., o zadávání veřejných zakázek, ve znění pozdějších předpisů, dohodly na uzavření tohoto dodatku.

Obě smluvní strany se na základě výše uvedeného dohodly na prodloužení termínu dokončení této etapy - dílčí stavební práce SO 05 – Venkovní úpravy (komunikace, chodníky, oplocení) nejpozději do 16. 6. 2023.

Na základě výše uvedených důvodů a z důvodu administrativní a časové náročnosti schvalovacího procesu u změn stavebních prací ze strany ŘFMS PP ČR a OPF MV ČR se rovněž prodlužuje maximální termín dokončení prací nejpozději do 16. 6. 2023.

Článek IV.

Obě smluvní strany dohodly z důvodu prokazatelných a oboustranně odsouhlasených méněprací a víceprací na změně Článku IV. odst. 1. smlouvy:

Nové znění:

- 1. Za řádně zhotovené dílo v rozsahu podle Článku II. této smlouvy se smluvní strany v souladu s ustanovením zákona č. 526/1990 Sb., o cenách, ve znění pozdějších předpisů, s ohledem na odsouhlasené vícepráce a méněpráce dle schválených změnových listů dohodly na ceně:*

Dílčí části díla:	cena bez DPH v Kč	DPH 21 % v Kč	cena včetně DPH v Kč
SO 04 – Technická infrastruktura (přeložky sítí)	1,801.026,23	378.215,51	2,179.241,74

SO 02 – Přístavba administrativní budovy a spojovacího krčku (včetně kolaudace SO 02)	25,063.872,68	5,263.413,27	30,327.285,95
SO 01 – Rekonstrukce stávající budovy	13,929.388,96	2,925.171,68	16,854.560,64
SO 03 – Přístavba parkingu	7,195.387,24	1,511.031,32	8,706.418,56
SO 05 – Venkovní úpravy (komunikace, chodníky, oplocení)	2,270.960,96	476.901,80	2,747.862,76
Cena celkem za celé dílo	50,260.636,07	10,554.733,58	60,815.369,65

Slovy (v Kč včetně DPH): Šedesát miliónů osm set patnáct tisíc tři sta šedesát devět korun českých a šedesát pět haléřů.

Článek V.

Objednateli i zhotoviteli je známo, že v průběhu realizace veřejné zakázky došlo na stavebním trhu k neočekávanému zvýšení cen ve stavebnictví, a to jednak v důsledku pozastavení dodavatelských řetězců během pandemie Covid 19 v roce 2020 a 2021 a jednak zvýšení ceny materiálů a energií zapříčiněné probíhající válkou na Ukrajině od roku 2022.

Obě smluvní strany se dohodly v souladu s § 222 ZZVZ na aktualizaci zbytkového rozpočtu dosud nerealizovaných prací na rok 2023 u jednotlivých dílčích částí díla s upravenými jednotkovými cenami položek přepočtených na základě meziroční cenové změny databáze Cenové soustavy ÚRS (CS ÚRS) mezi roky 2020 - 2023.

Obě smluvní strany se z výše uvedených důvodů dohodly na další změně Článku IV. odst. 1. smlouvy:

Nové znění:

1. Za řádně zhotovené dílo v rozsahu podle Článku II. této smlouvy se smluvní strany v souladu s ustanovením zákona č. 526/1990 Sb., o cenách, ve znění pozdějších předpisů, dohodly na ceně:

Dílčí části díla:	cena bez DPH v Kč	DPH 21 % v Kč	cena včetně DPH v Kč
SO 04 – Technická infrastruktura (přeložky sítě)	1,927.914,65	404.862,07	2,332.776,72
SO 02 – Přístavba administrativní budovy a spojovacího krčku (včetně kolaudace SO 02)	25,159.045,25	5,283.399,51	30,442.444,76
SO 01 – Rekonstrukce stávající budovy	14,829.407,79	3,114.175,63	17,943.583,42
SO 03 – Přístavba parkingu	7,590.823,16	1,594.072,86	9,184.896,02

SO 05 – Venkovní úpravy (komunikace, chodníky, oplocení)	2,517.532,95	528.681,91	3,046.214,86
<u>Cena celkem za celé dílo</u>	52,024.723,80	10,925.191,98	62,949.915,78

Slovy (v Kč včetně DPH): Šedesát dva miliónů devět set čtyřicet devět tisíc devět set patnáct korun českých a sedmdesát osm haléřů.

Článek VI.

- Ostatní ustanovení a ujednání vyplývající ze Smlouvy o dílo ze dne 16. 11. 2020, č. j. KRPJ-68076-37/ČJ-2020-1600VZ, Dodatku č. 1 ze dne 24. 2. 2021 č. j. KRPJ-68076-40/ČJ-2020-1600VZ, Dodatku č. 2 ze dne 7. 9. 2021 č. j. KRPJ-68076-42/ČJ-2020-1600VZ, Dodatku č. 3 ze dne 13. 12. 2022 č. j. KRPJ-68076-46/ČJ-2020-1600VZ zůstávají v platnosti beze změny.
- Tento Dodatek č. 4 nabývá platnosti dnem podpisu obou smluvních stran a účinnosti zveřejněním v registru smluv.
- Smluvní strany prohlašují, že tento Dodatek č. 4 byl sepsán svobodně a vážně, určitě a srozumitelně.
- Tento Dodatek č. 4 je vyhotoven pouze v elektronické podobě.

V Jihlavě dne dle data
elektronického podpisu

Za objednatele:

V Bohuslavicích dne dle data
elektronického podpisu

Za zhotovitele:

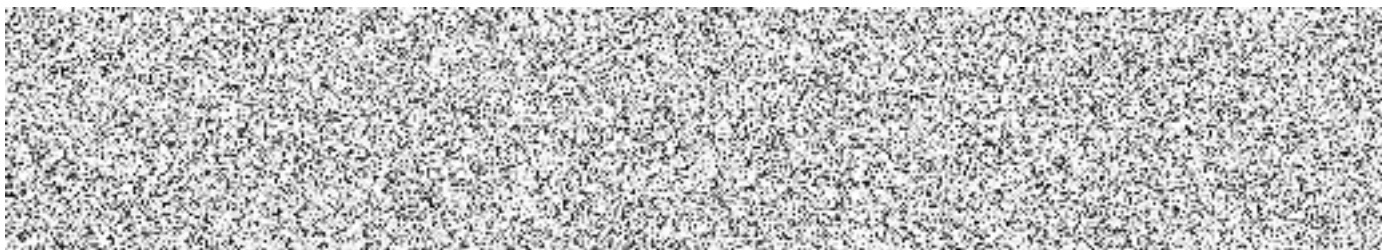

plk. RNDr. Miloslav Klodner
náměstek ředitele pro ekonomiku
podepsáno elektronicky

Jiří Kovář
statutární ředitel
podepsáno elektronicky

Zakázka:

PČR Velký Beranov, objekt SO 02 - ZL 14 až 40

Popis	Cena	DPH	Cena s DPH
D4: Dodatek č.4	160 266,55 Kč	33 656,00 Kč	193 922,55 Kč
Z14: Opěrná stěna - SO 04	57 249,32 Kč	12 022,36 Kč	69 271,68 Kč
Z15: Střecha, stožáry Z.2.21 - SO 02	53 525,00 Kč	11 240,25 Kč	64 765,25 Kč
Z16: Policejní znak, panel, m.č. 103 - SO 02	9 960,08 Kč	2 091,62 Kč	12 051,70 Kč
Z17: Roleta kulaté okno m.č. 103, 202 - SO 02	3 850,18 Kč	808,54 Kč	4 658,72 Kč
Z18: Venkovní parapet, kulaté okno H2.4 - SO 02	69 513,04 Kč	14 597,74 Kč	84 110,78 Kč
Z19: Podhledy - SO 02	19 882,61 Kč	4 175,35 Kč	24 057,96 Kč
Z20: Trezory m.č. 103 - SO 02	6 916,22 Kč	1 452,41 Kč	8 368,63 Kč
Z21: Hydrant, m.č. 109 - zasekání - SO 02	3 242,87 Kč	681,00 Kč	3 923,87 Kč
Z22: Konzola, mycí zařízení - SO 02	38 490,50 Kč	8 083,01 Kč	46 573,51 Kč
Z23: Úpravy v m.č. 126 - SO 02	80 863,35 Kč	16 981,30 Kč	97 844,65 Kč
Z24: Úprava ostění garážových vrat m.č. 127 - SO 02	17 518,27 Kč	3 678,84 Kč	21 197,11 Kč
Z25: Úprava v m.č. 128 - SO 02	4 591,69 Kč	964,25 Kč	5 555,94 Kč
Z26: Dozdívka + madlo v m.č. 114 - SO 02	147,33 Kč	30,94 Kč	178,27 Kč
Z27: Vnitřní žaluzie m.č. 210, 211, 212 - SO 02	5 310,62 Kč	1 115,23 Kč	6 425,85 Kč
Z28: Fasáda - SO 02	221 448,87 Kč	46 504,26 Kč	267 953,13 Kč
Z29: Dodatečné kotvení spojovacího krčku - SO 02	1 715,92 Kč	360,34 Kč	2 076,26 Kč
Z30: Podlahové krytiny z vinylu - SO 02	- 22 995,91 Kč -	4 829,14 Kč -	27 825,04 Kč
Z31: Stavební část - nerealizované práce - SO 02	- 505 217,42 Kč -	717 408,74 Kč -	611 313,08 Kč
Z32: Zdravotnětechnické instalace - SO 02	114 116,20 Kč	23 964,40 Kč	138 080,60 Kč
Z33: Zdravotnětechnické instalace - nerealizované práce - SO 02	- 82 172,07 Kč -	17 256,13 Kč -	99 428,20 Kč
Z34: Ústřední vytápění - SO 02	- 2 220,09 Kč -	466,22 Kč -	2 686,31 Kč
Z35: Ústřední vytápění - nerealizované práce - SO 02	- 61 004,78 Kč -	12 811,00 Kč -	73 815,78 Kč
Z36: Vzduchotechnika - SO 02	214 864,77 Kč	45 121,60 Kč	259 986,38 Kč
Z37: Vzduchotechnika - nerealizované práce - SO 02	- 37 515,23 Kč -	7 878,20 Kč -	45 393,43 Kč
Z38: Měření a regulace - nerealizované práce - SO 02	- 7 702,84 Kč -	1 617,60 Kč -	9 320,44 Kč
Z39: Elektroinstalace - silnoproud, slaboproud - SO 02	120 082,06 Kč	25 217,23 Kč	145 299,29 Kč
Z40: Elektroinstalace - silnoproud, slaboproud - nerealizované práce - SO 02	- 539 926,39 Kč -	113 384,54 Kč -	653 310,93 Kč

Z41: Vnitřní schodiště - SO 01	92 737,75 Kč	19 474,93 Kč	112 212,68 Kč
Z42: Sanace stropní konstrukce - SO 01	282 994,63 Kč	59 428,87 Kč	342 423,50 Kč
Celkem (bez DPH)	160 266,55		
DPH 21%	33 656,00		
Celkem (včetně DPH)	193 922,55		

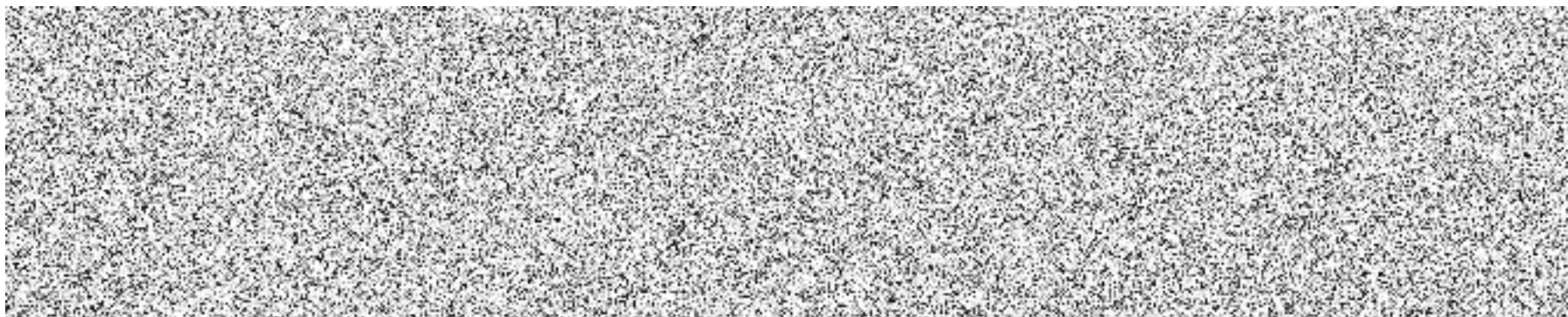

Zakázka:

PČR Velký Beranov - ZL - Dodatek č.4

Poř.	Typ	Kód	Popis	MJ	Výměra	Jedn. cena	Cena
Z14: Opěrná stěna							57 249,32
1: Zemní práce							8 627,80
1.	SP	132212112	Hloubení rýh š do 800 mm v nesoudrzných horninách třídy těžitelnosti I skupiny 3 ručně	m3	2,5	1 520,00	3 800,00
Plný popis: Hloubení rýh šířky do 800 mm ručně zapážených i nezapažených, s urovnáním dna do předepsaného profilu a spádu v hornině třídy těžitelnosti I skupiny 3 nesoudrzných							
Výkaz výměr: 0,4*(0,5+0,75)*0,5*10							2,5
2.	SP	139001101	Příplatek za ztížení vykopávky v blízkosti podzemního vedení	m3	2,5	546,00	1 365,00
Plný popis: Příplatek k cenám hloubených vykopávek za ztížení vykopávky v blízkosti podzemního vedení nebo výbušnin pro jakoukoliv třídu horniny							
3.	SP	162211311	Vodorovné přemístění výkopku z horniny třídy těžitelnosti I skupiny 1 až 3 stavebním kolečkem do 10 m	m3	5,0	69,61	348,05
4.	SP	162211319	Příplatek k vodorovnému přemístění výkopku z horniny třídy těžitelnosti I skupiny 1 až 3 stavebním kolečkem za každých dalších 10 m	m3	25,0	75,59	1 889,75
Plný popis: Vodorovné přemístění výkopku nebo sypaniny stavebním kolečkem s vyprázdněním kolečka na hromady nebo do dopravního prostředku na vzdálenost do 10 m Příplatek za k							
Výkaz výměr: Odvoz výkopku před zpětným zásypem							-
2,5*5							12,5
Zpětný návoz výkopku k zásypu							-
2,5*5							12,5
5.	B	175111201_01	Obsypání objektů nad přilehlým původním terénem ručně sypaninou z vhodných hornin třídy těžitelnosti - I a II, skupiny 1 až 4 nebo materiálem uloženým ve vzdálenosti do 3 m od vnějšího kraje objektu pro / jakoukoliv míru zhutnění bez prohození sypaniny	m3	2,5	490,00	1 225,00
2: Zakládání							24 932,90
6.	B	274313711_01	Základy z betonu prostého pasy betonu kamenem neprokládaného tř. C 20/25	m3	2,0	2 455,20	4 910,40
Výkaz výměr: Základ							-
10*0,4*0,5							2,0
7.	B	279113145_01	Základové zdi z tvárníc ztraceného bednění včetně výplně z betonu bez zvláštních nároků na vliv - prostředí třídy C 20/25, tloušťky zdiva přes 300 do 400 mm	m2	10,0	1 400,00	14 000,00
Výkaz výměr: 10*1							10,0
8.	SP	279361821	Výztuž základových zdí nosných betonářskou ocelí 10 505	t	0,083	73 000,00	6 022,50
Plný popis: Výztuž základových zdí nosných svislých nebo odkloněných od svislice, rovinných nebo oblých, deskových nebo žebrových, včetně výztuže jejich žebere z betonářské oceli							
Výkaz výměr: Výztuž na m2: 2 pruty vodorovné + v každé tvárnici 2 pruty svislé, průměr 10 mm a 12 mm							-
(10*0,00075)*10*1,1							0,083
9: Ostatní konstrukce a práce, bourání							2 376,26
9.	SP	966008212	Bourání odvodňovacího žlabu z betonových příkopových tvárníc š přes 500 do 800 mm	m	8,5	82,20	698,70
Plný popis: Bourání odvodňovacího žlabu s odklizením a uložením vybouraného materiálu na skládku na vzdálenost do 10 m nebo s naložením na dopravní prostředek z betonových pří							
Výkaz výměr: Žlab okolo budovy KSUSV							-
8,5							8,5
10.	SP	979054441	Očištění vybouraných z desek nebo dlaždic s původním spárováním z kameniva těžného	m2	6,8	39,20	266,56
Plný popis: Očištění vybouraných prvků komunikací od spojovacího materiálu s odklizením a uložením očištěných hmot a spojovacího materiálu na skládku na vzdálenost do 10 m dlaž							
Výkaz výměr: 8,5*0,8							6,8
11.	SP	935111211	Osazení příkopového žlabu do štěrkopísku tl 100 mm z betonových tvárníc š 800 mm	m	8,5	166,00	1 411,00
Plný popis: Osazení betonového příkopového žlabu s vyplněním a zatřením spár cementovou maltou s ložem tl. 100 mm z kameniva těžného nebo štěrkopísku z betonových příkopov							
998: Přesun hmot							21 312,36
12.	SP	998018001	Přesun hmot ruční pro budovy v do 6 m	t	13,404	1 590,00	21 312,36
Plný popis: Přesun hmot pro budovy občanské výstavby, bydlení, výrobu a služby ruční - bez užití mechanizace vodorovná dopravní vzdálenost do 100 m pro budovy s jakoukoliv nosn							
Výkaz výměr: 4,907+7,155+0,087+1,255							13,404

Zakázka:

PČR Velký Beranov - ZL - Dodatek č.4

Poř.	Typ	Kód	Popis	MJ	Výměra	Jedn. cena	Cena
Z15: Střecha, stožáry Z.2.21							53 525,00
a) Méněpráce							-23 856,82
742: Elektroinstalace - slaboproud							-22 055,80
273.	B	742420021_01	Montáž společné televizní antény antenního stožáru včetně upevňovacího materiálu	kus	- 2,0	1 416,80	-2 833,60
274.	H	Z.2.21.	Stožár včetně stoupaček - ozn. Z.2.21	kus	- 2,0	7 480,00	-14 960,00
275.	B	998742102_01	Přesun hmot pro slaboproud stanovený z hmotnosti přesunovaného materiálu vodorovná dopravní - vzdálenost do 50 m v objektech výšky přes 6 do 12 m	t	- 1,129	3 775,20	-4 262,20
95: Různé dokončovací konstrukce a práce pozemních staveb							-1 728,32
175.	B	953271121_01	Nadstřešní základ pro stožár televizní antény z betonových cihel nebo bločků do velikosti - 500x500x450 mm na maltu cementovou na stropním panelu (střechy)	kus	- 2,0	864,16	-1 728,32
998: Přesun hmot							-72,69
196.	B	998011002_01	Přesun hmot pro budovy občanské výstavby, bydlení, výrobu a služby s nosnou svislou konstrukcí - zděnou z cihel, tvárnic nebo kamene vodorovná dopravní vzdálenost do 100 m pro budovy výšky přes 6 / do 12 m	t	- 0,454	160,00	-72,69
b) Vícepráce							77 381,82
742: Elektroinstalace - slaboproud							77 381,82
1.	H	Z.2.21.R	Stožár, zajišťovací systémový žebřík + jezdec - ozn. Z.2.21	kus	2,0	38 690,91	77 381,82

Zakázka:

PČR Velký Beranov - ZL - Dodatek č.4

Poř.	Typ	Kód	Popis	MJ	Výměra	Jedn. cena	Cena
Z16: Policejní znak, panel, m.č. 103							9 960,08
a) Méněpráce							-308,00
767: Konstrukce zámečnické							-308,00
388.	B	O.1.11._01	Montáž panelu s logem vel. 1500*2500 mm - bez dodávky - přenos z budovy "A"	kpl.	- 1,0	308,00	-308,00
Výkaz výměr: -1					- 1,0		
Odečet z důvodu nevyhovujícího stavu demontovaného panelu					-		
b) Vícepráce							10 099,00
766: Konstrukce truhlářské							10 099,00
1.	B	X2.1	O11 - dodávka a montáž modrého panelu	kus	1,0	4 579,00	4 579,00
Výkaz výměr: Dodávka nového panelu z důvodu nevyhovujícího stavu demontovaného					-		
1					1,0		
2.	B	X3.1	O11 - dodávka a montáž policejního znaku	kus	2,0	2 760,00	5 520,00
Výkaz výměr: Dodávka loga do zádveří, včetně následné výmalby					-		
2					2,0		
784: Dokončovací práce - malby a tapety							169,08
3.	SP		Příplatek k cenám 2x maleb ze směsí za mokra oděruvzdorných za barevnou malbu v sytém odstínu	m2	4,144	40,80	169,08
Výkaz výměr: Zádveří					-		
1,48*2,8					4,144		

Zakázka:

PČR Velký Beranov - ZL - Dodatek č.4

Poř.	Typ	Kód	Popis	MJ	Výměra	Jedn. cena	Cena
Z17: Roleta kulaté okno m.č. 103, 202							3 850,18
786: Dokončovací práce - čalounické úpravy							3 850,18
240.	B	786612200_01	Montáž zastíňujících rolet do jakýchkoli typů oken z textilií nebo umělých tkanin	kus	2,0	33,09	66,18
241.	H	O.1.26.1	Vnitřní stínění - H2.4, dle O.1.26	kus	2,0	1 892,00	3 784,00

Zakázka:

PČR Velký Beranov - ZL - Dodatek č.4

Poř.	Typ	Kód	Popis	MJ	Výměra	Jedn. cena	Cena
Z18: Venkovní parapet, kulaté okno H2.4 - méněpráce							69 513,04
a) Méněpráce							-2 016,96
764: Konstrukce klempířské							-2 016,96
313.	SP		Oplechování rovných parapetů celoplošně lepené z Pz s povrchovou úpravou rš 500 mm - ozn. K2.1	m	- 4,0	504,24	-2 016,96
Výkaz výměr: K2.1					-		
-2*2					- 4,0		
b) Vícepráce							71 530,00
767: Konstrukce zámečnické							71 530,00
1.	B	X7.1	Zámečnický výrobek, ostění kulatého okna s okapnicemi 30/1214/20x350, komaxit	kus	2,0	35 765,00	71 530,00

Zakázka:

PČR Velký Beranov - ZL - Dodatek č.4

Poř.	Typ	Kód	Popis	MJ	Výměra	Jedn. cena	Cena
Z19: Podhledy							19 882,61
a) Méněpráce							-21 100,47
61: Úprava povrchů vnitřních							-3 706,56
89.	B	611131121_01	Podkladní a spojovací vrstva vnitřních omítaných ploch penetrace akrylát-silikonová nanášená ručně - stropů	m2	- 18,0	62,48	-1 124,64
Výkaz výměr: m.č. 128					-		
-7,52					- 7,52		
m.č. 129					-		
-10,48					- 10,48		
91.	B	611311131_01	Potažení vnitřních ploch štukem tloušťky do 3 mm vodorovných konstrukcí stropů rovných	m2	- 18,0	143,44	-2 581,92
Výkaz výměr: m.č. 128					-		
-7,52					- 7,52		
m.č. 129					-		
-10,48					- 10,48		
763: Konstrukce suché výstavby							-16 061,43
306.	H	59030571	podhled kazetový bez děrování polozapuštěná hrana tl 10mm 600x600mm	m2	- 21,473	748,00	-16 061,43
Výkaz výměr: m.č. 107					-		
-20,45*1,05					- 21,473		
784: Dokončovací práce - malby a tapety							-1 298,88
455.	B	784181121_01	Penetrace podkladu jednonásobná hloubková v místnostech výšky do 3,80 m	m2	- 18,0	17,60	-316,80
Výkaz výměr: m.č. 128					-		
-7,52					- 7,52		
m.č. 129					-		
-10,48					- 10,48		
456.	B	784181121_01	Malby z malířských směsí otěruvzdorných za mokra dvojnásobné, bílé za mokra otěruvzdorné výborně v - místnostech výšky do 3,80 m	m2	- 18,0	54,56	-982,08
Výkaz výměr: m.č. 128					-		
-7,52					- 7,52		
m.č. 129					-		
-10,48					- 10,48		
998: Přesun hmot							-33,60
196.	B	998011002_01	Přesun hmot pro budovy občanské výstavby, bydlení, výrobu a služby s nosnou svislou konstrukcí - zděnou z cihel, tvárníc nebo kamene vodorovná dopravní vzdálenost do 100 m pro budovy výšky přes 6 / do 12 m	t	- 0,21	160,00	-33,60
Výkaz výměr: m.č. 128					-		
-0,1					- 0,1		
m.č. 129					-		
-0,11					- 0,11		
b) Vícepráce							40 983,08
763: Konstrukce suché výstavby							40 983,08
1.	B	X4	Combison Uno A, PE, Bílá Frost, 600x600x35mm	m2	21,473	1 054,54	22 643,61
Výkaz výměr: m.č. 107					-		
20,45*1,05					21,473		
305.	B	763431001_01	Montáž podhledu minerálního včetně zavěšeného roštu viditelného s panely vyjímatelnými, velikosti - panelů do 0,36 m2	m2	18,0	233,20	4 197,60
Výkaz výměr: m.č. 128					-		
7,52					7,52		
m.č. 129					-		
10,48					10,48		
306.	H	59030571	podhled kazetový bez děrování polozapuštěná hrana tl 10mm 600x600mm	m2	18,816	748,00	14 074,37
Výkaz výměr: 7,52*1,05					7,896		
10,4*1,05					10,92		
307.	B	998763302_01	Přesun hmot pro konstrukce montované z desek sádrokartonových, sádrovláknitých, cementovláknitých - nebo cementových stanovených z hmotnosti přesunovaného materiálu vodorovná dopravní vzdálenost do 50 m / v objektech výšky přes 6 do 12 m	t	0,15	450,00	67,50
Výkaz výměr: m.č. 128					-		
0,063					0,063		
m.č. 129					-		
0,087					0,087		

Zakázka:

PČR Velký Beranov - ZL - Dodatek č.4

Poř.	Typ	Kód	Popis	MJ	Výměra	Jedn. cena	Cena
Z20: Trezory m.č. 103							6 916,22
006: Úpravy povrchu							1 152,00
1.	SP	612325223	Vápenocementová štuková omítka malých ploch přes 0,25 do 1 m2 na stěnách	kus	2,0	576,00	1 152,00
<i>Plný popis: Vápenocementová omítka jednotlivých malých ploch štuková na stěnách, plochy jednotlivě přes 0,25 do 1 m2</i>							
Výkaz výměr: Zapravení trezorových dveří							
2					2,0	-	-
009: Ostatní konstrukce a práce							782,00
2.	SP	973031335	Vysekání kapes ve zdivu cihelném na MV nebo MVC pl do 0,16 m2 hl do 300 mm	kus	2,0	391,00	782,00
<i>Plný popis: Vysekání výklenků nebo kapes ve zdivu z cihel na maltu vápennou nebo vápenocementovou kapes, plochy do 0,16 m2, hl do 300 mm</i>							
Výkaz výměr: Pro trezor							
2					2,0	-	-
767: Konstrukce zámečnické							4 836,00
3.	SP	767821113	Montáž poštovní schránky zazděné	kus	2,0	498,00	996,00
4.	B	X8	Trezor vestavěný do zdi, klíč 340x220x300mm	kus	2,0	1 920,00	3 840,00
997: Přesun sutě							132,94
191.	B	997013211_01	Vnitrostaveništní doprava suti a vybouraných hmot vodorovně do 50 m svisle ručně pro budovy a haly - výšky do 6 m	t	0,124	350,00	43,40
192.	B	997013219_01	Vnitrostaveništní doprava suti a vybouraných hmot vodorovně do 50 m Příplatek k cenám -3111 až -3217 - za zvětšenou vodorovnou dopravu přes vymezenou dopravní vzdálenost za každých dalších i započatých / 10 m	t	0,124	71,28	8,84
193.	B	997013501_01	Odvoz suti a vybouraných hmot na skládku nebo meziskládku se složením, na vzdálenost do 1 km	t	0,124	205,92	25,53
194.	B	997013509_01	Odvoz suti a vybouraných hmot na skládku nebo meziskládku se složením, na vzdálenost Příplatek k - ceně za každý další i započatý 1 km přes 1 km	t	0,62	8,98	5,57
Výkaz výměr: 0,124*5					0,62	-	-
195.	B	997013631_01	Poplatek za uložení stavebního odpadu na skládce (skládkovné) směsného stavebního a demoličního - zatříděného do Katalogu odpadů pod kódem 17 09 04	t	0,124	400,00	49,60
998: Přesun hmot							13,28
196.	B	998011002_01	Přesun hmot pro budovy občanské výstavby, bydlení, výrobu a služby s nosnou svislou konstrukcí - zděnou z cihel, tvárnic nebo kamene vodorovná dopravní vzdálenost do 100 m pro budovy výšky přes 6 / do 12 m	t	0,083	160,00	13,28

Zakázka:

PČR Velký Beranov - ZL - Dodatek č.4

Poř.	Typ	Kód	Popis	MJ	Výměra	Jedn. cena	Cena
Z21: Hydrant, m.č. 109 - zasekání							3 242,87
009: Ostatní konstrukce a práce							811,00
459.	SP	973022451	Vysekání kapes ve zdivu z kamene pl do 0,25 m2 hl do 300 mm	kus	1,0	811,00	811,00
<i>Plný popis: Vysekání výklenků nebo kapes ve zdivu z kamene kapes, plochy do 0,25 m2, hl. do 300 mm</i>							
96: Bourání konstrukcí							2 300,00
457.	B	X9	Demontáž hydrantu	kus	1,0	500,00	500,00
458.	B	X10	Osazení hydrantu do předpřipravené niky	kus	1,0	1 800,00	1 800,00
997: Přesun sutě							131,87
191.	B	997013211_01	Vnitrostaveništní doprava sutí a vybouraných hmot vodorovně do 50 m svisle ručně pro budovy a haly - výšky do 6 m	t	0,123	350,00	43,05
192.	B	997013219_01	Vnitrostaveništní doprava sutí a vybouraných hmot vodorovně do 50 m Příplatek k cenám -3111 až -3217 - za zvětšenou vodorovnou dopravu přes vymezenou dopravní vzdálenost za každých dalších i započatých / 10 m	t	0,123	71,28	8,77
193.	B	997013501_01	Odvoz sutí a vybouraných hmot na skládku nebo meziskládku se složením, na vzdálenost do 1 km	t	0,123	205,92	25,33
194.	B	997013509_01	Odvoz sutí a vybouraných hmot na skládku nebo meziskládku se složením, na vzdálenost Příplatek k - ceně za každý další i započatý 1 km přes 1 km	t	0,615	8,98	5,52
Výkaz výměr: 0,123*5					0,615		
195.	B	997013631_01	Poplatek za uložení stavebního odpadu na skládce (skládkovné) směsného stavebního a demoličního - zatříděného do Katalogu odpadů pod kódem 17 09 04	t	0,123	400,00	49,20

Zakázka:

PČR Velký Beranov - ZL - Dodatek č.4

Poř.	Typ	Kód	Popis	MJ	Výměra	Jedn. cena	Cena
			Z22: Konzola, mycí zařízení				38 490,50
			01: Mytí ruční vysokotlaké				38 490,50
1.	B	X11	Pomocná konstrukce pro otočné rameno	kus	1,0	38 490,50	38 490,50

Zakázka:

PČR Velký Beranov - ZL

Poř.	Typ	Kód	Popis	MJ	Výměra	Jedn. cena	Cena
Z23: Úpravy v m.č. 1.26							80 863,35
a) Méněpráce							-24 838,33
61: Úprava povrchů vnitřních							-13 771,64
99.	B	612321141_01	Omítka vápenocementová vnitřních ploch nanášená ručně dvouvrstvá, tloušťky jádrové omítky do 10 mm a - tloušťky štuky do 3 mm štuková svislých konstrukcí stěn	m2	- 58,394	235,84	-13 771,64
Výkaz výměr: m.č. 126					-		
-(6,5+6,5+1,835+1,835+0,47+0,47+1,835+1,835)*3,3					- 70,224		
3,1*3,3					10,23		
0,8*2					1,6		
63: Podlahy a podlahové konstrukce							-6 057,78
137.	B	633131112_01	Povrchová úprava vsypovou směsí průmyslových betonových podlah těžký provoz s přísadou karbidu, tl. - 3 mm	m2	- 26,89	161,04	-4 330,37
Výkaz výměr: -26,89					- 26,89		
138.	B	633811111_01	Broušení betonových podlah nerovností do 2 mm (stržení šlemu)	m2	- 26,89	50,16	-1 348,80
139.	B	633991111_01	Nástřík proti odpařování vody betonových povrchů	m2	- 26,89	14,08	-378,61
784: Dokončovací práce - malby a tapety							-4 213,71
455.	B	784181121_01	Penetrace podkladu jednonásobná hloubková v místnostech výšky do 3,80 m	m2	- 58,394	17,60	-1 027,73
456.	B	784181121_01	Malby z malířských směsí otěruvzdorných za mokra dvojnásobné, bílé za mokra otěruvzdorné výborně v - místnostech výšky do 3,80 m	m2	- 58,394	54,56	-3 185,98
998: Přesun hmot							-795,20
196.	B	998011002_01	Přesun hmot pro budovy občanské výstavby, bydlení, výrobu a služby s nosnou svislou konstrukcí - zděnou z cihel, tvárnic nebo kamene vodorovná dopravní vzdálenost do 100 m pro budovy výšky přes 6 / do 12 m	t	- 4,97	160,00	-795,20
b) Vícepráce							105 701,68
61: Úprava povrchů vnitřních							11 099,53
98.	B	612321121_01	Omítka vápenocementová vnitřních ploch nanášená ručně jednovrstvá, tloušťky do 10 mm hladká svislých - konstrukcí stěn	m2	58,394	190,08	11 099,53
Výkaz výměr: m.č. 126					-		
(6,5+6,5+1,835+1,835+0,47+0,47+1,835+1,835)*3,3					70,224		
-3,1*3,3					- 10,23		
-0,8*2					- 1,6		
711: Izolace proti vodě, vlhkosti a plynům							11 780,70
1.	SP	711113117	Izolace proti vlhkosti vodorovná za studena těsnicí stěrkou jednosložkovou na bázi cementu	m2	26,89	435,00	11 697,15
Plný popis: Izolace proti zemní vlhkosti natěradly a tmely za studena na ploše vodorovné V těsnicí stěrkou jednosložkovou na bázi cementu							
Výkaz výměr: m.č. 126					-		
26,89					26,89		
213.	B	998711102_01	Přesun hmot pro izolace proti vodě, vlhkosti a plynům stanovený z hmotnosti přesunovaného materiálu - vodorovná dopravní vzdálenost do 50 m v objektech výšky přes 6 do 12 m	t	0,094	888,80	83,55
771: Podlahy z dlaždic							35 549,58
1.	SP	771574263	Montáž podlah keramických pro mechanické zatížení protiskluzných lepených flexibilním lepidlem přes 9 do 12 ks/m2	m2	26,89	631,00	16 967,59
Plný popis: Montáž podlah z dlaždic keramických lepených flexibilním lepidlem maloformátových pro vysoké mechanické zatížení protiskluzných nebo reliéfních (bezbariérových) přes 9 do 1.							
2.	H	59761409	dlažba keramická slinutá protiskluzná do interiéru i exteriéru pro vysoké mechanické namáhání přes 9 do 12ks/m2	m2	29,579	555,00	16 416,35
Plný popis: dlaždice keramické slinuté neglazované mrazuvzdorné bílá přes 9 do 12 ks/m2							
Výkaz výměr: 26,89*1,1					29,579		
402.	B	771121011_01	Příprava podkladu před provedením dlažby nátěr penetrační na podlahu	m2	26,89	42,24	1 135,83
Výkaz výměr: m.č. 126					-		
26,89					26,89		
417.	B	771591115_01	Podlahy - dokončovací práce spárování silikonem	m	21,28	30,80	655,42
Výkaz výměr: m.č. 126					-		
6,5+6,5+1,835+1,835+0,47+0,47+1,835+1,835					21,28		
418.	B	998771102_01	Přesun hmot pro podlahy z dlaždic stanovený z hmotnosti přesunovaného materiálu vodorovná dopravní - vzdálenost do 50 m v objektech výšky přes 6 do 12 m	t	0,753	497,20	374,39
781: Dokončovací práce - obklady							47 127,98
430.	B	781121011_01	Příprava podkladu před provedením obkladu nátěr penetrační na stěnu	m2	58,394	42,24	2 466,56
Výkaz výměr: m.č. 126					-		
(6,5+6,5+1,835+1,835+0,47+0,47+1,835+1,835)*3,3					70,224		
-3,1*3,3					- 10,23		
-0,8*2					- 1,6		
435.	B	781474114_01	Montáž obkladů vnitřních stěn z dlaždic keramických lepených flexibilním lepidlem maloformátových - hladkých přes 19 do 22 ks/m2	m2	58,394	446,16	26 053,07
436.	H	59761040	obklad keramický hladký přes 19 do 22ks/m2	m2	64,233	280,72	18 031,60
Výkaz výměr: 58,394*1,1					64,233		
444.	B	998781102_01	Přesun hmot pro obklady keramické stanovený z hmotnosti přesunovaného materiálu vodorovná dopravní - vzdálenost do 50 m v objektech výšky přes 6 do 12 m	t	1,16	497,20	576,75
998: Přesun hmot							143,88
196.	B	998011002_01	Přesun hmot pro budovy občanské výstavby, bydlení, výrobu a služby s nosnou svislou konstrukcí - zděnou z cihel, tvárnic nebo kamene vodorovná dopravní vzdálenost do 100 m pro budovy výšky přes 6 / do 12 m	t	0,899	160,00	143,88

Zakázka:

PČR Velký Beranov - ZL - Dodatek č.4

Poř.	Typ	Kód	Popis	MJ	Výměra	Jedn. cena	Cena
Z24: Úprava ostění garážových vrat m.č. 1.27							17 518,27
003: Svislé konstrukce							6 571,89
1.	SP	311272111	Zdivo z pórobetonových tvárnic hladkých do P2 do 450 kg/m3 na tenkovrstvou maltu tl 250 mm	m2	4,797	1 370,00	6 571,89
Výkaz výměr: Dozdívky ostění (0,3+0,3+0,3+0,3+0,1)*(3,48+0,12+0,09)					- 4,797		
767: Konstrukce zámečnické							10 806,38
389.	B	767995114_01	Montáž ostatních atypických zámečnických konstrukcí hmotnosti přes 20 do 50 kg	kg	291,974	35,11	10 251,19
Výkaz výměr: Doplněné L profily (27,3*3,1*3)*1,15					- 291,974		
391.	B	767.94.R_01	Přejezdy u garáže - viz. detail "L"	kus	3,0	136,40	409,20
401.	B	998767102_01	Přesun hmot pro zámečnické konstrukce stanovený z hmotnosti přesunovaného materiálu vodorovná - dopravní vzdálenost do 50 m v objektech výšky přes 6 do 12 m	t	0,292	500,00	145,99
998: Přesun hmot							140,00
196.	B	998011002_01	Přesun hmot pro budovy občanské výstavby, bydlení, výrobu a služby s nosnou svislou konstrukcí - zděnou z cihel, tvárnic nebo kamene vodorovná dopravní vzdálenost do 100 m pro budovy výšky přes 6 / do 12 m	t	0,875	160,00	140,00

Zakázka:

PČR Velký Beranov - ZL - Dodatek č.4

Poř.	Typ	Kód	Popis	MJ	Výměra	Jedn. cena	Cena
Z25: Úprava m.č. 128							4 591,69
711: Izolace proti vodě, vlhkosti a plynům							4 591,69
1.	SP	711113117	Izolace proti vlhkosti vodorovná za studena těsnicí stěrkou jednosložkovou na bázi cementu	m2	10,48	435,00	4 558,80
Výkaz výměr: m.č. 129					-		
10,48					10,48		
213.	B	998711102_01	Přesun hmot pro izolace proti vodě, vlhkosti a plynům stanovený z hmotnosti přesunovaného materiálu - vodorovná dopravní vzdálenost do 50 m v objektech výšky přes 6 do 12 m	t	0,037	888,80	32,89

Zakázka:

PČR Velký Beranov - ZL - Dodatek č.4

Poř.	Typ	Kód	Popis	MJ	Výměra	Jedn. cena	Cena
Z26: Dozdívka + madlo v m.č. 114							147,33
a) Méněpráce							-13 146,67
766: Konstrukce truhlářské							-13 146,67
321.	B	766211500_01	Montáž madel schodišťových dřevěných z jednoho kusu průběžných, šířky do 150 mm	m	- 9,6	266,64	-2 559,74
322.	H	766.01R	Dubové madlo pr. 42 mm	m	- 9,6	1 100,00	-10 560,00
346.	B	998766102_01	Přesun hmot pro konstrukce truhlářské stanovený z hmotnosti přesunovaného materiálu vodorovná - dopravní vzdálenost do 50 m v objektech výšky přes 6 do 12 m	t	- 0,03	897,60	-26,93
b) Vícepráce							13 294,00
003: Svislé konstrukce							1 201,20
1.	SP	346272266	Přizdívka z pórobetonových tvárnic tl 200 mm	m2	0,84	1 430,00	1 201,20
Výkaz výměr: Schodiště					-		
4,2*0,2					0,84		
767: Konstrukce zámečnické							10 717,00
1.	SP	767165114	Montáž zábradlí rovného madla z trubek nebo tenkostěnných profilů svařovaného	m	9,6	331,00	3 177,60
2.	H	55342038.1	madlo zábradlí hranaté nerezové d 42 mm	m	9,6	784,00	7 526,40
401.	B	998767102_01	Přesun hmot pro zámečnické konstrukce stanovený z hmotnosti přesunovaného materiálu vodorovná - dopravní vzdálenost do 50 m v objektech výšky přes 6 do 12 m	t	0,026	500,00	13,00
781: Dokončovací práce - obklady							1 354,20
430.	B	781121011_01	Příprava podkladu před provedením obkladu nátěr penetrační na stěnu	m2	1,68	42,24	70,96
Výkaz výměr: Schodiště					-		
4,2*(0,2+0,2)					1,68		
435.	B	781474114_01	Montáž obkladů vnitřních stěn z dlaždic keramických lepených flexibilním lepidlem maloformátových - hladkých přes 19 do 22 ks/m2	m2	1,68	446,16	749,55
436.	H	59761040	obklad keramický hladký přes 19 do 22ks/m2	m2	1,848	280,72	518,77
Výkaz výměr: 1,68*1,1					1,848		
444.	B	998781102_01	Přesun hmot pro obklady keramické stanovený z hmotnosti přesunovaného materiálu vodorovná dopravní - vzdálenost do 50 m v objektech výšky přes 6 do 12 m	t	0,03	497,20	14,92
998: Přesun hmot							21,60
196.	B	998011002_01	Přesun hmot pro budovy občanské výstavby, bydlení, výrobu a služby s nosnou svislou konstrukcí - zděnou z cihel, tvárnic nebo kamene vodorovná dopravní vzdálenost do 100 m pro budovy výšky přes 6 / do 12 m	t	0,135	160,00	21,60

Zakázka:

PČR Velký Beranov - ZL - Dodatek č.4

Poř.	Typ	Kód	Popis	MJ	Výměra	Jedn. cena	Cena
Z27: Vnitřní žaluzie m.č. 210, 211, 212							5 310,62
786: Dokončovací práce - čalounické úpravy							5 310,62
242.	B	786624121_01	Montáž zastíňujících žaluzií lamelových do oken zdvojených otevíravých, sklápěcích nebo vyklápěcích - kovových	m2	10,5	213,84	2 245,32
Výkaz výměr: 2*1,75*3					10,5		
243.	H	O.1.25	žaluzie horizontální interiérové	m2	10,5	290,40	3 049,20
244.	B	998786102_01	Přesun hmot pro čalounické úpravy stanovený z hmotnosti přesunovaného materiálu vodorovná dopravní - vzdálenost do 50 m v objektech výšky (hloubky) přes 6 do 12 m	t	0,02	805,20	16,10

Zakázka:

PČR Velký Beranov - ZL - Dodatek č.4

Poř.	Typ	Kód	Popis	MJ	Výměra	Jedn. cena	Cena
Z28: Fasáda SO 02							221 448,87
Změna v zateplení fasády							81 232,58
62: Úprava povrchů vnějších							81 040,58
3.	SP	622273201	Montáž odvětrávané fasády stěn na hliníkový obousměrný rošt bez tepelné izolace	m2	1,2	5 450,00	6 540,00
Plný popis: Montáž zavěšené odvětrávané fasády na hliníkové nosné konstrukci z fasádních desek na dvousměrné nosné konstrukci opláštění připevněné mechanickým skrytým spojem, (
Výkaz výměr: Montáž roštu pod překližku, montáž překližky							
					4*0,3		1,2
4.	H	60623495	překližka vodovzdorná smrk tl 21mm jakost II.	m2	1,32	566,00	747,12
Plný popis: překližka vodovzdorná SM,125 x 250 (122 x 244) cm,jak II tl 21 mm							
					1,32		
5.	SP	622231111	Montáž kontaktního zateplení vnějších stěn lepením a mechanickým kotvením desek z fenolické pěny tl přes 40 do 80 mm	m2	18,212	833,00	15 170,60
Plný popis: Montáž kontaktního zateplení lepením a mechanickým kotvením desek z fenolické pěny na vnější stěny, na podkladě betonový nebo z lehčeného betonu, z tvárnice keramický							
Výkaz výměr: Sloupy garáž							
					3,25*8*0,4		10,4
					Nadpraží garáž		-
					3,1*4*0,4		4,96
					3,1*4*0,23		2,852
6.	H	28376803	deska fenolická tepelně izolační fasádní lambda=0,020 tl 50mm	m2	20,033	759,00	15 205,20
					18,212*1,1		20,033
7.	SP	622251107	Příplatek k cenám kontaktního zateplení vnějších stěn za zápusťnou montáž a použití tepelněizolačních zátek z fenolické pěny	m2	18,212	81,00	1 475,17
Plný popis: Montáž kontaktního zateplení lepením a mechanickým kotvením Příplatek k cenám za zápusťnou montáž kotev s použitím tepelněizolačních zátek na vnější stěny z fenolické							
					18,212		18,212
108.	B	622221041_01	Montáž kontaktního zateplení lepením a mechanickým kotvením z desek z minerální vlny s podélnou - orientací vláken na vnější stěny, tloušťky desek přes 160 mm	m2	23,845	568,48	13 555,41
Výkaz výměr: Zateplení fasády							
					(1,75+2,45+0,5+1,1+0,75+3,1+0,3+3,1+0,3+3,1+0,3+0,9+3,1)*4		83,0
					-1,75*1,75		-3,063
					-2*2		-4,0
					-1,25*1,25		-1,563
					-1,1*3,2		-3,52
					-3,1*3,3*4		-40,92
					Původní výměra		-
					-6,09		-6,09
109.	H	63151540	deska tepelně izolační minerální kontaktních fasád podélné vlákno λ=0,036 tl 200mm	m2	25,037	713,68	17 868,58
					23,845*1,05		25,037
120.	B	622531001_01	Omítka tenkovrstvá silikonová vnějších ploch probarvená, včetně penetrace podkladu zrnitá, tloušťky - 1,0 mm stěn	m2	51,157	168,96	8 643,49
Výkaz výměr: Zateplení fasády vata							
					(1,75+2,45+0,5+1,1+0,75+3,1+0,3+3,1+0,3+3,1+0,3+0,9+3,1)*4		83,0
					-1,75*1,75		-3,063
					-2*2		-4,0
					-1,25*1,25		-1,563
					-1,1*3,2		-3,52
					-3,1*3,3*4		-40,92
					Původní výměra		-
					-8,2		-8,2
					Ostění		-
					(2+2+2+1,25+1,25+1,25+1,1+3,2+3,2+3,1+3,1+3,1+3,1+3,3+3,3+3,3+3,3+3,3+3,3+3,3)*0,2		11,21
					Zateplení fenolická pěna		-
					18,212		18,212
466.	SP	622251105	Příplatek k cenám kontaktního zateplení vnějších stěn za zápusťnou montáž a použití tepelněizolačních zátek z minerální vlny	m2	29,935	61,30	1 835,02
Plný popis: Montáž kontaktního zateplení lepením a mechanickým kotvením Příplatek k cenám za zápusťnou montáž kotev s použitím tepelněizolačních zátek na vnější stěny z minerál							
Výkaz výměr: Zateplení fasády							
					(1,75+2,45+0,5+1,1+0,75+3,1+0,3+3,1+0,3+3,1+0,3+0,9+3,1)*4		83,0
					-1,75*1,75		-3,063
					-2*2		-4,0
					-1,25*1,25		-1,563
					-1,1*3,2		-3,52
					-3,1*3,3*4		-40,92
998: Přesun hmot							192,00
196.	B	998011002_01	Přesun hmot pro budovy občanské výstavby, bydlení, výroba a služby s nosnou svislou konstrukcí - zděnou z cihel, tvárnice nebo kamene vodorovná dopravní vzdálenost do 100 m pro budovy výšky přes 6 / do 12 m	t	1,2	160,00	192,00
Držák vlajky							3 255,00
767: Konstrukce zámečnické							3 255,00
1.	B	X15	D+M tepelně izolační konzoly HTI TEPELNĚ IZOLAČNÍ KONZOLE - MINI (105 - 305 MM)	kus	1,0	2 500,00	2 500,00
2.	B	X16	D+M držáku na vlajky	kus	1,0	750,00	750,00
401.	B	998767102_01	Přesun hmot pro zámečnické konstrukce stanovený z hmotnosti přesunovaného materiálu vodorovná - dopravní vzdálenost do 50 m v objektech výšky přes 6 do 12 m	t	0,01	500,00	5,00
Stříška nad vjezdem do garáží Z.2.18.							26 639,69
a) Méněpráce							-15 281,95
767: Konstrukce zámečnické							-15 281,95
392.	B	767995115_01	Montáž ostatních atypických zámečnických konstrukcí hmotnosti přes 50 do 100 kg	kg	- 168,0	29,48	-4 952,64
Výkaz výměr: Odpočet plechu PZ bez povrchové úpravy							
					-160-8		-168,0

396.	B	Z.2.18_01	STŘÍŠKA GARÁŽ - CELKOVÉ ROZMĚRY 15,9x1,2M - ozn. Z.2.18	kg	- 184,8	55,44	-10 245,31
Výkaz výměr: Odpočet plechu PZ bez povrchové úpravy -168*1,1					-		- 184,8
401.	B	998767102_01	Přesun hmot pro zámečnické konstrukce stanovený z hmotnosti přesunovaného materiálu vodorovná - dopravní vzdálenost do 50 m v objektech výšky přes 6 do 12 m	t	- 0,168	500,00	-84,00
b) Vícepráce							41 921,64
764: Konstrukce klempířské							41 921,64
1.	SP	764111651	Krytina střechy rovné z taškových tabulí z Pz plechu s povrchovou úpravou sklonu do 30°	m2	19,08	808,00	15 416,64
Plný popis: Krytina ze svitků, ze šablon nebo taškových tabulí z pozinkovaného plechu s povrchovou úpravou úpravou u okapů, prostupů a výčnělků střechy rovné z taškových tabulí, skl							
Výkaz výměr: Stříška 15,9*1,2					-		19,08
2.	SP	764011402	Podkladní plech z PZ plechu pro hřebeny, nároží, úžlabí nebo okapové hrany tl 0,55 mm rš 200 mm	m	15,9	166,00	2 639,40
Plný popis: Podkladní plech z pozinkovaného plechu tloušťky 0,55 mm rš 200 mm							
Výkaz výměr: Stříška, okapová hrana 15,9					-		15,9
3.	SP	764011402	Oplechování štítu závětrnou lištou z Pz s povrchovou úpravou rš 250 mm	m	18,3	351,00	6 423,30
Plný popis: Oplechování střešních prvků z pozinkovaného plechu s povrchovou úpravou štítu závětrnou lištou rš 250 mm							
Výkaz výměr: Stříška, boční strany 1,2*2 Čelo Stříška 15,9					-		2,4 - - 15,9
4.	SP	764312605	Spodní lemování rovných zdí střeš s krytinou prejzovou nebo vlnitou z Pz s povrch úpravou rš 400 mm	m	15,9	849,00	13 499,10
Plný popis: Lemování zdí z pozinkovaného plechu s povrchovou úpravou spodní s formováním do tvaru krytiny rovných, střeš s krytinou prejzovou nebo vlnitou rš 400 mm							
Výkaz výměr: Napojení na fasádu Stříška 15,9					-		15,9
5.	SP	764011402	Oplechování rovné okapové hrany z Pz s povrchovou úpravou rš 120 mm	m	15,9	248,00	3 943,20
Plný popis: Oplechování střešních prvků z pozinkovaného plechu s povrchovou úpravou okapu střechy rovné okapovým plechem rš 120 mm							
Výkaz výměr: Čelo Stříška 15,9					-		15,9
320.	B	998764102_01	Přesun hmot pro konstrukce klempířské stanovený z hmotnosti přesunovaného materiálu vodorovná - dopravní vzdálenost do 50 m v objektech výšky přes 6 do 12 m	t	-	1 672,00	0,00
Doplnění konzol k žebříku Z.2.4.							1 955,00
767: Konstrukce zámečnické							1 955,00
1.	B	Z.2.4.1	Doplnění konzol k namontovanému žebříku Z.2.4.	kus	2,0	977,50	1 955,00
Fasádní lešení x plošina							103 757,43
a) Méněpráce							-30 117,57
94: Lešení a stavební výtahy							-30 117,57
163.	B	941111131_01	Montáž lešení řadového trubkového lehkého pracovního s podlahami s provozním zatížením tř. 3 do 200 - kg/m2 šířky tř. W12 přes 1,2 do 1,5 m, výšky do 10 m	m2	- 173,0	40,00	-6 920,00
Výkaz výměr: Odpočet lešení v místě plošiny -(15+5)*8,65					-		- 173,0
164.	B	941111231_01	Montáž lešení řadového trubkového lehkého pracovního s podlahami s provozním zatížením tř. 3 do 200 - kg/m2 Příplatek za první a každý další den použití lešení k ceně -1131	m2	- 15 570,0	1,09	-16 971,30
Výkaz výměr: Odpočet lešení v místě plošiny -(15+5)*8,65*90					-		- 15 570,0
165.	B	941111831_01	Demontáž lešení řadového trubkového lehkého pracovního s podlahami s provozním zatížením tř. 3 do - 200 kg/m2 šířky tř. W12 přes 1,2 do 1,5 m, výšky do 10 m	m2	- 173,0	35,99	-6 226,27
Výkaz výměr: Odpočet lešení v místě plošiny -(15+5)*8,65					-		- 173,0
b) Vícepráce							133 875,00
94: Lešení a stavební výtahy							133 875,00
166.	B	945421110_01	Hydraulická zvedací plošina včetně obsluhy instalovaná na automobilovém podvozku, výšky zdvihu do 18 - m	hod	223,125	600,00	133 875,00
Výkaz výměr: Plošina použita k montáži opláštění fasády, místo lešení 60 dnů, 2 plošiny 60*8,5*2 Odpočet výměry ze smluvního VV -15*8,5 -892,5 (892,5/100)*25					-		1 020,0 - - 127,5 - 892,5 223,125
Utěsnění spáry mezi soklem XPS a zdívkem							4 609,17
711: Izolace proti vodě, vlhkosti a plynům							4 609,17
197.	B	711112001_01	Provedení izolace proti zemní vlhkosti natěradly a tmely za studena na ploše svislé S nátěrem - penetračním	m2	12,19	18,04	219,91
Výkaz výměr: Obvod (25+25+15+15-1,1-0,75-3,1-0,3-3,1-0,3-3,1-0,3-0,9-3,1-0,5-0,3-0,2-2)*0,2					-		12,19
198.	H	11163150	lak penetrační asfaltový	t	0,006	28 160,00	180,22
Výkaz výměr: 12,19*0,0005*1,05							0,006
199.	B	711142559_01	Provedení izolace proti zemní vlhkosti pásy přitavením NAIP na ploše svislé S	m2	24,38	95,92	2 338,53
Výkaz výměr: Obvod (25+25+15+15-1,1-0,75-3,1-0,3-3,1-0,3-3,1-0,3-0,9-3,1-0,5-0,3-0,2-2)*0,4					-		24,38
200.	B	62832134_01	pás asfaltový natavitelný oxidovaný tl 4,0mm typu V60 S40 s vložkou ze skleněné rohože, s - jemnozrnným minerálním posypem	m2	26,818	67,76	1 817,19
Výkaz výměr: 24,38*1,1							26,818
213.	B	998711102_01	Přesun hmot pro izolace proti vodě, vlhkosti a plynům stanovený z hmotnosti přesunovaného materiálu - vodorovná dopravní vzdálenost do 50 m v objektech výšky přes 6 do 12 m	t	0,06	888,80	53,33

Zakázka:

PČR Velký Beranov - ZL - Dodatek č.4

Poř.	Typ	Kód	Popis	MJ	Výměra	Jedn. cena	Cena
Z29: Dodatečné kotvení spojovacího krčku							1 715,92
009: Ostatní konstrukce a práce							1 052,00
1.	SP	953961215	Kotvy chemickou patronou M 20 hl 170 mm do betonu, ŽB nebo kamene s vyvrtáním otvoru	kus	2,0	223,00	446,00
<i>Plný popis: Kotvy chemické s vyvrtáním otvoru do betonu, železobetonu nebo tvrdého kamene chemická patrona, velikost M 20, hloubka 170 mm</i>							
2.	SP	953965145	Kotevní šroub pro chemické kotvy M 20 dl 400 mm	kus	2,0	303,00	606,00
<i>Plný popis: Kotvy chemické s vyvrtáním otvoru kotevní šrouby pro chemické kotvy, velikost M 20, délka 400 mm</i>							
767: Konstrukce zámečnické							663,92
3.	SP	767995111	Montáž atypických zámečnických konstrukcí hm do 5 kg	kg	4,096	108,24	443,35
<i>Plný popis: Montáž ostatních atypických zámečnických konstrukcí hmotnosti do 5 kg</i>							
Výkaz výměr: Rohové výztuhy					-		
0,16*0,16*80*2					4,096		
398.	H	767.91.R	Ocelová konstrukce spoj.krčku vč.povrch.úprav	kg	4,506	48,40	218,07
Výkaz výměr: Rohové výztuhy					-		
0,16*0,16*80*2*1,1					4,506		
401.	B	998767102_01	Přesun hmot pro zámečnické konstrukce stanovený z hmotnosti přesunovaného materiálu vodorovná - dopravní vzdálenost do 50 m v objektech výšky přes 6 do 12 m	t	0,005	500,00	2,50

Zakázka:

PČR Velký Beranov - ZL - Dodatek č.4

Poř.	Typ	Kód	Popis	MJ	Výměra	Jedn. cena	Cena
Z30: Podlahové krytiny z vinylu							-22 995,91
a) Méněpráce							-113 537,17
776: Podlahy povlakové							-113 537,17
424.	H	28412111	PVC vinylová š 2/4m, tl 2,50mm, nášlapná vrstva 0,70mm	m2	- 50,666	520,00	-26 346,32
Výkaz výměr: m.č. 104, 105, 115, 116, 117, 215, 216, 217, 218, 219, 220, 221, 222					-		
-(3,87+1,7+7,59+9,42+1,47+4,2+5,73+1,21+1,21+3,23+1,51+3+1,92)*1,1					- 50,666		
427.	B	776421111_01	Montáž lišt obvodových lepených	m	- 303,48	84,48	-25 637,99
428.	H	59054131	profil ukončovací pro vnější hrany obkladů hliník leskle eloxovaný chromem 6x2500mm	m	- 307,45	200,00	-61 490,00
429.	B	998776102_01	Přesun hmot pro podlahy povlakové stanovený z hmotnosti přesunovaného materiálu vodorovná dopravní - vzdálenost do 50 m v objektech výšky přes 6 do 12 m	t	- 0,156	402	-62,86
b) Vícepráce							90 541,26
776: Podlahy povlakové							90 541,26
1.	SP	776411212	Montáž tahaných obvodových soklíků z PVC výšky do 100 mm	m	70,0	199,00	13 930,00
Plný popis: Montáž soklíků tahaných (fabiony) z PVC obvodových, výšky přes 80 do 100 mm							
Výkaz výměr: Vytažení + čepové lišty					-		
70					70,0		
2.	H	ANV.0C8W	profil obvodový lišta s čepovým těsněním C8	m	70,0	243,13	17 019,10
Výkaz výměr: Napojení lišty v místě obkladů					-		
70					70,0		
467.	H	28411149	PVC vinyl homogenní protiskluzná se vsypem a výztuž. vrstvou tl 2.00mm nášlapná vrstva 0.80mm, hořlavost Bfl-s1, třída zátěže 34/43, útlum 5dB, bodová zátěž <= 0.10mm, protiskluznost R10	m2	58,366	1 020,00	59 533,32
Výkaz výměr: m.č. 104, 105, 115, 116, 117, 215, 216, 217, 218, 219, 220, 221, 222					-		
(3,87+1,7+7,59+9,42+1,47+4,2+5,73+1,21+1,21+3,23+1,51+3+1,92)*1,1					50,666		
Vytažení na stěnu					-		
70*0,1*1,1					7,7		
429.	B	998776102_01	Přesun hmot pro podlahy povlakové stanovený z hmotnosti přesunovaného materiálu vodorovná dopravní - vzdálenost do 50 m v objektech výšky přes 6 do 12 m	t	0,146	402	58,84

Zakázka:

PČR Velký Beranov - ZL - Dodatek č.4

Poř.	Typ	Kód	Popis	MJ	Výměra	Jedn. cena	Cena
Z31: Stavební část - nerealizované práce							-505 217,42
1: Zemní práce							-54 450,83
3.	B	132254102_01	Hloubení zapažených rýh šířky do 800 mm strojně s urovnáním dna do předepsaného profilu a spádu v - hornině třídy těžitelnosti I skupiny 3 přes 20 do 50 m3	m3	- 11,75	550,00	-6 462,50
5.	B	162351103_01	Vodorovné přemístění výkopku nebo sypaniny po suchu na obvyklém dopravním prostředku, bez naložení - výkopku, avšak se složením bez rozhrnutí z horniny třídy těžitelnosti I skupiny 1 až 3 na vzdálenost / přes 50 do 500 m	m3	- 261,728	62,57	-16 376,32
7.	B	167151111_01	Nakládání, skládání a překládání neulehlého výkopku nebo sypaniny strojně nakládání, množství přes - 100 m3, z hornin třídy těžitelnosti I, skupiny 1 až 3	m3	- 50,364	39,25	-1 976,79
9.	B	171251201_01	Uložení sypaniny na skládky nebo mezísklady bez hutnění s upravením uložené sypaniny do - předepsaného tvaru	m3	- 271,436	16,28	-4 418,98
10.	B	174111101_01	Zásyp sypaninou z jakékoliv horniny ručně s uložení výkopku ve vrstvách se zhutněním jam, šachet, - rýh nebo kolem objektů v těchto vykopávkách	m3	- 152,182	140,00	-21 305,48
11.	B	181951112_01	Úprava pláňe vyrovnáním výškových rozdílů strojně v hornině třídy těžitelnosti I, skupiny 1 až 3 se - zhutněním	m2	- 206,7	18,92	-3 910,76
2: Zakládání							-457,06
31.	B	279113141_01	Základové zdi z tvárnice ztraceného bednění včetně výplně z betonu bez zvláštních nároků na vliv - prostředí třídy C 20/25, tloušťky zdiva 150 mm	m2	- 0,488	679,36	-331,53
32.	B	279113142_01	Základové zdi z tvárnice ztraceného bednění včetně výplně z betonu bez zvláštních nároků na vliv - prostředí třídy C 20/25, tloušťky zdiva přes 150 do 200 mm	m2	- 0,15	836,88	-125,53
63: Podlahy a podlahové konstrukce							-220 689,36
121.	B	631311115_01	Mazanina z betonu prostého bez zvýšených nároků na prostředí tl. přes 50 do 80 mm tř. C 20/25	m3	- 0,338	3 291,20	-1 112,43
122.	B	631311123_01	Mazanina z betonu prostého bez zvýšených nároků na prostředí tl. přes 80 do 120 mm tř. C 12/15	m3	- 9,866	2 930,40	-28 911,33
123.	B	631311134_01	Mazanina z betonu prostého bez zvýšených nároků na prostředí tl. přes 120 do 240 mm tř. C 16/20	m3	- 1,381	2 974,40	-4 107,65
128.	B	631342122_01	Mazanina z betonu lehkého tepelně-izolačního polystyrénového tl. přes 80 do 120 mm, objemové - hmotnosti 500 kg/m3	m3	- 33,119	3 581,60	-118 619,01
129.	B	631351101_01	Bednění v podlahách rýh a hran zřízení	m2	- 17,865	262,24	-4 684,92
131.	B	631351102_01	Bednění v podlahách rýh a hran odstranění	m2	- 17,865	65,12	-1 163,37
136.	B	632683113.R_01	Sešívání trhlin v betonových podlahách ocelovými sponkami vzdálenosti sponek do 25 cm	m	- 102,02	470,80	-48 031,02
139.	B	633991111_01	Nástřík proti odpařování vody betonových povrchů	m2	- 80,733	14,08	-1 136,72
Výkaz výměr: Dle SoD					-		
					-107,623		-107,623
Již počítáno v ZL					-		
					26,89		26,89
142.	B	634113113_01	Výplň dilatačních spár mazanin plastovým profilem výšky 40 mm	m	- 32,96	48,40	-1 595,26
145.	B	634911114_01	Řezání dilatačních nebo smršťovacích spár v čerstvé betonové mazanině nebo potěru šířky do 5 mm, - hloubky přes 50 do 80 mm	m	- 110,02	102,96	-11 327,66
711: Izolace proti vodě, vlhkosti a plynům							-1 000,57
197.	B	711112001_01	Provedení izolace proti zemní vlhkosti natěradly a tmely za studena na ploše svislé S nátěrem - penetračním	m2	- 4,48	18,04	-80,82
198.	H	11163150	lak penetrační asfaltový	t	- 0,002	28 160,00	-56,32
199.	B	711142559_01	Provedení izolace proti zemní vlhkosti pásy přitavením NAIP na ploše svislé S	m2	- 4,48	95,92	-429,72
200.	B	62832134_01	pás asfaltový natavitelný oxidovaný tl 4,0mm typu V60 S40 s vložkou ze skleněné rohože, s - jemnozrnným minerálním posypem	m2	- 5,376	67,76	-364,28
202.	H	28322004	fólie hydroizolační pro spodní stavbu tl 1,5mm	m2	- 0,05	122,32	-6,12
208.	H	69311172	geotextilie PP s UV stabilizací 300g/m2	m2	- 0,05	21,91	-1,10
213.	B	998711102_01	Přesun hmot pro izolace proti vodě, vlhkosti a plynům stanovený z hmotnosti přesunovaného materiálu - vodorovná dopravní vzdálenost do 50 m v objektech výšky přes 6 do 12 m	t	- 0,07	888,80	-62,22
763: Konstrukce suché výstavby							-18 056,32
288.	B	763172311_01	Instalační technika pro konstrukce ze sádrokartonových desek montáž revizních dvířek velikost 200 x - 200 mm	kus	- 3,0	484,00	-1 452,00
289.	H	59030710	dvířka revizní s automatickým zámkem 200x200mm	kus	- 3,0	510,40	-1 531,20
292.	B	763172313_01	Instalační technika pro konstrukce ze sádrokartonových desek montáž revizních dvířek velikost 400 x - 400 mm	kus	- 3,0	484,00	-1 452,00
294.	H	59030718.R	dvířka revizní s automatickým zámkem 400x400mm PO EI 30	kus	- 3,0	1 561,12	-4 683,36
295.	B	763172315_01	Instalační technika pro konstrukce ze sádrokartonových desek montáž revizních dvířek velikost 600 x - 600 mm	kus	- 5,0	532,40	-2 662,00
296.	H	59030714.R	dvířka revizní s automatickým zámkem 600x600mm PO EI15	kus	- 3,0	602,80	-1 808,40
297.	H	59030715.R	dvířka revizní s automatickým zámkem 600x600mm PO EI30	kus	- 2,0	1 826,88	-3 653,76
307.	B	998763302_01	Přesun hmot pro konstrukce montované z desek sádrokartonových, sádrovláknitých, cementovláknitých - nebo cementových stanovený z hmotnosti přesunovaného materiálu vodorovná dopravní vzdálenost do 50 m / v objektech výšky přes 6 do 12 m	t	- 1,808	450,00	-813,60
764: Konstrukce klempířské							-105 274,40
310.	B		Oplechování horních ploch zdí a nadezdívek (atik) z pozinkovaného plechu s povrchovou úpravou - mechanicky kotvené rš 330 mm	m	- 85,0	487,52	-41 439,20
311.	B		Oplechování horních ploch zdí a nadezdívek (atik) z pozinkovaného plechu s povrchovou úpravou - celoplošně lepené rš 500 mm	m	- 85,0	726,00	-61 710,00

312.	B		Oplechování horních ploch zdí a nadezdívek (atik) z pozinkovaného plechu s povrchovou úpravou - Příplatek k cenám za zvýšenou pracnost při provedení rohu nebo koutu přes rš 400 mm	kus	- 6,0	228,80	-1 372,80
320.	B	998764102_01	Přesun hmot pro konstrukce klempířské stanovený z hmotnosti přesunovaného materiálu vodorovná - dopravní vzdálenost do 50 m v objektech výšky přes 6 do 12 m	t	- 0,45	1 672,00	-752,40

781: Dokončovací práce - obklady

-56 857,87

431.	B	781131112_01	Izolace stěny pod obklad izolace nátěrem nebo stěrkou ve dvou vrstvách	m2	- 117,888	255,00	-30 061,44
432.	B	781131241_01	Izolace stěny pod obklad izolace těsnícími izolačními pásy vnitřní kout	kus	- 75,6	183,92	-13 904,35
433.	B	781131242_01	Izolace stěny pod obklad izolace těsnícími izolačními pásy vnější roh	kus	- 10,8	186,56	-2 014,85
434.	B	781131264_01	Izolace stěny pod obklad izolace těsnícími izolačními pásy mezi podlahou a stěnu	m	- 65,934	157,52	-10 385,92
439.	B	781491021_01	Montáž zrcadel lepených silikonovým tmelem na keramický obklad, plochy do 1 m2	m2	- 0,4	383,68	-153,47
440.	H	63465127.R	zrcadlo 500*800 mm	kus	- 1,0	308,00	-308,00
444.	B	998781102_01	Přesun hmot pro obklady keramické stanovený z hmotnosti přesunovaného materiálu vodorovná dopravní - vzdálenost do 50 m v objektech výšky přes 6 do 12 m	t	- 0,06	497,20	-29,83

783: Dokončovací práce - nátěry

-1 647,36

449.	B	783601713_01	Příprava podkladu armatur a kovových potrubí před provedením nátěru potrubí do DN 50 mm odmaštěním, - odmašťovačem vodou ředitelným	m	- 24,0	4,40	-105,60
450.	B	783614651_01	Základní antikorozi nátěr armatur a kovových potrubí jednonásobný potrubí do DN 50 mm syntetický - standardní	m	- 24,0	14,96	-359,04
451.	B	783615551_01	Mezinátěr armatur a kovových potrubí potrubí do DN 50 mm syntetický standardní	m	- 24,0	18,48	-443,52
452.	B	783617611_01	Krycí nátěr (email) armatur a kovových potrubí potrubí do DN 50 mm dvojnásobný syntetický standardní	m	- 24,0	30,80	-739,20

95: Různé dokončovací konstrukce a práce pozemních staveb

-31 953,68

169.	B	953942425_01	Osazování drobných kovových předmětů se zalitím maltou cementovou, do vysekaných kapes nebo - připravených otvorů rámu litinových poklopů v podlahách nebo čistících dvířek v kouřových kanálech	kus	- 1,0	117,92	-117,92
170.	B	55241008.R_01	poklop kanalizační betonolitínový, rám betonolitínový 160mm, D 400 bez odvětrání	kus	- 1,0	3 080,00	-3 080,00
171.	B	953171021_01	Osazování kovových předmětů poklopů litinových nebo ocelových včetně rámu, hmotnosti do 50 kg	kus	- 1,0	198,88	-198,88
172.	H	95301.R	Kryt mont.šachty včetně rámu 500*300 mm vč.povrch.úpravy	kus	- 1,0	5 720,00	-5 720,00
173.	B	953171023_01	Osazování kovových předmětů poklopů litinových nebo ocelových včetně rámu, hmotnosti přes 100 do 150 - kg	kus	- 1,0	315,92	-315,92
174.	H	63126058	poklop kompozitní zátěžový hranatý včetně rámu a příslušenství 600/600mm D400	kus	- 1,0	4 356,00	-4 356,00
175.	B	953271121_01	Nadstřešní základ pro stožár televizní antény z betonových cihel nebo bločků do velikosti - 500x500x450 mm na maltu cementovou na stropním panelu (střechy)	kus	- 2,0	864,16	-1 728,32
188.	B	953966112_01	Montáž ochranných prvků stěn antibakteriálních (do zdravotnických zařízení) samolepících rohový - profil	m	- 16,5	221,76	-3 659,04
189.	H	O.2.12.	profil ochranný rohový pěnový	kus	- 22,0	580,80	-12 777,60

96: Bourání konstrukcí

-1 699,17

190.	B	967042712_01	Odsekání zdiva z kamene nebo betonu plošné, tl. do 100 mm	m2	- 4,48	379,28	-1 699,17
------	---	--------------	---	----	--------	--------	-----------

997: Přesun sutě

-1 210,81

191.	B	997013211_01	Vnitrostaveništní doprava suti a vybouraných hmot vodorovně do 50 m svisle ručně pro budovy a haly - výšky do 6 m	t	- 1,12	350,00	-392,00
192.	B	997013219_01	Vnitrostaveništní doprava suti a vybouraných hmot vodorovně do 50 m Příplatek k cenám -3111 až -3217 - za zvětšenou vodorovnou dopravu přes vymezenou dopravní vzdálenost za každých dalších i započatých / 10 m	t	- 1,12	71,28	-79,83
193.	B	997013501_01	Odvoz suti a vybouraných hmot na skládku nebo meziskládku se složením, na vzdálenost do 1 km	t	- 1,12	205,92	-230,63
194.	B	997013509_01	Odvoz suti a vybouraných hmot na skládku nebo meziskládku se složením, na vzdálenost Příplatek k - ceně za každý další i započatý 1 km přes 1 km	t	- 6,72	8,98	-60,35
195.	B	997013631_01	Poplatek za uložení stavebního odpadu na skládce (skládkovné) směšného stavebního a demoličního - zatříděného do Katalogu odpadů pod kódem 17 09 04	t	- 1,12	400,00	-448,00

998: Přesun hmot

-11 920,00

196.	B	998011002_01	Přesun hmot pro budovy občanské výstavby, bydlení, výrobu a služby s nosnou svislou konstrukcí - zděnou z cihel, tvárnic nebo kamene vodorovná dopravní vzdálenost do 100 m pro budovy výšky přes 6 / do 12 m	t	- 74,5	160,00	-11 920,00
------	---	--------------	---	---	--------	--------	------------

Zakázka:

PČR Velký Beranov - ZL - Dodatek č.4

Poř.	Typ	Kód	Popis	MJ	Výměra	Jedn. cena	Cena
Z32: Zdravotnětechnické instalace							114 116,20
Provizorní sprcha m.č. 2.21							17 445,46
725: Zdravotnicka - zařizovací předměty							7 392,00
23.	B	HZS2212_01	Hodinové zúčtovací sazby profesí PSV provádění stavebních instalací instalatér odborný	hod	24,0	308,00	7 392,00
Výkaz výměr: Příprava pro osazení provizorní sprchy - odpad, voda							-
Smontování provizorní sprchy na místě, osazení na podstavec							-
Nápojení na provizorní sprchy na připravené trubní vedení vody a odpadu 8*3							24,0
766: Konstrukce truhlářské							4 413,46
1.	B	X12	Podstavec pod mobilní sprchový kout	kus	1,0	4 400,00	4 400,00
Výkaz výměr: Podstavec pod sprchový kout							-
Konstrukce z hranolu, opláštěná překližkou. Zhotovení na místě							-
Nutnost této konstrukce z důvodu montážního prostoru pro napojení odpadu ze sprchy							-
1							1,0
346.	B	998766102_01	Přesun hmot pro konstrukce truhlářské stanovený z hmotnosti přesunovaného materiálu vodorovná - dopravní vzdálenost do 50 m v objektech výšky přes 6 do 12 m	t	0,015	897,60	13,46
767: Konstrukce zámečnické							5 640,00
1.	B	X13	Konstrukce zajišťující tuhost mobilní sprchy na podstavci	kus	1,0	5 635,00	5 635,00
Výkaz výměr: Ocelová konstrukce ve vrchní části sprchy.							-
Konstrukce zajišťuje provizorní sprchu proti jejímu převrácení							-
Prokotvení do zdi							-
1							1,0
401.	B	998767102_01	Přesun hmot pro zámečnické konstrukce stanovený z hmotnosti přesunovaného materiálu vodorovná - dopravní vzdálenost do 50 m v objektech výšky přes 6 do 12 m	t	0,01	500,00	5,00
Požární vodovod							9 842,95
a) Méněpráce							-7 582,08
722: Zdravotnicka - vnitřní vodovod							-7 582,08
33.	B	722174023_01	Potrubí z plastových trubek z polypropylenu (PPR) svařovaných polyfuzně PN 20 (SDR 6) D 25 x 4,2	m	- 18,0	324,72	-5 844,96
46.	B	722232047_01	Armatury se dvěma závitky kulové kohouty PN 42 do 185 °C přímé vnitřní závit G 6/4	kus	- 2,0	869	-1 737,12
b) Vícepráce							17 425,03
722: Zdravotnicka - vnitřní vodovod							14 251,60
1.	SP	722130233	Potrubí vodovodní ocelové závitové pozinkované svařované běžné DN 25	m	18,0	681,00	12 258,00
Plný popis: Potrubí z ocelových trubek pozinkovaných závitových svařovaných běžných DN 25							
2.	SP	722181212	Ochrana vodovodního potrubí přilepenými termoizolačními trubkami z PE tl do 6 mm DN přes 22 do 32 mm	m	18,0	63,20	1 137,60
Plný popis: Ochrana potrubí termoizolačními trubkami z pěnového polyethylenu PE přilepenými v příčných a podélných spojích, tloušťky izolace do 6 mm, vnitřního průměru izolace DN							
3.	SP	722190401	Vývedení a upevnění výpustky DN do 25	kus	1,0	228,00	228,00
Plný popis: Zřízení přípojek na potrubí vývedení a upevnění výpustek do DN 25							
4.	SP	722231074	Ventil zpětný mosazný G 1" PN 10 do 110°C se dvěma závitky	kus	1,0	502,00	502,00
Plný popis: Armatury se dvěma závitky ventily zpětné mosazné PN 10 do 110 st. C G 1"							
5.	SP	722239103	Montáž armatur vodovodních se dvěma závitky G 1"	kus	1,0	126,00	126,00
Plný popis: Armatury se dvěma závitky montáž vodovodních armatur se dvěma závitky ostatních typů G 1"							
751: Vzduchotechnika							3 120,00
7.	MP	751572033	Uchycení potrubí kruhového na montovanou konstrukci z nosníků kotvenou do betonu D přes 200 do 300 mm	m	10,0	312,00	3 120,00
Plný popis: Závěs kruhového potrubí na montovanou konstrukci z nosníků, kotvenou do betonu průměru potrubí přes 200 do 300 mm							
998: Přesun hmot							53,43
10.	B	998017002_02	Přesun hmot pro budovy občanské výstavby, bydlení, výrobu a služby s omezením mechanizace vodorovná - dopravní vzdálenost do 100 m pro budovy s jakoukoliv nosnou konstrukcí výšky přes 6 do 12 m	t	0,069	774,40	53,43
Zavěšení vodovodu v pohledu							8 188,71
722: Zdravotnicka - vnitřní vodovod							8 188,71
1.	SP	722182011	Podpůrný žlab pro potrubí D 20	m	41,0	63,70	2 611,70
Plný popis: Podpůrný žlab pro potrubí průměru D 20							
Výkaz výměr: Vedení v pohledu 1.NP							-
41							41,0
2.	SP	722182012	Podpůrný žlab pro potrubí D 25	m	33,0	68,60	2 263,80
Plný popis: Podpůrný žlab pro potrubí průměru D 25							
Výkaz výměr: Vedení v pohledu 1.NP							-
33							33,0
3.	SP	722182013	Podpůrný žlab pro potrubí D 32	m	27,0	119,00	3 213,00
Plný popis: Podpůrný žlab pro potrubí průměru D 32							
Výkaz výměr: Vedení v pohledu 1.NP							-
27							27,0
51.	B	998722102_01	Přesun hmot pro vnitřní vodovod stanovený z hmotnosti přesunovaného materiálu vodorovná dopravní - vzdálenost do 50 m v objektech výšky přes 6 do 12 m	t	0,195	513,92	100,21
Sociální zázemí pro zadržené							78 639,08
a) Méněpráce							-12 669,36
725: Zdravotnicka - zařizovací předměty							-12 669,36
52.	H	ALP.A328CR	Zařízení záchodů klozety keramické závěsné na nosné stěny s hlubokým splachováním odpad vodorovný	kus	- 1,0	3 432	-3 432,00
57.	H	ALP.A328CR	sedátko klozetové duroplastové bílé	kus	- 1,0	537	-536,80
60.	B	725211602_02	Umyvadla keramická bílá bez výtokových armatur připevněná na stěnu šrouby bez sloupu nebo krytu na - sifon 550 mm	soubor	- 1,0	2 600	-2 600,40
72.	B	725822613_02	Baterie umyvadlové stojánkové pákové s výpustí	soubor	- 1,0	1 452	-1 452,00
75.	B	725841332_01	Baterie sprchové podomítkové (zápustné) s přepínačem a pohyblivým držákem	soubor	- 1,0	3 802	-3 801,60
78.	H	ALP.A328CR	Umyvadlový sifon, chrom	kus	- 1,0	847	-846,56
b) Vícepráce							91 308,44
721: Zdravotnicka - vnitřní kanalizace							17 353,60
37.	B	721212123_01	Odtokové sprchové žlaby se zápachovou uzávěrkou a krycím roštem délky 800 mm	kus	2,0	8 676,80	17 353,60
725: Zdravotnicka - zařizovací předměty							73 954,84
1.	SP	725219104	Montáž umyvadla nerezového	soubor	1,0	821,00	821,00
Plný popis: Umyvadla montáž umyvadel ostatních typů nerezových							
2.	H	55231137	umyvadlo nerezové automatické závěsné s nerezovým čelem 2 vody	kus	1,0	22 000,00	22 000,00
Plný popis: umyvadlo nerezové automatické závěsné s nerezovým čelem 2 vody							
3.	SP	725119124	Montáž klozetových mís nerezových	kus	1,0	433,84	433,84
Plný popis: Zařízení záchodů montáž klozetových mís nerezových							
4.	H	55231003	klozet nerezový závěsný hluboké splachování se sedátkem 360x530x355mm	kus	1,0	26 400,00	26 400,00
Plný popis: klozet nerezový závěsný hluboké splachování se sedátkem 360x530x355mm							
5.	H	55145503	sloup sprchový nerez s jednou sprchou	kus	1,0	24 300,00	24 300,00
Plný popis: sloup sprchový nerez s jednou sprchou							

Zakázka:

PČR Velký Beranov - ZL - Dodatek č.4

Poř.	Typ	Kód	Popis	MJ	Výměra	Jedn. cena	Cena
Z33: ZTI - nerealizované práce							-82 172,07
721: Zdravotechnika - vnitřní kanalizace							-38 137,85
19.	B	721175205_02	Plastové potrubí odhlučněné třívrstvé přípojovací DN 110	m	- 25,0	950,40	-23 760,00
24.	B	721211431_02	Podlahové vpusti terasové (balkonové) vtoky s vodorovným stavitelným odtokem DN 50/75 se suchou - klapkou	kus	- 2,0	1 565,52	-3 131,04
25.	SP	721211913.R	Montáž vpustí střešních	kus	- 3,0	154,88	-464,64
26.	B	TWT.TWE75BITV	střešní vtok s el. ohřevem HL62.1	kus	- 3,0	3 344,00	-10 032,00
29.	B	721290112_01	Zkouška těsnosti kanalizace v objektech vodou DN 150 nebo DN 200	m	- 10,0	25,52	-255,20
30.	B	998721102_01	Přesun hmot pro vnitřní kanalizace stanovený z hmotnosti přesunovaného materiálu vodorovná dopravní - vzdálenost do 50 m v objektech výšky přes 6 do 12 m	t	- 0,864	572,88	-494,97
722: Zdravotechnika - vnitřní vodovod							-21 142,09
31.	B	722174021_01	Potrubí z plastových trubek z polypropylenu (PPR) svařovaných polyfuzně PN 20 (SDR 6) D 16 x 2,7	m	- 10,8	271,92	-2 936,74
32.	B	722174022_01	Potrubí z plastových trubek z polypropylenu (PPR) svařovaných polyfuzně PN 20 (SDR 6) D 20 x 3,4	m	- 10,8	268,40	-2 898,72
33.	B	722174023_01	Potrubí z plastových trubek z polypropylenu (PPR) svařovaných polyfuzně PN 20 (SDR 6) D 25 x 4,2	m	- 10,8	324,72	-3 506,98
34.	B	722174024_01	Potrubí z plastových trubek z polypropylenu (PPR) svařovaných polyfuzně PN 20 (SDR 6) D 32 x 5,4	m	- 9,6	385,44	-3 700,22
35.	B	722174025_01	Potrubí z plastových trubek z polypropylenu (PPR) svařovaných polyfuzně PN 20 (SDR 6) D 40 x 6,7	m	- 1,8	464,64	-836,35
36.	B	722181241_01	Ochrana potrubí termoizolačními trubicemi z pěnového polyetyleny PE přilepenými v příčných a - podélných spojích, tloušťky izolace přes 13 do 20 mm, vnitřního průměru izolace DN do 22 mm	m	- 21,6	74,80	-1 615,68
37.	B	722181242_01	Ochrana potrubí termoizolačními trubicemi z pěnového polyetyleny PE přilepenými v příčných a - podélných spojích, tloušťky izolace přes 13 do 20 mm, vnitřního průměru izolace DN přes 22 do 45 mm	m	- 9,6	95,04	-912,38
38.	B	722181252_01	Ochrana potrubí termoizolačními trubicemi z pěnového polyetyleny PE přilepenými v příčných a - podélných spojích, tloušťky izolace přes 20 do 25 mm, vnitřního průměru izolace DN přes 22 do 45 mm	m	- 12,6	120,56	-1 519,06
49.	B	722290226_01	Zkoušky, proplach a desinfekce vodovodního potrubí zkoušky těsnosti vodovodního potrubí závitového - do DN 50	m	- 38,25	39,60	-1 514,70
50.	B	722290234_01	Zkoušky, proplach a desinfekce vodovodního potrubí proplach a desinfekce vodovodního potrubí do DN - 80	m	- 38,25	36,08	-1 380,06
51.	B	998722102_01	Přesun hmot pro vnitřní vodovod stanovený z hmotnosti přesunovaného materiálu vodorovná dopravní - vzdálenost do 50 m v objektech výšky přes 6 do 12 m	t	- 0,625	514	- 321
725: Zdravotechnika - zařizovací předměty							-8 372,13
64.	SP	725291731	sklopné nerezové madlo U průměr 32mm, dl.800mm	soubor	- 1,0	2 264,24	-2 264,24
65.	SP	725291732	sklopné nerezové U madlo pr. 32mm s držákem toaletního papíru dl.800mm	soubor	- 1,0	2 393,60	-2 393,60
66.	SP	725291733	pevné nerezové madlo vodorovné průměr 32mm, dl.600mm	soubor	- 1,0	862,40	-862,40
67.	SP	725291734	pevné nerezové madlo svislé průměr 32mm, dl.500mm	soubor	- 1,0	819,28	-819,28
73.	B	725822613.R1_01	umyvadlová stojánková baterie ke zdravotnímu umyvadlu, nerez, délka páky 170mm, s omezovačem - teploty	soubor	- 1,0	836,00	-836,00
74.	SP	725823121	Baterie bidetové stojánkové klasické bez výpusti	soubor	- 1,0	871,20	-871,20
79.	B	998725102_01	Přesun hmot pro zařizovací předměty stanovený z hmotnosti přesunovaného materiálu vodorovná dopravní - vzdálenost do 50 m v objektech výšky přes 6 do 12 m	t	- 0,543	599	- 325
727: Zdravotechnika - požární ochrana							-14 520,00
86.	B	727111115_01	Protipožární trubní ucpávky předizolované kovové potrubí prostup stěnou tloušťky 100 mm požární - odolnost EI 60-120 D 35	kus	- 22,0	660,00	-14 520,00

Zakázka:

PČR Velký Beranov - ZL - Dodatek č.4

Poř.	Typ	Kód	Popis	MJ	Výměra	Jedn. cena	Cena
Z34: Ústřední vytápění							-2 220,09
Tepelná izolace potrubí							-23 378,90
a) Méněpráce							-53 012,80
713: Izolace tepelné							-53 012,80
15.	H	63154002	pouzdro izolační potrubní z minerální vlny s Al fólií max. 250/100°C 15/20mm	m	- 200,0	73,22	-14 644,00
16.	H	63154004	pouzdro izolační potrubní z minerální vlny s Al fólií max. 250/100°C 22/20mm	m	- 200,0	77,35	-15 470,00
17.	H	63154531	pouzdro izolační potrubní z minerální vlny s Al fólií max. 250/100°C 28/30mm	m	- 175,0	95,92	-16 786,00
18.	H	63154573	pouzdro izolační potrubní z minerální vlny s Al fólií max. 250/100°C 42/40mm	m	- 4,0	181,28	-725,12
19.	H	63154604	pouzdro izolační potrubní z minerální vlny s Al fólií max. 250/100°C 48/50mm	m	- 20,0	259,60	-5 192,00
20.	B	998713102_01	Přesun hmot pro izolace tepelné stanovený z hmotnosti přesunovaného materiálu vodorovná dopravní - vzdálenost do 50 m v objektech výšky přes 6 m do 12 m	t	- 0,229	854	-195,68
b) Vícepráce							29 633,90
713: Izolace tepelné							29 633,90
1.	H	28377045	pouzdro izolační potrubní z pěnového polyetyleny 22/20mm <i>Plný popis: izolace tepelná potrubí z pěnového polyetyleny 22 x 20 mm</i>	m	200,0	37,60	7 520,00
2.	H	28377054	pouzdro izolační potrubní z pěnového polyetyleny 32/25mm <i>Plný popis: izolace tepelná potrubí z pěnového polyetyleny 32 x 25 mm</i>	m	175,0	73,00	12 775,00
3.	H	28377063.1	pouzdro izolační potrubní z pěnového polyetyleny 42/40mm <i>Plný popis: izolace tepelná potrubí z pěnového polyetyleny 45 x 25 mm</i>	m	4,0	112,00	448,00
4.	H	28377065.1	pouzdro izolační potrubní z pěnového polyetyleny 48/50mm <i>Plný popis: izolace tepelná potrubí z pěnového polyetyleny 54 x 25 mm</i>	m	20,0	133,00	2 660,00
5.	H	28377096	pouzdro izolační potrubní z pěnového polyetyleny 15/20mm <i>Plný popis: izolace tepelná potrubí z pěnového polyetyleny 15 x 20 mm</i>	m	200,0	30,30	6 060,00
20.	B	998713102_01	Přesun hmot pro izolace tepelné stanovený z hmotnosti přesunovaného materiálu vodorovná dopravní - vzdálenost do 50 m v objektech výšky přes 6 m do 12 m	t	0,2	854	170,90
Regulace kotlů							21 158,81
731: Ústřední vytápění - kotelny							21 158,81
24.	B	48499.R1_01	regulace ke kotlům - ekvitermní regulátor, čtyři topné okruhy, 1x okruh ohřev TV, venkovní čidlo, - termostat včetně propojení komplet	sada	1,0	21 120,00	21 120,00
34.	B	998731102_01	Přesun hmot pro kotelny stanovený z hmotnosti přesunovaného materiálu vodorovná dopravní vzdálenost - do 50 m v objektech výšky přes 6 do 12 m	t	0,01	3 881	38,81

Zakázka:

PČR Velký Beranov - ZL - Dodatek č.4

Poř.	Typ	Kód	Popis	MJ	Výměra	Jedn. cena	Cena
Z35: Ústřední vytápění - nerealizované práce							-61 004,78
727: Zdravotecnika - požární ochrana							-13 200,00
21.	B	727111115_01	Protipožární trubní ucpávky předizolované kovové potrubí prostup stěnou tloušťky 100 mm požární - odolnost EI 60-120 D 35	kus	- 20,0	660,00	-13 200,00
731: Ústřední vytápění - kotelny							-5 394,84
26.	B	731810342_01	Nucené odtahy spalin od kondenzačních kotlů prodloužení soustředného potrubí, průměru 80/125 mm	m	- 6,0	866,80	-5 200,80
34.	B	998731102_01	Přesun hmot pro kotelny stanovený z hmotnosti přesunovaného materiálu vodorovná dopravní vzdálenost - do 50 m v objektech výšky přes 6 do 12 m	t	- 0,05	3 881	- 194
733: Ústřední vytápění - rozvodné potrubí							-34 472,68
49.	B	733223102_01	Potrubí z trubek měděných tvrdých spojovaných měkkým pájením O 15/1	m	- 30,0	294,80	-8 844,00
50.	B	733223104_02	Potrubí z trubek měděných tvrdých spojovaných měkkým pájením O 22/1	m	- 30,0	380,00	-11 400,00
51.	B	733223105_02	Potrubí z trubek měděných tvrdých spojovaných měkkým pájením O 28/1,5	m	- 26,25	480,00	-12 600,00
53.	B	733291101_02	Zkoušky těsnosti potrubí z trubek měděných O do 35/1,5	m	- 86,25	16,81	-1 449,86
56.	B	998733102_01	Přesun hmot pro rozvody potrubí stanovený z hmotnosti přesunovaného materiálu vodorovná dopravní - vzdálenost do 50 m v objektech výšky přes 6 do 12 m	t	- 0,16	1 118	-178,82
767: Konstrukce zámečnické							-7 937,27
91.	B	767995111_01	Montáž ostatních atypických zámečnických konstrukcí hmotnosti do 5 kg	kg	- 65,0	108,24	-7 035,60
93.	H	1515151515	STOJÁNKY NA PODLAHU PRO UCHYCENÍ OT VÝŠKY DO 300MM	kus	- 20,0	39,60	-792,00
95.	B	998767102_02	Přesun hmot pro zámečnické konstrukce stanovený z hmotnosti přesunovaného materiálu vodorovná - dopravní vzdálenost do 50 m v objektech výšky přes 6 do 12 m	t	- 0,093	1 179,20	-109,67

Zakázka:

PČR Velký Beranov - ZL - Dodatek č.4

Poř.	Typ	Kód	Popis	MJ	Výměra	Jedn. cena	Cena
Z36: Vzduchotechnika							214 864,78
Prostup střešní pláště pro VZT m.č. 202							30 396,12
003: Svislé konstrukce							13 458,21
1.	SP	317944325	Válcované nosníky č.24 a vyšší dodatečně osazované do připravených otvorů	t	0,157	85 500,00	13 458,21
Plný popis: Válcované nosníky dodatečně osazované do připravených otvorů bez zazdění hlavě č. 24 a vyšší							
Výkaz výměr: IPE 300 , výměny z důvodu úpravy VZT tras, m.č. 202							
						-	
						0,07	
						0,088	
009: Ostatní konstrukce a práce							15 698,36
2.	SP	97.1	Řezání pilou betonových nebo ŽB kci s výztuží průměru do 16 mm hl přes 200 do 350 mm	m	3,73	2 200,00	8 206,00
Plný popis: Řezání konstrukcí stěnovou pilou betonových nebo železobetonových průměru řezané výztuže do 16 mm hloubka řezu přes 200 do 350 mm							
Výkaz výměr: Otvor strop							
						-	
						1,65	
						2,08	
3.	SP	975043111	Jednořadové podchycení stropů pro osazení nosníků v do 3,5 m pro zatížení do 750 kg/m	m	3,73	530,00	1 976,90
Plný popis: Jednořadové podchycení stropů pro osazení nosníků dřevěnou výztuhou v. podchycení do 3,5 m, a při zatížení hmotností do 750 kg/m							
Výkaz výměr: Otvor strop							
						-	
						1,65	
						2,08	
4.	SP	963012520	Bourání stropů z ŽB desek š přes 300 mm tl přes 140 mm	m3	0,21	3 160,00	663,21
Plný popis: Bourání stropů z desek nebo panelů železobetonových prefabrikovaných s dutinami z panelů, š. přes 300 mm tl. přes 140 mm							
Výkaz výměr: Otvor strop							
						-	
						0,083	
						0,127	
5.	SP	985411111	Beztlakové zalití trhlin a dutin ve zdivu aktivovanou maltou	m3	0,037	32 500,00	1 212,25
Plný popis: Beztlakové zalití trhlin a dutin aktivovanou maltou							
Výkaz výměr: Zálivka okolo vložených nosníků							
						-	
						0,037	
6.	S	111010021000	Kolový jeřáb nosnost 28 t klopný moment 0,84 kNm	Sh	2,0	1 820,00	3 640,00
Výkaz výměr: Jeřáb, manipulace s materiálem do otvoru, na střechu							
						-	
						2,0	
712: Povlakové krytiny							19,48
7.	SP	712361801	Odstranění povlakové krytiny střeš do 10° z fólií položených volně	m2	0,84	23,20	19,48
Plný popis: Odstranění ze střeš plochých do 10 st. Odstranění povlakové krytiny střeš plochých do 10° z fólií položenou volně se svařovanými nebo lepenými spoji							
Výkaz výměr: V místě otvoru, odstranění parotěsné vrstvy							
						-	
						0,333	
						0,507	
783: Dokončovací práce - nátěry							666,33
445.	B	783301313_01	Příprava podkladu zámečnických konstrukcí před provedením nátěru odmaštění odmašťovačem ředidlovým	m2	4,327	53,68	232,26
Výkaz výměr: IPE 300 , výměny							
						-	
						1,914	
						2,413	
446.	B	783314201_01	Základní antikorozní nátěr zámečnických konstrukcí jednonásobný syntetický standardní	m2	4,327	100,32	434,06
Výkaz výměr: IPE 300 , výměny							
						-	
						1,914	
						2,413	
94: Lešení a stavební výtahy							140,00
167.	B	949101111_01	Lešení pomocné pracovní pro objekty pozemních staveb pro zatížení do 150 kg/m2, o výšce lešeňové - podlahy do 1,9 m	m2	4,0	35,00	140,00
Výkaz výměr: V místě provádění							
						-	
						4,0	
997: Přesun sutě							365,59
191.	B	997013211_01	Vnitrostaveništní doprava sutí a vybouraných hmot vodorovně do 50 m svisle ručně pro budovy a haly - výšky do 6 m	t	0,341	350,00	119,35
192.	B	997013219_01	Vnitrostaveništní doprava sutí a vybouraných hmot vodorovně do 50 m Příplatek k cenám -3111 až -3217 - za zvětšenou vodorovnou dopravu přes vymezenou dopravní vzdálenost za každých dalších i započatých / 10 m	t	0,341	71,28	24,31
193.	B	997013501_01	Odvoz sutí a vybouraných hmot na skládku nebo meziskládku se složením, na vzdálenost do 1 km	t	0,341	205,92	70,22
194.	B	997013509_01	Odvoz sutí a vybouraných hmot na skládku nebo meziskládku se složením, na vzdálenost Příplatek k - ceně za každý další i započatý 1 km přes 1 km	t	1,705	8,98	15,31
Výkaz výměr: 0,341*5							
						1,705	
195.	B	997013631_01	Poplatek za uložení stavebního odpadu na skládce (skládkovné) směsného stavebního a demoličního - zatříděného do Katalogu odpadů pod kódem 17 09 04	t	0,341	400,00	136,40
998: Přesun hmot							48,16
196.	B	998011002_01	Přesun hmot pro budovy občanské výstavby, bydlení, výrobu a služby s nosnou svislou konstrukcí - zděnou z cihel, tvárnic nebo kamene vodorovná dopravní vzdálenost do 100 m pro budovy výšky přes 6 / do 12 m	t	0,301	160,00	48,16

Doplnění klimatizační jednotky**111 920,00****751: Vzduchotechnika****96 620,00**

1.	B	X21	Kondenzační jednotka Sinclair ASGE-12BI	kus	1,0	32 475,00	32 475,00
2.	B	X22	Kazetová jednotka Sinclair ASC-12BI	kus	1,0	23 105,00	23 105,00
3.	B	X23	Cu potrubí	m	20,0	930,00	18 600,00
4.	B	X24	Montážní materiál	soubor	1,0	2 580,00	2 580,00
5.	B	X25	Gumový podstavec pod kondenzační jednotku, antivibrační	kus	1,0	5 640,00	5 640,00
6.	B	X26	Montáž klimatizace	soubor	1,0	11 400,00	11 400,00
7.	B	X27	Doprava materiálu a na montáž	soubor	1,0	2 820,00	2 820,00

94: Lešení a stavební výtahy**15 300,00**

8.	B	945421110_01	Hydraulická zvedací plošina včetně obsluhy instalovaná na automobilovém podvozku, výšky zdvihu do 18 - m	hod	25,5	600,00	15 300,00
----	---	--------------	--	-----	------	--------	-----------

Výkaz výměr: 3*8,5

25,5

Úprava větrání, čidlo pro kancelář**10 710,00****751: Vzduchotechnika****10 710,00**

1.	B	X28	Prostorové čidlo ADS	kus	1,0	2 855,00	2 855,00
2.	B	X29	El. kabel SYKFY	kus	1,0	955,00	955,00
3.	B	X30	Elektro práce	kus	1,0	4 850,00	4 850,00
4.	B	X31	Doprava	kus	1,0	2 050,00	2 050,00

Doplnění anemostatů m.č. B2.02**2 682,16****751: Vzduchotechnika****376,96**

33.	SP	15165651	SPIROpotrubí včetně izolace DN200 + tvarovky + MTZ	m	2,0	188,48	376,96
-----	----	----------	--	---	-----	--------	--------

763: Konstrukce suché výstavby**2 305,20**

1.	SP	763431801	Demontáž minerálního podhledu zavěšeného na viditelném roštu	m2	6,0	151,00	906,00
----	----	-----------	--	----	-----	--------	--------

Plný popis: Demontáž podhledu minerálního na zavěšeném na roštu viditelném

Výkaz výměr: Úpravy VZT

-

6

6,0

305.	B	763431001_01	Montáž podhledu minerálního včetně zavěšeného roštu viditelného s panely vyjímatelnými, velikosti - panelů do 0,36 m2	m2	6,0	233,20	1 399,20
------	---	--------------	---	----	-----	--------	----------

Doplnění požární klapky**3 018,40****751: Vzduchotechnika****3 018,40**

39.	SP	1651561561	protidešťová žaluzie 800x500mm + MZT	ks	1,0	1 276,00	1 276,00
51.	SP	1011020R01.3	požární klapka PKTM-90/CZ D200 TPM 018/01.40	ks	1,0	1 742,40	1 742,40

Podpěrné konzoly VZT potrubí střecha**56 138,10****767: Konstrukce zámečnické****56 138,10**

92.	B	767995112_01	Montáž ostatních atypických zámečnických konstrukcí hmotnosti přes 5 do 10 kg	kg	324,676	82,28	26 714,34
-----	---	--------------	---	----	---------	-------	-----------

Výkaz výměr: Příčník

-

1*16*6,908

110,528

1,9*2*6,908

26,25

0,8*2*6,908

11,053

Stojka

-

0,8*8*6,908

44,211

1,6*12*6,908

132,634

469.	H	14550256	profil ocelový svařovaný jakost S235 průřez čtvercový 60x60x4mm	t	0,341	62 500,00	21 306,86
------	---	----------	---	---	-------	-----------	-----------

Plný popis: profil ocelový čtvercový svařovaný 60x60x4mm

Výkaz výměr: 0,324676*1,05

0,341

470.	B	X32	Povrchová úprava zinkováním	kg	324,676	25,00	8 116,90
------	---	-----	-----------------------------	----	---------	-------	----------

Zakázka:

PČR Velký Beranov - ZL - Dodatek č.4

Poř.	Typ	Kód	Popis	MJ	Výměra	Jedn. cena	Cena
Z37: VZT - nerealizované práce							-37 515,23
751: Vzduchotechnika							-25 015,23
12.	B	1065106506_01	anemostat přívodní ALCM 250 + dodávka + MTZ	ks	- 1,0	1 936,00	-1 936,00
13.	SP	651061065106	anemostat přívodní ALCM 300 + regulace + MTZ	ks	- 2,0	2 032,80	-4 065,60
14.	SP	8161616516	anemostat přívodní ALCM 400 + regulace + dodávka + MTZ	ks	- 1,0	2 565,20	-2 565,20
15.	SP	6516516516	přívodní stěnová regulovatelná vyústka - 100m3/h, 265x150mm	ks	- 5,0	822,80	-4 114,00
16.	SP	515616516	odvodní talířový ventil 50-100m3/h umístěný do podhledu	ks	- 5,0	251,68	-1 258,40
19.	SP	1531651616	odvodní vyústka VNM 1 - 200x100/R1 včetně regulace	ks	- 6,0	677,60	-4 065,60
21.	SP	51651616	odvodní vyústka VNM 1 - 320x200/R1 včetně regulace	ks	- 0,8	1 103,52	-882,82
22.	SP	51651616.1	odvodní vyústka VNM 1 - 280x140/R1 včetně regulace	ks	- 0,6	987,36	-592,42
27.	B	516516165_02	ohebné hadlce se zvukovou izolací D125 + tvarovky + MTZ + závěsy	M	- 3,0	92,40	-277,20
28.	B	516516165.1_02	ohebné hadlce se zvukovou izolací D160 + tvarovky + MTZ + závěsy	M	- 4,5	105,60	-475,20
29.	B	516516165.2_02	ohebné hadlce se zvukovou izolací D200 + tvarovky + MTZ + závěsy	m	- 2,5	124,96	-312,40
35.	SP	6461651561	dveřní mřížka LGL 46x375mm + MTZ	ks	- 6,0	114,40	-686,40
45.	SP	65165165165	odvod kondenzátu D22 od jednotek, napojení na kanalizaci	ks	- 1,0	484,00	-484,00
48.	SP	15611414R02	závěsy, úchyty, šrouby komplet	ks	- 75,0	44,00	-3 300,00
HZS: Hodinové zúčtovací sazby							-12 500,00
49.	B	HZS1292_01	Hodinové zúčtovací sazby profesí HSV zemní a pomocné práce stavební dělník	hod	- 50,0	250,00	-12 500,00

Zakázka:

PČR Velký Beranov - ZL - Dodatek č.4

Poř.	Typ	Kód	Popis	MJ	Výměra	Jedn. cena	Cena
Z38: Měření a regulace - nerealizované práce							-7 702,84
21-Kab-5: Kabeláž, nosný materiál							-2 475,64
32.	B	Kab-01_01	Kabel CYKY-J 5x4 mm2	m	- 6,0	57,64	-345,84
33.	SP	Kab-02	Kabel CYKY-J 5x1,5mm2	m	- 12,0	21,62	-259,44
34.	B	Kab-03_01	Kabel CYKY-J 3x1,5 mm2	m	- 44,0	12,66	-557,04
35.	SP	Kab-04	Kabel CYKY-O 2x1,5 mm2	m	- 14,0	10,34	-144,76
36.	SP	Kab-05	Kabel JY(st)Y 2x2x0,8 mm2	m	- 44,0	9,06	-398,64
37.	SP	Kab-06	Kabel JY(st)Y 1x2x0,8 mm2	m	- 96,0	8,02	-769,92
21-M21-6: Montáže- kabeláž, nosný materiál							-5 227,20
48.	B	M21-01_01	mtz - Kabel CYKY-J 5x4 mm2	m	- 6,0	24,20	-145,20
49.	SP	M21-02	mtz - Kabel CYKY-J 5x1,5mm2	m	- 12,0	24,20	-290,40
50.	B	M21-03_01	mtz - Kabel CYKY-J 3x1,5 mm2	m	- 44,0	24,20	-1 064,80
51.	B	M21-04_01	mtz - Kabel CYKY-O 2x1,5 mm2	m	- 14,0	24,20	-338,80
52.	SP	M21-05	mtz - Kabel JY(st)Y 2x2x0,8 mm2	m	- 44,0	24,20	-1 064,80
53.	SP	M21-06	mtz - Kabel JY(st)Y 1x2x0,8 mm2	m	- 96,0	24,20	-2 323,20

Zakázka:

PČR Velký Beranov - ZL - Dodatek č.4

Poř.	Typ	Kód	Popis	MJ	Výměra	Jedn. cena	Cena
Z39: Elektroinstalace - silnoproud, slaboproud							120 082,06
Externí jednotka k elektro zámkům							39 876,00
742-6: EKV							39 876,00
1.	B	X33	Dodávka a montáž externí jednotka EA 420	kus	2,0	19 938,00	39 876,00
Změna umístění koncových prvků v místnosti B1.07							37 956,22
741-3: Elektromontáže - hrubá montáž							10 639,68
64.	B	741910402_01	Montáž žlabů bez stojiny a výložníků plastových, šířky do 100 mm bez víka	m	16,0	176,00	2 816,00
471.	B	X34	Parapetní žlab 160x65	m	16,0	488,98	7 823,68
741-7: Elektromontáže							5 246,60
137.	B	741313033_01	Montáž zásuvek domovních se zapojením vodičů šroubové připojení vestavných 10 popř. 16 A bez - odvrtní profilovaného otvoru, provedení 2P + PE s víčkem	kus	18,0	70,40	1 267,20
138.	H	345551030	zásuvka 1násobná 16A bílý, slonová kost	kus	18,0	102,00	1 836,00
205.	B	741122016_01	Montáž kabelů měděných bez ukončení uložených pod omítku plných kulatých (CYKY), počtu a průřezu žil - 3x2,5 až 6 mm2	m	70,0	14,43	1 010,10
206.	H	34111036	kabel silový s Cu jádrem 1kV 3x2,5mm2	m	70,0	16,19	1 133,30
742-1_01: Montáž slaboproud							14 361,90
247.	B	220270243_01	Montáž UTP, FTP kabelu Cat.6	m	735,0	11,00	8 085,00
248.	H	10.049.551	SXKD-6-FTP-LSOH kabel F/UTP, kat. 6, LSOH Eca, cívka 500m-bezahlogenový plášť	M	735,0	8,54	6 276,90
742-2_00: Montáž slaboproud							7 708,04
137.	B	220301201_01	Montáž zásuvky telefonní včetně přípravných a pomocných prací a zapojení vodičů čtyřpólové pod - omítku	kus	18,0	193,76	3 487,68
139.	B	10.942.0651_01	PANDUIT CJS688TG modul MINI-COM TX PLUS FTP, RJ45, kat. 6, stříbrný	KS	18,0	214,72	3 864,96
151.	B	742420121_01	Montáž společné televizní antény televizní zásuvky koncové nebo průběžné	kus	1,0	93,16	93,16
152.	B	ABB.0002149.URS	zásuvka tv+r Tango bílý, slonová kost	kus	1,0	262,24	262,24
Posun zásuvky a vypínače v místnosti B 1.23 + kamera							8 233,60
741-7: Elektromontáže							1 232,00
107.	B	HZS2221_01	Hodinové zúčtovací sazby profesí PSV provádění stavebních instalací elektrikář	hod	4,0	308,00	1 232,00
Výkaz výměr: Změna pozice zásuvky a vypínače							-
2							2,0
Změna pozice regulátoru podlahového topení							-
2							2,0
742-1_01: Montáž slaboproud							1 758,60
247.	B	220270243_01	Montáž UTP, FTP kabelu Cat.6	m	90,0	11,00	990,00
248.	H	10.049.551	SXKD-6-FTP-LSOH kabel F/UTP, kat. 6, LSOH Eca, cívka 500m-bezahlogenový plášť	M	90,0	8,54	768,60
742-2: CCTV							5 243,00
300.	SP	742230004	Montáž vnitřní kamery	kus	1,0	402,30	402,30
Výkaz výměr: Doplnění kamery							-
1							1,0
301.	B	33091225_01	Kamera vnitřní: 2MP IP den/noc kamera v provedení dome s IR50m, motorzoom 2,8-12, antivandal: (např. - typ HIKVISION DS-2CD2723G0-IZS)	ks	1,0	4 840,70	4 840,70
Změna umístění vypínačů v místnostech B 1.25 a B 1.24							6 152,80
741-7: Elektromontáže							6 152,80
107.	B	HZS2221_01	Hodinové zúčtovací sazby profesí PSV provádění stavebních instalací elektrikář	hod	16,0	308,00	4 928,00
Výkaz výměr: Změna umístění vypínačů							-
16							16,0
Přidání ovládacího tlačítka pro sprchu a umyvadlo							-
8							8,0
205.	B	741122016_01	Montáž kabelů měděných bez ukončení uložených pod omítku plných kulatých (CYKY), počtu a průřezu žil - 3x2,5 až 6 mm2	m	40,0	14,43	577,20
206.	H	34111036	kabel silový s Cu jádrem 1kV 3x2,5mm2	m	40,0	16,19	647,60
Úpravy v místnosti B 1.27 pro provizorní vytápění							12 551,60
741-7: Elektromontáže							12 551,60
137.	B	741313033_01	Montáž zásuvek domovních se zapojením vodičů šroubové připojení vestavných 10 popř. 16 A bez - odvrtní profilovaného otvoru, provedení 2P + PE s víčkem	kus	4,0	70,40	281,60
138.	H	345551030	zásuvka 1násobná 16A bílý, slonová kost	kus	4,0	102,00	408,00
205.	B	741122016_01	Montáž kabelů měděných bez ukončení uložených pod omítku plných kulatých (CYKY), počtu a průřezu žil - 3x2,5 až 6 mm2	m	100,0	14,43	1 443,00
206.	H	34111036	kabel silový s Cu jádrem 1kV 3x2,5mm2	m	100,0	16,19	1 619,00
472.	B	X35	D+M přímotop	kus	4,0	2 200,00	8 800,00
Změna pozic zásuvek v m.č. 1.29							6 204,00
741-7: Elektromontáže							5 227,00
107.	B	HZS2221_01	Hodinové zúčtovací sazby profesí PSV provádění stavebních instalací elektrikář	hod	12,0	308,00	3 696,00
Výkaz výměr: Změna umístění zásuvek dle výkresu							-
10							10,0
Změna ovládní ventilátoru							-
2							2,0

205.	B	741122016_01	Montáž kabelů měděných bez ukončení uložených pod omítku plných kulatých (CYKY), počtu a průřezu žil - 3x2,5 až 6 mm ²	m	50,0	14,43	721,50
Výkaz výměr: Kabel pro ovládání klapek							
100							50,0
206.	H	34111036	kabel silový s Cu jádrem 1kV 3x2,5mm ²	m	50,0	16,19	809,50
742-1_01: Montáž slaboproud							977,00
247.	B	220270243_01	Montáž UTP, FTP kabelu Cat.6	m	50,0	11,00	550,00
Výkaz výměr: Přidání UTP kabel							
50							50,0
248.	H	10.049.551	SXKD-6-FTP-LSOH kabel F/UTP, kat. 6, LSOH Eca, cívka 500m-bezahlogenový plášť	M	50,0	8,54	427,00
Tísňové tlačítko + kamera m.č. 1.20							7 419,67
742-1_01: Montáž slaboproud							1 465,50
247.	B	220270243_01	Montáž UTP, FTP kabelu Cat.6	m	75,0	11,00	825,00
Výkaz výměr: Propojovací kabely							
75							75,0
248.	H	10.049.551	SXKD-6-FTP-LSOH kabel F/UTP, kat. 6, LSOH Eca, cívka 500m-bezahlogenový plášť	M	75,0	8,54	640,50
742-2: CCTV							5 243,00
300.	SP	742230004	Montáž vnitřní kamery	kus	1,0	402,30	402,30
301.	B	33091225_01	Kamera vnitřní: 2MP IP den/noc kamera v provedení dome s IR50m, motorzoom 2,8-12, antivandal: (např. - typ HIKVISION DS-2CD2723G0-IZS)	ks	1,0	4 840,70	4 840,70
742-4: EZS							711,17
329.	H	20007	Sběrníkové tísňové nebo ovládací nástěnné tlačítko	ks	1,0	526,33	526,33
330.	MP	220322002.1	Montáž čidla, snímače nebo sirény pro EZS	kus	1,0	184,84	184,84
Tísňové tlačítko m.č. 1.07							1 688,17
742-1_01: Montáž slaboproud							977,00
247.	B	220270243_01	Montáž UTP, FTP kabelu Cat.6	m	50,0	11,00	550,00
248.	H	10.049.551	SXKD-6-FTP-LSOH kabel F/UTP, kat. 6, LSOH Eca, cívka 500m-bezahlogenový plášť	M	50,0	8,54	427,00
742-4: EZS							711,17
329.	H	20007	Sběrníkové tísňové nebo ovládací nástěnné tlačítko	ks	1,0	526,33	526,33
330.	MP	220322002.1	Montáž čidla, snímače nebo sirény pro EZS	kus	1,0	184,84	184,84

194.	B	741122015_01	Montáž kabelů měděných bez ukončení uložených pod omítku plných kulatých (CYKY), počtu a průřezu žil - 3x1,5 mm2	m	- 13,5	14,43	-194,81
195.	H	10.811.814	1-CXKH-R-J 3x1,5 B2ca,s1,d0	m	- 16,2	17,78	-288,04
198.	B	741122024_01	Montáž kabelů měděných bez ukončení uložených pod omítku plných kulatých (CYKY), počtu a průřezu žil - 4x10 mm2	m	- 1,0	19,71	-19,71
199.	H	10.048.218	CYKY 4J10 (4Bx10)-venkovní osvětlení-samostatný objekt SO04	M	- 1,2	83,60	-100,32
200.	B	741122031_01	Montáž kabelů měděných bez ukončení uložených pod omítku plných kulatých (CYKY), počtu a průřezu žil - 5x1,5 až 2,5 mm2	m	- 65,624	14,43	-946,95
201.	H	34111090	kabel silový s Cu jádrem 1kV 5x1,5mm2	m	- 45,5	16,28	-740,74
202.	H	34111094	kabel silový s Cu jádrem 1kV 5x2,5mm2	m	- 33,25	26,40	-877,80
203.	B	741122015_01	Montáž kabelů měděných bez ukončení uložených pod omítku plných kulatých (CYKY), počtu a průřezu žil - 3x1,5 mm2	m	- 359,35	14,43	-5 185,42
204.	H	34111030	kabel silový s Cu jádrem 1kV 3x1,5mm2	m	- 431,22	9,86	-4 251,83
205.	B	741122016_01	Montáž kabelů měděných bez ukončení uložených pod omítku plných kulatých (CYKY), počtu a průřezu žil - 3x2,5 až 6 mm2	m	- 481,44	14,43	-6 947,18
206.	H	34111036	kabel silový s Cu jádrem 1kV 3x2,5mm2	m	- 577,728	16,19	-9 353,42
208.	B	741122021_01	Montáž kabelů měděných bez ukončení uložených pod omítku plných kulatých (CYKY), počtu a průřezu žil - 4x1,5 mm2	m	- 142,5	14,43	-2 056,28
209.	H	34111060	kabel silový s Cu jádrem 1kV 4x1,5mm2	m	- 171,0	15,49	-2 648,79
210.	B	741122145_01	Montáž kabelů měděných bez ukončení uložených v trubkách zatažených plných kulatých nebo - bezhalogenových (CYKY) počtu a průřezu žil 5x16 mm2	m	- 19,5	32,74	-638,43
211.	H	10.049.436	CYKY 5J16 (5Cx16)	m	- 21,64	172,83	-3 740,04
212.	B	741122025_01	Montáž kabelů měděných bez ukončení uložených pod omítku plných kulatých (CYKY), počtu a průřezu žil - 4x16 až 25 mm2	m	- 24,0	26,75	-642,00
213.	H	34111080	kabel silový s Cu jádrem 1kV 4x16mm2	m	- 28,8	141,15	-4 065,12
214.	B	741122032_02	Montáž kabelů měděných bez ukončení uložených pod omítku plných kulatých (CYKY), počtu a průřezu žil - 5x4 až 6 mm2	m	- 18,0	15,84	-285,12
215.	H	34111098	kabel silový s Cu jádrem 1kV 5x4mm2	m	- 21,6	46,29	-999,86
220.	B	741122032_01	Montáž kabelů měděných bez ukončení uložených pod omítku plných kulatých (CYKY), počtu a průřezu žil - 5x4 až 6 mm2	m	- 46,5	19,71	-916,52
221.	H	34111100	kabel silový s Cu jádrem 1kV 5x6mm2	m	- 55,8	67,23	-3 751,43
222.	B	PD.1_02	Přesun dodávek	soubor	- 0,1	3 696	-369,60
223.	B	PM.1_01	Přidružený materiál	soubor	- 0,1	2 816	-281,60
224.	B	PPV.1_02	Podíl přidružených výkonů	soubor	- 0,1	1 320	-132,00
225.	B	HZS1301_02	Hodinové zúčtovací sazby profesí HSV provádění konstrukcí zedník	hod	- 25,0	220	-5 500,00
742-1_01: Montáž slaboproud							-23 344,70
228.	B	742430022_01	Montáž audiovizuální techniky propojovacích kabelů pro AV techniku	kus	- 0,3	1 760,00	-528,00
229.	B	742430031_03	Montáž audiovizuální techniky kabelu HDMI protažením a se zakončením v zásuvce nebo krabici	kus	- 0,6	11,65	-6,99
230.	H	1451820	KABEL HDMI 15M /1090473/	kus	- 0,6	479,42	-287,65
231.	B	742430031_02	Montáž audiovizuální techniky kabelu HDMI protažením a se zakončením v zásuvce nebo krabici	kus	- 1,0	156,44	-156,44
232.	H	50017734	PremiumCord HDMI extender na 60m přes jeden kabel Cat6/Cat6a/Cat7	sada	- 1,0	1 046,50	-1 046,50
247.	B	220270243_01	Montáž UTP, FTP kabelu Cat.6	m	- 1 091,05	11,00	-12 001,55
248.	H	10.049.551	SXKD-6-FTP-LSOH kabel F/UTP, kat. 6, LSOH Eca, cívka 500m-bezahlogenový plášť	M	- 1 091,05	8,54	-9 317,57

Zakázka:

PČR Velký Beranov - ZL - Dodatek č.4

Poř.	Typ	Kód	Popis	MJ	Výměra	Jedn. cena	Cena
Z41: Vnitřní schodiště							92 737,75
a) Méněpráce							-2 575,95
63: Podlahy a podlahové konstrukce							-2 287,61
21.	K	632451234	Potěr cementový samonivelační lité tř. C 25, tl. přes 45 do 50 mm	m2	- 4,68	309,76	-1 449,68
Výkaz výměr: "schodiště-podesta" 3*1,56					- 4,68		
22.	K	632451292	Potěr cementový samonivelační lité Příplatek k cenám za každých dalších i započatých 5 mm tloušťky přes 50 mm tř. C 25	m2	- 18,72	26,40	-494,21
Výkaz výměr: "schodiště-podesta" 3*1,56*4					- 18,72		
24.	K	634111113	Obvodová dilatace mezi stěnou a mazaninou nebo potěrem pružnou těsnicí páskou na bázi syntetického kaučuku výšky 80 mm	m	- 6,3	54,56	-343,73
Výkaz výměr: "m.č.A201" (1,65*2+3)					- 6,3		
998: Přesun hmot							-288,34
89.	K	998017002	Přesun hmot pro budovy občanské výstavby, bydlení, výrobu a služby s omezením mechanizace vodorovná dopravní vzdálenost do 100 m pro budovy s jakoukoliv nosnou konstrukcí výšky přes 6 do 12 m	t	- 0,721	400,00	-288,34
b) Vícepráce							95 313,70
004: Vodorovné konstrukce							61 533,82
459.	SP	430321414	Schodišťová konstrukce a rampa ze ŽB tř. C 25/30	m3	2,379	4 540,00	10 800,12
Plný popis: Schodišťové konstrukce a rampy z betonu železobetonového (bez výztuže) - stupně, schodnice, ramena, podesty s nosníky tř. C 25/30							
Výkaz výměr: Mezipodesta					-		
2,95*1,61*0,16					0,76		
Ramena					-		
3,58*1,475*0,16					0,845		
3,28*1,475*0,16					0,774		
460.	SP	430361821	Výztuž schodišťové konstrukce a rampy betonářskou ocelí 10 505	t	0,046	92 900,00	4 293,88
Plný popis: Výztuž schodišťových konstrukcí a ramp - stupňů, schodnic, ramen, podest s nosníky z betonářské oceli 10 505 (R) nebo BSt 500							
Výkaz výměr: Síť					-		
A					-		
3,15*0,00444					0,014		
B					-		
2,94*0,00444					0,013		
C					-		
4,32*0,00444					0,019		
461.	SP	430362021	Výztuž schodišťové konstrukce a rampy svařovanými sítěmi Kari	t	0,238	66 100,00	15 725,19
Plný popis: Výztuž schodišťových konstrukcí a ramp - stupňů, schodnic, ramen, podest s nosníky ze svařovaných sítí z drátů typu KARI							
Výkaz výměr: 2,379*0,1					0,238		
462.	SP	431351121	Zřízení bednění podest schodišť a ramp přímočarých v do 4 m	m2	15,966	917,00	14 640,46
Plný popis: Bednění podest, podstupňových desek a ramp včetně podpěrné konstrukce - výšky do 4 m - půdorysně přímočarých - zřízení							
Výkaz výměr: Mezipodesta					-		
2,95*1,61					4,75		
Ramena					-		
3,58*1,475					5,281		
3,28*1,475					4,838		
Boky ramen					-		
3,58*0,16					0,573		
3,28*0,16					0,525		
463.	SP	431351122	Odstranění bednění podest schodišť a ramp přímočarých v do 4 m	m2	15,966	144,00	2 299,10
Plný popis: Bednění podest, podstupňových desek a ramp včetně podpěrné konstrukce - výšky do 4 m - půdorysně přímočarých - odstranění							
464.	SP	434311115	Schodišťové stupně dusané na terén z betonu tř. C 20/25 bez potěru	m	32,45	314,00	10 189,30
Plný popis: Stupně dusané z betonu prostého nebo prokládaného kamenem na terén nebo na desku bez potěru, se zahlazením povrchu tř. C 20/25							
Výkaz výměr: 10*1,475					14,75		
12*1,475					17,7		
465.	SP	434351141	Zřízení bednění stupňů přímočarých schodišť	m2	5,517	548,00	3 023,04
Plný popis: Bednění stupňů - betonovaných na podstupňové desce nebo na terénu - půdorysně přímočarých - zřízení							
Výkaz výměr: 32,45*0,17					5,517		
466.	SP	434351142	Odstranění bednění stupňů přímočarých schodišť	m2	5,517	102,00	562,73
Plný popis: Bednění stupňů - betonovaných na podstupňové desce nebo na terénu - půdorysně přímočarých - odstranění							
009: Ostatní konstrukce a práce							3 328,29
467.	SP	985331213	Dodatečné vlepování betonářské výztuže D 12 mm do chemické malty včetně vyvrtání otvorů	m	1,2	1 550,00	1 860,00
Plný popis: Dodatečné vlepování betonářské výztuže - včetně vyvrtání a vyčištění otvorů chemickou maltou průměr výztuže 12 mm							
Výkaz výměr: Vlepení trnů, mezipodesta					-		
8*0,15					1,2		
468.	H	13021013	tyč ocelová kruhová žebírková DIN 488 jakost B500B (10 505) výztuž do betonu D 12mm	t	0,03	49 100,00	1 468,29
Plný popis: tyč ocelová žebírková jakost BSt 500S výztuž do betonu D 12mm							
Výkaz výměr: 8*0,4*0,0089*1,05					0,03		
767: Konstrukce zámečnické							3 648,36
389.	B	767995114_01	Montáž ostatních atypických zámečnických konstrukcí hmotnosti přes 20 do 50 kg	kg	36,83	35,11	1 293,10
Výkaz výměr: Přivařený L profil 140/140/12					-		
1,45*25,4					36,83		
390.	H	13010446.1	úhelník ocelový rovnostranný jakost S235JR (11 375) 140x140x12mm	t	0,039	60 400,00	2 335,76
Plný popis: úhelník ocelový rovnostranný jakost 11 375 140x140x10mm							
Výkaz výměr: Přivařený L profil 140/140/12					-		
1,45*0,0254*1,05					0,039		
401.	B	998767102_01	Přesun hmot pro zámečnické konstrukce stanovený z hmotnosti přesunovaného materiálu vodorovná - dopravní vzdálenost do 50 m v objektech výšky přes 6 do 12 m	t	0,039	500,00	19,50
783: Dokončovací práce - nátěry							125,05
229.	B	783301313_01	Příprava podkladu zámečnických konstrukcí před provedením nátěru odmaštění odmašťovačem ředidlovým	m2	0,812	53,68	43,59
Výkaz výměr: Přivařený L profil 140/140/12					-		
1,45*(0,14+0,14+0,14+0,14)					0,812		

231.	B	783314201_01	Základní antikorozní nátěr zámečnických konstrukcí jednonásobný syntetický standardní	m2	0,812	100,32	81,46
96: Bourání konstrukcí							16 594,54
39.	B	965043341_01	Bourání mazanin betonových s potěrem nebo teracem tl. do 100 mm, plochy přes 4 m2	m3	1,416	1 840,00	2 605,44
Výkaz výměr: Mezipodesta					-		
2,95*1,61*0,1					0,475		
Stupně					-		
10*1,475*0,29*0,1					0,428		
12*1,475*0,29*0,1					0,513		
101.	SP	963074969	Vybourání schodnic z ocelových nosníků plentovaných nebo rabcovaných	m	6,86	455,00	3 121,30
Plný popis: Vybourání schodnic z ocelových nosníků plentovaných nebo rabcovaných							
Výkaz výměr: Ramena					-		
3,58					3,58		
3,28					3,28		
102.	SP	963042819.1	Bourání schodiškových stupňů ocelových	m	32,45	252,00	8 177,40
Plný popis: Bourání schodiškových stupňů betonových zhotovených na místě							
Výkaz výměr: 10*1,475					14,75		
12*1,475					17,7		
103.	SP	965049111	Příplatek k bourání betonových mazanin za bourání mazanin se svařovanou sítí tl do 100 mm	m3	1,416	1 900,00	2 690,40
Plný popis: Bourání mazanin Příplatek k cenám za bourání mazanin betonových se svařovanou sítí, tl. do 100 mm							
997: Přesun sutě							6 054,05
84.	B	997013211_01	Vnitrostaveništní doprava suti a vybouraných hmot vodorovně do 50 m svisle ručně pro budovy a haly - výšky do 6 m	t	5,6	350,00	1 960,00
85.	B	997013219_01	Vnitrostaveništní doprava suti a vybouraných hmot vodorovně do 50 m Příplatek k cenám -3111 až -3217 - za zvětšenou vodorovnou dopravu přes vymezenou dopravní vzdálenost za každých dalších i započatých / 10 m	t	5,6	71,28	399,17
86.	B	997013501_01	Odvoz suti a vybouraných hmot na skládku nebo meziskládku se složením, na vzdálenost do 1 km	t	5,6	205,92	1 153,15
87.	B	997013509_01	Odvoz suti a vybouraných hmot na skládku nebo meziskládku se složením, na vzdálenost Příplatek k - ceně za každý další i započatý 1 km přes 1 km	t	33,6	8,98	301,73
88.	B	997013631_01	Poplatek za uložení stavebního odpadu na skládce (skládkovné) směsného stavebního a demoličního - zatříděného do Katalogu odpadů pod kódem 17 09 04	t	5,6	400,00	2 240,00
998: Přesun hmot							4 029,60
89.	B	998017002_01	Přesun hmot pro budovy občanské výstavby, bydlení, výrobu a služby s omezením mechanizace vodorovná - dopravní vzdálenost do 100 m pro budovy s jakoukoliv nosnou konstrukcí výšky přes 6 do 12 m	t	10,074	400,00	4 029,60

Zakázka:

PČR Velký Beranov - ZL - Dodatek č.4

Poř.	Typ	Kód	Popis	MJ	Výměra	Jedn. cena	Cena
Z42: Sanace stropní konstrukce							282 994,63
a) Méněpráce							-226 806,72
63: Podlahy a podlahové konstrukce							-213 606,72
21.	B	632451234_01	Potěr cementový samonivelační lité tř. C 25, tl. přes 45 do 50 mm	m2	- 298,702	309,76	-92 525,93
Výkaz výměr: 2.NP							-
-36,505							- 36,505
-262,197							- 262,197
22.	B	632451292_01	Potěr cementový samonivelační lité Příplatek k cenám za každých dalších i započatých 5 mm tloušťky - přes 50 mm tř. C 25	m2	- 1 457,005	26,40	-38 464,93
Výkaz výměr: -(36,505*4+262,197*5)							- 1 457,005
23.	K	632683113.R	Sešívání trhlin v betonových podlahách ocelovými sponkami vzdálenosti sponek do 25 cm	m1	- 130,03	451,44	-58 700,74
Výkaz výměr: 2.NP							-
"m.č.A202,A.214" -4*2,08+7,4+2*5,06							- 25,84
"m.č.A.209" -2*7,35+2*14,54+7,24*2+2*12,4							- 83,06
"m.č.A.210,A.211,A.212,A.213" -(3,4+5,1)*2+2,2+1,93							- 21,13
25.	K	634662111	Výplň dilatačních spar mazanin akrylátovým tmelem, šířka spáry do 10 mm	m	- 130,03	80,96	-10 527,23
Výkaz výměr: 2.NP							-
"m.č.A202,A.214" -4*2,08+7,4+2*5,06							- 25,84
"m.č.A.209" -2*7,35+2*14,54+7,24*2+2*12,4							- 83,06
"m.č.A.210,A.211,A.212,A.213" -(3,4+5,1)*2+2,2+1,93							- 21,13
26.	K	634911114	Řezání dilatačních nebo smršťovacích spár v čerstvé betonové mazanině nebo potěru šířky do 5 mm, hloubky přes 50 do 80 mm	m	- 130,03	102,96	-13 387,89
Výkaz výměr: 2.NP							-
"m.č.A202,A.214" -4*2,08+7,4+2*5,06							- 25,84
"m.č.A.209" -2*7,35+2*14,54+7,24*2+2*12,4							- 83,06
"m.č.A.210,A.211,A.212,A.213" -(3,4+5,1)*2+2,2+1,93							- 21,13
998: Přesun hmot							-13 200,00
89.	B	998017002_01	Přesun hmot pro budovy občanské výstavby, bydlení, výrobu a služby s omezením mechanizace vodorovná - dopravní vzdálenost do 100 m pro budovy s jakoukoliv nosnou konstrukcí výšky přes 6 do 12 m	t	- 33,0	400,00	-13 200,00
b) Vícepráce							509 801,35
63: Podlahy a podlahové konstrukce							165 948,44
469.	SP	631312121	Doplnění dosavadních mazanin betonem prostým plochy do 4 m2 tloušťky do 80 mm	m3	7,983	4 920,00	39 276,56
Plný popis: Doplnění dosavadních mazanin prostým betonem s dodáním hmot, bez potěru, plochy jednotlivě přes 1 m2 do 4 m2 a tl. do 80 mm							
Výkaz výměr: m.č. 209							-
zhruba 60% z plochy							-
136,03*0,6*0,08							6,529
m.č. 212, 213							-
(9,86+8,31)*0,08							1,454
68.	B	631362021_01	Výztuž mazanin ze svařovaných sítí z drátů typu KARI	t	0,487	26 400,00	12 866,43
Výkaz výměr: m.č. 209							-
zhruba 60% z plochy							-
136,03*0,6*0,00444*1,1							0,399
m.č. 212, 213							-
(9,86+8,31)*0,00444*1,1							0,089
260.	SP	632441223	Potěr anhydritový samonivelační lité C30 tl přes 35 do 40 mm	m2	298,702	381,00	113 805,46
Plný popis: Potěr anhydritový samonivelační lité tř. C 30, tl. přes 35 do 40 mm							
Výkaz výměr: 2.NP							-
36,505							36,505
262,197							262,197
713: Izolace tepelné							12 851,06
231.	B	713121111_01	Montáž tepelné izolace podlah rohožemi, pásy, deskami, dílci, bloky (izolační materiál ve - specifikaci) kladenými volně jednovrstvá	m2	298,702	19,10	5 705,21
Výkaz výměr: 2.NP							-
36,505							36,505
262,197							262,197
250.	H	6115535.R	podložka pod plovoucí podlahy Mirelon pro kročejový útlum tl 5mm	m2	313,637	22,10	6 931,38
Výkaz výměr: 298,702*1,05							313,637
259.	B	998713102_01	Přesun hmot pro izolace tepelné stanovený z hmotností přesunovaného materiálu vodorovná dopravní - vzdálenost do 50 m v objektech výšky přes 6 m do 12 m	t	0,251	854,48	214,47
777: Podlahy lité							35 246,84
472.	SP	777991921	Opravy podlah ostatní vyztužení vložkou ze sádkové tkaniny	m2	298,702	118,00	35 246,84
Poznámka: Armovací pancéřová perlina do cementové stěrky							
783: Nátěry							224 145,98
470.	SP	783932171	Vyrovnání podkladu betonových podlah celoplošně, tloušťky do 3 mm modifikovanou cementovou stěrkou	m2	298,702	167,20	49 942,97
Poznámka: Cementová stěrka v tl. 2-20mm							
Výkaz výměr: 2.NP							-
36,505							36,505
262,197							262,197
471.	SP	783932181	Vyrovnání podkladu betonových podlah Příplatek k ceně-2171 za každý další 1 mm tloušťky	m2	2 389,616	72,90	174 203,01
Poznámka: Cementová stěrka v tl. 2-20mm							
Výkaz výměr: 2.NP							-
36,505*((2+20)/2)-3)							292,04
262,197*((2+20)/2)-3)							2 097,576
96: Bourání konstrukcí							29 856,49
39.	B	965043341_01	Bourání mazanin betonových s potěrem nebo teracem tl. do 100 mm, plochy přes 4 m2	m3	7,983	1 840,00	14 688,79
Výkaz výměr: m.č. 209							-
zhruba 60% z plochy							-

136,03*0,6*0,08
m.č. 212, 213
(9,86+8,31)*0,08

6,529
-
1,454

151.	SP	965049111	Příplatek k bourání betonových mazanin za bourání mazanin se svařovanou sítí tl do 100 mm	m3	7,983	1 900,00	15 167,70
------	----	-----------	---	----	-------	----------	-----------

Plný popis: Bourání mazanin Příplatek k cenám za bourání mazanin betonových se svařovanou sítí, tl. do 100 mm

997: Přesun sutě

19 351,33

84.	B	997013211_01	Vnitrostaveništní doprava suti a vybouraných hmot vodorovně do 50 m svisle ručně pro budovy a haly - výšky do 6 m	t	17,9	350,00	6 265,00
85.	B	997013219_01	Vnitrostaveništní doprava suti a vybouraných hmot vodorovně do 50 m Příplatek k cenám -3111 až -3217 - za zvětšenou vodorovnou dopravu přes vymezenou dopravní vzdálenost za každých dalších i započatých / 10 m	t	17,9	71,28	1 275,91
86.	B	997013501_01	Odvoz suti a vybouraných hmot na skládku nebo meziskládku se složením, na vzdálenost do 1 km	t	17,9	205,92	3 685,97
87.	B	997013509_01	Odvoz suti a vybouraných hmot na skládku nebo meziskládku se složením, na vzdálenost Příplatek k - ceně za každý další i započatý 1 km přes 1 km	t	107,4	8,98	964,45
88.	B	997013631_01	Poplatek za uložení stavebního odpadu na skládce (skládkovné) směsného stavebního a demoličního - zatříděného do Katalogu odpadů pod kódem 17 09 04	t	17,9	400,00	7 160,00

998: Přesun hmot

22 401,20

89.	B	998017002_01	Přesun hmot pro budovy občanské výstavby, bydlení, výrobu a služby s omezením mechanizace vodorovná - dopravní vzdálenost do 100 m pro budovy s jakoukoliv nosnou konstrukcí výšky přes 6 do 12 m	t	56,003	400,00	22 401,20
-----	---	--------------	---	---	--------	--------	-----------

Zakázka:

PČR Velký Beranov - podklad pro změnu ceny

Zbytkový rozpočet na rok 2023 - aktualizovaný

Poř.	Typ	Kód	Popis	MJ	Výměra	Jedn. cena	Cena
S: Stavba							12 668 151,67
D2: Dodatek č.2							56 921,74
001: Zemní práce							23 134,76
1 285.	B	113107245	Odstranění podkladů nebo krytů strojně plochy jednotlivě přes 200 m2 s přemístěním hmot na - skládku na vzdálenost do 20 m nebo s naložením na dopravní prostředek živičných, o tl. vrstvy / přes 200 do 250 mm	m2	150,24	153,99	23 134,76
<i>Plný popis:</i>							
009: Ostatní konstrukce a práce							7 366,66
1 283.	B	913121111	Montáž a demontáž dočasné dopravní značky kompletní základní	kus	1,0	64,28	64,28
<i>Plný popis:</i>							
1 284.	B	913121211	Příplatek k dočasné dopravní značce kompletní základní za první a ZKD den použití	kus	746,0	9,79	7 302,38
<i>Plný popis:</i>							
997: Přesun sutě							26 420,32
1 286.	B	997221551_01	Vodorovná doprava suti bez naložení, ale se složením a s hrubým urovnáním ze sypkých materiálů, na - - vzdálenost do 1 km	t	49,2	46,80	2 302,38
<i>Plný popis:</i>							
1 287.	B	997221559_01	Vodorovná doprava suti bez naložení, ale se složením a s hrubým urovnáním Příplatek k ceně za každý - - další i započatý 1 km přes 1 km	t	246,0	11,48	2 824,17
<i>Plný popis:</i>							
1 288.	B	997221875_01	Poplatek za uložení stavebního odpadu na recyklační skládce (skládkovné) asfaltového bez obsahu - - dehtu zatříděného do Katalogu odpadů pod kódem 17 03 02	t	49,2	432,80	21 293,76
<i>Plný popis:</i>							
IO-01: Venkovní kanalizace a vodovod							341 056,26
1: Zemní práce							181 896,03

Poř.	Typ	Kód	Popis	MJ	Výměra	Jedn. cena	Cena
1 160.	B	132251254	Hloubení nezapažených rýh šířky přes 800 do 2 000 mm strojně s urovnáním dna do předepsaného profilu - a spádu v hornině třídy těžitelnosti I skupiny 3 přes 100 do 500 m3	m3	199,519	299,92	59 840,60
<i>Plný popis:</i>							
1 161.	B	133254103	Hloubení zapažených šachet strojně v hornině třídy těžitelnosti I skupiny 3 přes 50 do 100 m3	m3	1,791	933,98	1 672,77
<i>Plný popis:</i>							
1 162.	B	151101101	Zřízení pažení a rozepření stěn rýh pro podzemní vedení pro všechny šířky rýhy příložené pro - jakoukoliv mezerovitost, hloubky do 2 m	m2	406,652	123,77	50 333,28
<i>Plný popis:</i>							
1 163.	B	151101111	Odstranění pažení a rozepření stěn rýh pro podzemní vedení s uložením materiálu na vzdálenost do 3 m - od kraje výkopu příložené, hloubky do 2 m	m2	406,652	71,60	29 116,57
<i>Plný popis:</i>							
1 164.	B	174101101	Zásyp sypaninou z jakékoliv horniny s uložením výkopku ve vrstvách se zhutněním jam, šachet, rýh - nebo kolem objektů v těchto vykopávkách	m3	88,014	121,86	10 725,07
<i>Plný popis:</i>							
1 165.	B	175151101	Obsypání potrubí strojně sypaninou z vhodných hornin tř. 1 až 4 nebo materiálem připraveným podél - výkopu ve vzdálenosti do 3 m od jeho kraje, pro jakoukoliv hloubku výkopu a míru zhutnění bez / prohození sypaniny	m3	107,731	193,07	20 799,65
<i>Plný popis:</i>							
1 166.	B	58343810	kamenivo drcené hrubé frakce 4/8	t	32,397	290,40	9 408,09
<i>Plný popis:</i>							
8: Trubní vedení							71 017,98
1 167.	B	871310320	Montáž kanalizačního potrubí z plastů z polypropylenu PP hladkého plnostěnného SN 12 DN 150	m	14,9	140,63	2 095,33
<i>Plný popis:</i>							
1 168.	B	28617025	trubka kanalizační PP plnostěnná třívrstvá DN 150x1000mm SN12	m	15,645	839,16	13 128,72
<i>Plný popis:</i>							
1 169.	B	871350320	Montáž kanalizačního potrubí z plastů z polypropylenu PP hladkého plnostěnného SN 12 DN 200	m	36,5	148,06	5 404,07
<i>Plný popis:</i>							
1 170.	B	28617026	trubka kanalizační PP plnostěnná třívrstvá DN 200x1000mm SN12	m	38,325	1 314,80	50 389,86

Poř.	Typ	Kód	Popis	MJ	Výměra	Jedn. cena	Cena
<i>Plný popis:</i>							
93: Různé dokončovací konstrukce a práce inženýrských staveb							56 253,23
1 171.	B	935932425	Odvodňovací plastový žlab pro třídu zatížení D 400 vnitřní šířky 300 mm s krycím roštem můstkovým z - litiny	m	3,6	14 448,11	52 013,20
<i>Plný popis:</i>							
1 172.	B	935932620	Odvodňovací plastový žlab vpust' s kalovým košem pro žlab vnitřní šířky 300 mm	kus	0,2	21 200,17	4 240,03
<i>Plný popis:</i>							
96: Bourání konstrukcí							8 804,69
1 173.	B	830391811	Bourání stávajícího potrubí z kameninových trub v otevřeném výkopu DN přes 250 do 400	m	41,97	209,79	8 804,69
<i>Plný popis:</i>							
997: Přesun sutě							6 560,54
1 174.	B	997002611	Nakládání suti a vybouraných hmot na dopravní prostředek pro vodorovné přemístění	t	6,505	113,83	740,45
<i>Plný popis:</i>							
1 175.	B	997013501	Odvoz suti a vybouraných hmot na skládku nebo meziskládku se složením, na vzdálenost do 1 km	t	6,505	283,02	1 841,02
<i>Plný popis:</i>							
1 176.	B	997013509	Odvoz suti a vybouraných hmot na skládku nebo meziskládku se složením, na vzdálenost Příplatek k - ceně za každý další i započatý 1 km přes 1 km	t	32,525	12,34	401,32
<i>Plný popis:</i>							
1 177.	B	997013631	Poplatek za uložení stavebního odpadu na skládce (skládkovné) směsného stavebního a demoličního - zaříděného do Katalogu odpadů pod kódem 17 09 04	t	6,505	550,00	3 577,75
<i>Plný popis:</i>							
998: Přesun hmot							16 523,79
1 178.	B	998276101	Přesun hmot pro trubní vedení hloubené z trub z plastických hmot nebo sklolaminátových pro vodovody - nebo kanalizace v otevřeném výkopu dopravní vzdálenost do 15 m	t	35,763	462,04	16 523,79
<i>Plný popis:</i>							

Poř.	Typ	Kód	Popis	MJ	Výměra	Jedn. cena	Cena
IO-02: Venkovní plynovod							52 499,22
1: Zemní práce							27 229,78
1 179.	B	132251102	Hloubení nezapažených rýh šířky do 800 mm strojně s urovnáním dna do předepsaného profilu a spádu v - hornině třídy těžitelnosti I skupiny 3 přes 20 do 50 m3	m3	14,85	595,54	8 843,78
<i>Plný popis:</i>							
1 180.	B	132251252	Hloubení nezapažených rýh šířky přes 800 do 2 000 mm strojně s urovnáním dna do předepsaného profilu - a spádu v hornině třídy těžitelnosti I skupiny 3 přes 20 do 50 m3	m3	17,68	476,43	8 423,27
<i>Plný popis:</i>							
1 181.	B	162751113	Vodorovné přemístění výkopku nebo sypaniny po suchu na obvyklém dopravním prostředku, bez naložení - výkopku, avšak se složením bez rozhrnutí z horniny třídy těžitelnosti I skupiny 1 až 3 na vzdálenost / přes 5 000 do 6 000 m	m3	4,05	206,22	835,19
<i>Plný popis:</i>							
1 182.	B	171201221	Poplatek za uložení stavebního odpadu na skládce (skládkovné) zeminy a kamení zatříděného do - Katalogu odpadů pod kódem 17 05 04	t	7,897	523,08	4 130,74
<i>Plný popis:</i>							
1 183.	B	171251201	Uložení sypaniny na skládky nebo meziskládky bez hutnění s upravením uložené sypaniny do - předepsaného tvaru	m3	4,05	20,07	81,29
<i>Plný popis:</i>							
1 184.	B	174101101	Zásyp sypaninou z jakékoliv horniny s uložení výkopku ve vrstvách se zhutněním jam, šachet, rýh - nebo kolem objektů v těchto vykopávkách	m3	17,68	83,60	1 478,05
<i>Plný popis:</i>							
1 185.	B	175151101	Obsypání potrubí strojně sypaninou z vhodných hornin tř. 1 až 4 nebo materiálem připraveným podél - výkopu ve vzdálenosti do 3 m od jeho kraje, pro jakoukoliv hloubku výkopu a míru zhutnění bez / prohození sypaniny	m3	13,5	193,07	2 606,45
<i>Plný popis:</i>							
1 186.	B	58343810	kamenivo drcené hrubé frakce 4/8	t	5,4	153,89	831,01
<i>Plný popis:</i>							

Poř.	Typ	Kód	Popis	MJ	Výměra	Jedn. cena	Cena
723: Zdravotechnika - vnitřní plynovod							20 481,46
1 192.	B	723150802	Demontáž potrubí svařovaného z ocelových trubek hladkých přes 32 do O 44,5	m	26,0	156,32	4 064,42
<i>Plný popis:</i>							
1 193.	B	723231163	Armatury se dvěma závity kohouty kulové PN 42 do 185°C plnoprůtokové vnitřní závit těžká řada G 3/4	kus	2,0	465,54	931,09
<i>Plný popis:</i>							
1 194.	B	723231166	Armatury se dvěma závity kohouty kulové PN 42 do 185°C plnoprůtokové vnitřní závit těžká řada G 1 - 1/2	kus	1,0	1 433,22	1 433,22
<i>Plný popis:</i>							
1 195.	B	723234312.R	regulátor tlaku plynu B10	soubor	1,0	3 319,24	3 319,24
<i>Plný popis:</i>							
1 196.	B	723234313.R	přístavek HUP	soubor	1,0	8 959,84	8 959,84
<i>Plný popis:</i>							
1 197.	B	723599901.R	Tlaková zkouška potrubí a zkouška těsnosti potrubí	m	45,0	39,20	1 764,18
<i>Plný popis:</i>							
1 198.	B	998723102	Přesun hmot pro vnitřní plynovod stanovený z hmotnosti přesunovaného materiálu vodorovná dopravní - vzdálenost do 50 m v objektech výšky přes 6 do 12 m	t	0,015	631,28	9,47
<i>Plný popis:</i>							
734: Ústřední vytápění - armatury							1 395,58
1 199.	B	734421102.R	Tlakoměr deformační 0-6 kPa č. 03313, D 160	kus	1,0	1 045,44	1 045,44
<i>Plný popis:</i>							
1 200.	B	734499211	Měřicí armatury montáž návarků M 20 x 1,5	kus	1,0	133,77	133,77
<i>Plný popis:</i>							
1 201.	B	734494121R00	Návarky M 20x1,5 délka do 220 mm	kus	1,0	216,37	216,37
<i>Plný popis:</i>							
997: Přesun sutě							437,80
1 187.	B	997002611	Nakládání suti a vybouraných hmot na dopravní prostředek pro vodorovné přemístění	t	0,123	113,83	14,00
<i>Plný popis:</i>							

Poř.	Typ	Kód	Popis	MJ	Výměra	Jedn. cena	Cena
1 188.	B	997013501_01	Odvoz suti a vybouraných hmot na skládku nebo meziskládku se složením, na vzdálenost do 1 km	t	0,123	2 833,79	348,56

Plný popis:

1 189.	B	997013509	Odvoz suti a vybouraných hmot na skládku nebo meziskládku se složením, na vzdálenost Příplatek k - ceně za každý další i započatý 1 km přes 1 km	t	0,615	12,34	7,59
--------	---	-----------	--	---	-------	-------	------

Plný popis:

1 190.	B	997013631	Poplatek za uložení stavebního odpadu na skládce (skládkovné) směsného stavebního a demoličního - zatříděného do Katalogu odpadů pod kódem 17 09 04	t	0,123	550,00	67,65
--------	---	-----------	---	---	-------	--------	-------

Plný popis:

998: Přesun hmot

2 954,60

1 191.	B	998276101_01	Přesun hmot pro trubní vedení hloubené z trub z plastických hmot nebo sklolaminátových pro vodovody - nebo kanalizace v otevřeném výkopu dopravní vzdálenost do 15 m	t	5,4	547,15	2 954,60
--------	---	--------------	--	---	-----	--------	----------

Plný popis:

IO-03: Venkovní rozvody elektro + VO

216 042,70

741: Elektroinstalace - silnoproud

4 419,27

1 204.	B	741810002	Zkoušky a prohlídky elektrických rozvodů a zařízení celková prohlídka a vyhotovení revizní zprávy - pro objem montážních prací přes 100 do 500 tis. Kč	kus	1,0	4 419,27	4 419,27
--------	---	-----------	--	-----	-----	----------	----------

Plný popis:

9: Ostatní konstrukce a práce, bourání

8 089,11

1 203.	B	945421110	Hydraulická zvedací plošina včetně obsluhy instalovaná na automobilovém podvozku, výšky zdvihu do - 18 m	hod	24,0	337,05	8 089,11
--------	---	-----------	--	-----	------	--------	----------

Plný popis:

HSV: Práce a dodávky HSV

5 478,73

1 202.	B	969990002.R	Dodávka a montáž světelný panel POLICIE ČR	kus	1,0	5 478,73	5 478,73
--------	---	-------------	--	-----	-----	----------	----------

Plný popis:

Poř.	Typ	Kód	Popis	MJ	Výměra	Jedn. cena	Cena
VO: Venkovní veřejné osvětlení							198 055,59
1 205.	B	210021063_01	Ostatní elektromontážní doplňkové práce osazení výstražné fólie z PVC	m	80,0	14,88	1 190,09
<i>Plný popis:</i>							
1 206.	B	10.042.134	Folie 22 rudá - blesk 250m/bal	m	80,0	2,64	211,20
<i>Plný popis:</i>							
1 207.	B	TLR.A10101999010K	LAK ASFALTOVÝ A1010/1999 ČERNÝ 1 KG - izolační nátěr proti vlhkosti	kg	1,0	308,00	308,00
<i>Plný popis:</i>							
1 208.	B	210202025	Montáž svítidel výbojkových se zapojením vodičů světlometů hmotnosti do 10 kg	kus	5,0	372,96	1 864,78
<i>Plný popis:</i>							
1 209.	B	50302805.1	Svítidlo na stožár LED 50W včetně zdrojů a příruby na stožár	ks	5,0	9 328,00	46 640,00
<i>Plný popis:</i>							
1 210.	B	210204002	Montáž stožárů osvětlení, bez zemních prací parkových ocelových	kus	5,0	3 040,14	15 200,71
<i>Plný popis:</i>							
1 211.	B	31674067	stožár osvětlovací sadový Pz 133/89/60 v 6,0m	kus	5,0	5 619,87	28 099,33
<i>Plný popis:</i>							
1 212.	B	210204122	Montáž patic stožárů osvětlení betonových	kus	5,0	299,81	1 499,03
<i>Plný popis:</i>							
1 213.	B	210204201	Montáž elektrovýzbroje stožárů osvětlení 1 okruh	kus	5,0	470,01	2 350,04
<i>Plný popis:</i>							
1 214.	B	10.030.737	Svorka SV 6.16.4/2 stožárová výzbroj	kus	5,0	387,38	1 936,90
<i>Plný popis:</i>							
1 215.	B	210220002	Montáž uzemňovacího vedení s upevněním, propojením a připojením pomocí svorek na povrchu vodičů - FeZn drátem nebo lanem průměru do 10 mm	m	80,0	46,29	3 702,87
<i>Plný popis:</i>							
1 216.	B	35441073	drát D 10mm FeZn	kg	73,6	57,03	4 197,16
<i>Plný popis:</i>							
1 217.	B	210220301	Montáž hromosvodného vedení svorek se 2 šrouby	kus	60,0	59,75	3 584,77
<i>Plný popis:</i>							
1 218.	B	35441885	svorka spojovací pro lano D 8-10mm	kus	60,0	24,84	1 490,13
<i>Plný popis:</i>							
1 219.	B	210220302	Montáž hromosvodného vedení svorek se 3 a vícešrouby	kus	5,0	91,30	456,52

Poř.	Typ	Kód	Popis	MJ	Výměra	Jedn. cena	Cena
<i>Plný popis:</i>							
1 220.	B	35441895_01	svorka připojovací k připojení kovových částí	kus	5,0	19,97	99,83
<i>Plný popis:</i>							
1 221.	B	210800411	Montáž izolovaných vodičů měděných do 1 kV bez ukončení uložených v trubkách nebo lištách zatažených - plných a laněných s PVC pláštěm, bezhalogenových, ohniodolných (CY, CHAH-R(V),...) průřezu žíly 0,5 / až 16 mm ²	m	50,0	16,99	849,39
<i>Plný popis:</i>							
1 222.	B	10.049.725	H05VV-F 3G1,5S,B (CYSY 3Cx1,5)	M	50,0	11,79	589,50
<i>Plný popis:</i>							
1 223.	B	210812001	Montáž izolovaných kabelů měděných do 1 kV bez ukončení plných a kulatých (CYKY, CHKE-R,...) - uložených volně nebo v liště počtu a průřezu žil 2x1,5 až 6 mm ²	m	80,0	22,91	1 832,84
<i>Plný popis:</i>							
1 224.	B	34111076	kabel silový s Cu jádrem 1kV 4x10mm ²	m	97,0	109,32	10 604,34
<i>Plný popis:</i>							
1 225.	B	460010025	Vytyčení trasy inženýrských sítí v zastavěném prostoru	km	0,08	1 670,62	133,65
<i>Plný popis:</i>							
1 226.	B	460050004	Hloubení nezapažených jam ručně pro stožáry s přemístěním výkopku do vzdálenosti 3 m od okraje jámy - nebo naložením na dopravní prostředek, včetně zásypu, zhutnění a urovnání povrchu bez patky / jednoduché na rovině, délky přes 6 do 8 m, v hornině třídy 4	kus	5,0	999,89	4 999,43
<i>Plný popis:</i>							
1 227.	B	460070553	Hloubení nezapažených jam ručně pro ostatní konstrukce s přemístěním výkopku do vzdálenosti 3 m od okraje jámy nebo naložením na dopravní prostředek, včetně zásypu, zhutnění a urovnání povrchu pro / základy signalizačních zařízení světelné signalizace stožárů s patkou na základovém rámu, v hornině - třídy 3	kus	5,0	833,06	4 165,31
<i>Plný popis:</i>							
1 228.	B	460150183_02	Hloubení zapažených i nezapažených kabelových rýh ručně včetně urovnání dna s přemístěním výkopku do - vzdálenosti 3 m od okraje jámy nebo naložením na dopravní prostředek šířky 35 cm, hloubky 100 cm, / v hornině třídy 3	m	80,0	350,65	28 052,06
<i>Plný popis:</i>							

Poř.	Typ	Kód	Popis	MJ	Výměra	Jedn. cena	Cena
1 229.	B	460421182_01	Kabelové lože včetně podsypu, zhutnění a urovnání povrchu z písku nebo šterkopísku tloušťky 10 cm - nad kabel zakryté plastovou fólií, šířky lože přes 25 do 50 cm	m	80,0	112,21	8 976,70
<i>Plný popis:</i>							
1 230.	B	460560183_02	Zásyp kabelových rýh ručně s uložení výkopku ve vrstvách včetně zhutnění a urovnání povrchu šířky - 35 cm hloubky 100 cm, v hornině třídy 3	m	80,0	95,85	7 667,95
<i>Plný popis:</i>							
1 231.	B	460620013_02	Úprava terénu provizorní úprava terénu včetně odkopání drobných nerovností a zásypu prohlubní se - zhutněním, v hornině třídy 3	m2	56,0	32,83	1 838,55
<i>Plný popis:</i>							
1 232.	B	741110003	Montáž trubek elektroinstalačních s nasunutím nebo našroubováním do krabic plastových tuhých, - uložených pevně, vnější O přes 35 mm	m	80,0	43,25	3 459,90
<i>Plný popis:</i>							
1 233.	B	34571353_01	trubka elektroinstalační ohebná dvouplášťová korugovaná (chránička) D 61/75mm, HDPE+LDPE	m	80,0	34,97	2 797,71
<i>Plný popis:</i>							
1 234.	B	741130001_02	Ukončení vodičů izolovaných s označením a zapojením v rozvaděči nebo na přístroji, průřezu žíly do - 2,5 mm ²	kus	60,0	5,25	315,12
<i>Plný popis:</i>							
1 235.	B	HZS1442	Hodinové zúčtovací sazby profesí HSV provádění konstrukcí inženýrských a dopravních staveb svářeč - kvalifikovaný	hod	2,0	312,89	625,78
<i>Plný popis:</i>							
1 236.	B	HZS2222	Hodinové zúčtovací sazby profesí PSV provádění stavebních instalací elektrikář odborný	hod	37,5	193,60	7 260,00
<i>Plný popis:</i>							
1 237.	B	PD.1_02	Přesun dodávek	souboj	1,0	88,00	88,00
<i>Plný popis:</i>							
1 238.	B	PPV.1_02	Podíl přidružených výkonů	souboj	1,0	968,00	968,00
<i>Plný popis:</i>							

OVN: Ostatní a vedlejší náklady

141 838,40

HZS: Hodinové zúčtovací sazby

27 878,40

Poř.	Typ	Kód	Popis	MJ	Výměra	Jedn. cena	Cena
1 267.	B	HZS4232_01	Hodinové zúčtovací sazby ostatních profesí revizní a kontrolní činnost technik odborný	hod	70,4	396,00	27 878,40
<i>Plný popis:</i>							
VRN1: Průzkumné, geodetické a projektové práce							38 676,00
1 268.	B	012103000	Geodetické práce před výstavbou	soubor	0,25	13 200,00	3 300,00
<i>Plný popis:</i>							
1 269.	B	012303000	Geodetické práce po výstavbě	soubor	0,67	13 200,00	8 844,00
<i>Plný popis:</i>							
1 270.	B	013254000	Dokumentace skutečného provedení stavby	soubor	0,67	26 400,00	17 688,00
<i>Plný popis:</i>							
1 271.	B	013294000	Ostatní dokumentace	soubor	0,67	13 200,00	8 844,00
<i>Plný popis:</i>							
VRN3: Zařízení staveniště							49 940,00
1 272.	B	030001000	Zařízení staveniště	soubor	0,07	264 000,00	18 480,00
<i>Plný popis:</i>							
1 273.	B	031103000.R1	Zpracování plánu BOZP a splnění požadavků a zajištění opatření vyplývajících z plánu BOZP ve - spolupráci s koordinátorem BOZB objednatele	soubor	1,0	7 040,00	7 040,00
<i>Plný popis:</i>							
1 274.	B	031103000.R2	Splnění požadavků a zajištění opatření vyplývajících z technické zprávy PBŘ	soubor	0,5	22 000,00	11 000,00
<i>Plný popis:</i>							
1 275.	B	032802500	základní kámen + měděná tabulka s popisem (bude upřesněno dle požadavku investora)	soubor	0,5	8 800,00	4 400,00
<i>Plný popis:</i>							
1 276.	B	032802600	inforformační tabule – publicita po dokončení stavby - maximál.rozměr 1000*500 mm (bude upřesněno - dle požadavku investora)	soubor	1,0	7 040,00	7 040,00
<i>Plný popis:</i>							
1 277.	B	034403000	Opatření na ochranu pozemků sousedních se staveništěm	soubor	0,06	22 000,00	1 320,00
<i>Plný popis:</i>							
1 278.	B	034403000	Osvětlení staveniště	soubor	0,05	13 200,00	660,00
<i>Plný popis:</i>							

Poř.	Typ	Kód	Popis	MJ	Výměra	Jedn. cena	Cena
VRN4: Inženýrská činnost							24 420,00
1 279.	B	042203000	Energetický štítek obálky budovy	soubor	1,0	13 200,00	13 200,00
<i>Plný popis:</i>							
1 280.	B	045303000	Koordinační činnost	soubor	0,135	17 600,00	2 376,00
<i>Plný popis:</i>							
1 281.	B	049303000	Náklady vzniklé v souvislosti s předáním stavby	soubor	0,67	13 200,00	8 844,00
<i>Plný popis:</i>							
VRN7: Provozní vlivy							924,00
1 282.	B	071103000	Provoz investora	soubor	0,07	13 200,00	924,00
<i>Plný popis:</i>							
PS-01a: Technologie ručního mytí vozidel a ČOV							137 801,40
01: Mytí ruční vysokotlaké							54 698,60
1 239.	B	HZS4231_03	Hodinová zúčtovací sazba technik	hod	30,0	387,20	11 616,00
<i>Plný popis:</i>							
1 240.	B	33-01-01.01.R	Vysokotlaký mycí stroj pro ruční mytí	kus	0,1	110 400,40	11 040,04
<i>Plný popis:</i>							
1 241.	B	33-01-01.02.R	Tlakové vedení trubkou vč. kotverní	kus	5,0	1 064,80	5 324,00
<i>Plný popis:</i>							
1 242.	B	33-01-01.03.R	Spojovací hadice	kus	1,0	4 936,80	4 936,80
<i>Plný popis:</i>							
1 243.	B	33-01-01.04.R	Vysokotlaká hadice 5,0 m	kus	1,0	1 144,00	1 144,00
<i>Plný popis:</i>							
1 244.	B	33-01-01.05.R	Otočná spojka pro pistoli	kus	1,0	114,40	114,40
<i>Plný popis:</i>							
1 245.	B	33-01-01.06.R	Dálkové ovládání start/stop/chem 1-2	kus	1,0	445,28	445,28
<i>Plný popis:</i>							
1 246.	B	33-01-01.07.R	Pracovní nástavec 1040mm	kus	1,0	2 992,00	2 992,00
<i>Plný popis:</i>							
1 247.	B	33-01-01.08.R	Otočný stropní karusel s výložníkem 1,2m	kus	0,1	29 920,00	2 992,00

Poř.	Typ	Kód	Popis	MJ	Výměra	Jedn. cena	Cena
<i>Plný popis:</i>							
1 248.	B	33-01-01.09.R	Držák pistole nástěnný nerez	kus	0,1	10 164,00	1 016,40
<i>Plný popis:</i>							
1 249.	B	33-01-01.10.R	Uzavírací selen čistá / užitková	kus	0,1	15 972,00	1 597,20
<i>Plný popis:</i>							
1 250.	B	33-01-01.11.R	Instalační materiál elektro	sada	1,0	1 897,28	1 897,28
<i>Plný popis:</i>							
1 251.	B	33-01-01.12.R	Spojovací a instalační materiál	sada	1,0	7 832,00	7 832,00
<i>Plný popis:</i>							
1 252.	B	33-01-01.13.R	Uzavírací ventil tlakové vody	kus	1,0	783,20	783,20
<i>Plný popis:</i>							
1 253.	B	33-01-01.14.R	Vysokotlaká pistole EasyLock	kus	0,1	4 840,00	484,00
<i>Plný popis:</i>							
1 254.	B	33-01-01.15.R	Signalizace nedostatku chemie	kus	0,1	4 840,00	484,00
<i>Plný popis:</i>							
02: Recyklace vody							75 988,00
1 255.	B	HZS4231_02	Hodinová zúčtovací sazba technik	hod	42,0	435,60	18 295,20
<i>Plný popis:</i>							
1 256.	B	090001000	Ostatní náklady - dopravné zařízení	kus	1,0	12 584,00	12 584,00
<i>Plný popis:</i>							
1 257.	B	33-02-01.R	Diskový filtr	kus	0,1	22 264,00	2 226,40
<i>Plný popis:</i>							
1 258.	B	33-02-02.R	Sorpční filtr	kus	0,1	60 984,00	6 098,40
<i>Plný popis:</i>							
1 259.	B	33-02-03.R	Automatická membránová filtrace AM7	kus	0,1	238 128,00	23 812,80
<i>Plný popis:</i>							
1 260.	B	33-02-04.R	Keramické membrány	kus	0,7	11 616,00	8 131,20
<i>Plný popis:</i>							
1 261.	B	33-02-05.R	Zásobní nádrž vyčištěné vody ZN	kus	0,1	14 520,00	1 452,00
<i>Plný popis:</i>							
1 262.	B	33-02-06.R	Přečerpávací nádrž PrN	kus	0,1	7 744,00	774,40
<i>Plný popis:</i>							

Poř.	Typ	Kód	Popis	MJ	Výměra	Jedn. cena	Cena
1 263.	B	33-02-07.R	Ponorné čerpadlo do sedimentační jímky	kus	0,1	14 520,00	1 452,00
<i>Plný popis:</i>							
1 264.	B	33-02-08.R	Filtrační nádrž FN	kus	0,1	11 616,00	1 161,60
<i>Plný popis:</i>							
03: Sedimentační podzemní plstová kombi jímka							7 114,80
1 265.	B	33-03-00.R	Doprava nádrží a kanálů	kus	1,0	5 808,00	5 808,00
<i>Plný popis:</i>							
1 266.	B	HZS4232	Hodinová zúčtovací sazba technik odborný	hod	3,0	435,60	1 306,80
<i>Plný popis:</i>							
SO-01-0: Rekonstrukce stávající budovy-Likvidace azbest.konstrukcí							122 556,31
763: Konstrukce suché výstavby							91 320,49
6.	B	763430813.R	Demontáž obložení stěn z desek azbestocement.	m2	253,668	360,00	91 320,49
<i>Plný popis:</i>							
997: Přesun sutě							31 235,82
1.	B	997013211	Vnitrostaveništní doprava suti a vybouraných hmot vodorovně do 50 m svisle ručně pro budovy a haly - výšky do 6 m	t	8,899	415,77	3 699,95
<i>Plný popis:</i>							
2.	B	997013219	Vnitrostaveništní doprava suti a vybouraných hmot vodorovně do 50 m Příplatek k cenám -3111 až -3217 za zvětšenou vodorovnou dopravu přes vymezenou dopravní vzdálenost za každých dalších i / započatých 10 m	t	8,899	84,67	753,52
<i>Plný popis:</i>							
3.	B	997013501	Odvoz suti a vybouraných hmot na skládku nebo meziskládku se složením, na vzdálenost do 1 km	t	8,899	283,02	2 518,56
<i>Plný popis:</i>							
4.	B	997013509	Odvoz suti a vybouraných hmot na skládku nebo meziskládku se složením, na vzdálenost Příplatek k - ceně za každý další i započatý 1 km přes 1 km	t	53,395	12,34	658,84
<i>Plný popis:</i>							

Poř.	Typ	Kód	Popis	MJ	Výměra	Jedn. cena	Cena
5.	B	997013821	Poplatek za uložení stavebního odpadu na skládce (skládkovné) ze stavebních materiálů obsahujících - azbest zatříděných do Katalogu odpadů pod kódem 17 06 05	t	8,203	2 877,60	23 604,95

Plný popis:

SO-01-1: Rekonstrukce stávající budovy - architektonickostavební část

3 857 674,71

1: Zemní práce

910,83

7.	B	181951112	Úprava pláňe vyrovnáním výškových rozdílů strojně v hornině třídy těžitelnosti I, skupiny 1 až 3 se - zhutněním	m2	40,276	22,61	910,83
----	---	-----------	---	----	--------	-------	--------

Plný popis:

2: Zakládání

32 998,49

8.	B	212750101	Trativody z drenážních a melioračních trubek pro budovy se zřízením šterkového lože pod trubky a s - jejich obsypem v otevřeném výkopu trubka tyčová PVC-U plocha pro vtékání vody min. 80 cm2/m SN 4 / celoperforovaná 360° DN 100	m	27,5	299,43	8 234,29
----	---	-----------	---	---	------	--------	----------

Plný popis:

9.	B	213141111	Zřízení vrstvy z geotextilie filtrační, separační, odvodňovací, ochranné, výztužné nebo protierozní - v rovině nebo ve sklonu do 1:5, šířky do 3 m	m2	26,5	19,33	512,11
----	---	-----------	--	----	------	-------	--------

Plný popis:

10.	B	69311037	geotextilie tkaná separační, filtrační, výztužná PP pevnost v tahu 45kN/m	m2	30,475	35,13	1 070,48
-----	---	----------	---	----	--------	-------	----------

Plný popis:

11.	B	273321311	Základy z betonu železového (bez výztuže) desky z betonu bez zvláštních nároků na prostředí tř. C - 16/20	m3	4,811	3 103,56	14 930,32
-----	---	-----------	---	----	-------	----------	-----------

Plný popis:

12.	B	273362021	Výztuž základů desek ze svařovaných sítí z drátů typu KARI	t	0,164	50 374,15	8 251,29
-----	---	-----------	--	---	-------	-----------	----------

Plný popis:

5: Komunikace pozemní

15 326,43

13.	B	564871111	Podklad ze šterkodrti ŠD s rozprostřením a zhutněním, po zhutnění tl. 250 mm	m2	13,25	257,55	3 412,50
-----	---	-----------	--	----	-------	--------	----------

Plný popis:

Poř.	Typ	Kód	Popis	MJ	Výměra	Jedn. cena	Cena
14.	B	637121111	Okapový chodník z kameniva s udusáním a urovnáním povrchu z kačírku tl. 100 mm	m2	13,25	315,87	4 185,27
<i>Plný popis:</i>							
15.	B	637311131	Okapový chodník z obrubníků betonových zahradních, se zalitím spár cementovou maltou do lože z - betonu prostého	m	27,5	281,04	7 728,66
<i>Plný popis:</i>							
61: Úprava povrchů vnitřních							364 753,15
16.	B	612131121	Podkladní a spojovací vrstva vnitřních omítaných ploch penetrace akrylát-silikonová nanášená ručně - stěn	m2	1 351,159	47,37	64 008,95
<i>Plný popis:</i>							
17.	B	612181001	Sádrová stěrka vnitřních povrchů tloušťky do 3 mm bez penetrace, včetně následného přebroušení - svislých konstrukcí stěn v podlaží i na schodišti	m2	1 351,159	166,60	225 102,23
<i>Plný popis:</i>							
18.	B	612341121	Omítka sádrová nebo vápenosádrová vnitřních ploch nanášená ručně jednovrstvá, tloušťky do 10 mm - hladká svislých konstrukcí stěn	m2	146,331	277,63	40 625,38
<i>Plný popis:</i>							
19.	B	619995001	Začištění omítek (s dodáním hmot) kolem oken, dveří, podlah, obkladů apod.	m	191,956	182,42	35 016,59
<i>Plný popis:</i>							
63: Podlahy a podlahové konstrukce							65 886,06
23.	B	632683113.R	Sešívání trhlin v betonových podlahách ocelovými sponkami vzdálenosti sponek do 25 cm	m	89,11	503,94	44 906,03
<i>Plný popis:</i>							
24.	B	634662111	Výplň dilatačních spár mazanin akrylátovým tmelem, šířka spáry do 10 mm	m	89,11	109,13	9 724,93
<i>Plný popis:</i>							
24.	B	634911114	Řezání dilatačních nebo smršťovacích spár v čerstvé betonové mazanině nebo potěru šířky do 5 mm, - hloubky přes 50 do 80 mm	m	89,11	126,31	11 255,10
<i>Plný popis:</i>							
725: Zdravotechnika - zařizovací předměty							58 943,87
41.	B	725201621	Doplňková zařizovací konstrukce a příslušenství pro rozvod vzduchu v teplotních rozdílech dle 200 mm	m	4,0	1 281,57	5 126,27
<i>Plný popis:</i>							

Poř.	Typ	Kód	Popis	MJ	Výměra	Jedn. cena	Cena
42.	B	ZP.Z91621	Dodání speciálních klebeprůvláků a zábradlí - pracovní zábradlí, pracovní zábradlí	kus	6,0	1 992,00	11 952,00
<i>Plný popis:</i>							
43.	B	HZS2211	Hodinové zúčtovací sazby profesí PSV provádění stavebních instalací instalatér	hod	14,5	308,00	4 466,00
<i>Plný popis:</i>							
44.	B	NP01	keramická dělicí stěna (přepážka) k pisoárům, 400 x 700 mm	kus	1,0	4 840,00	4 840,00
<i>Plný popis:</i>							
45.	B	AZP.Z902	nerezová WC štětka, válcová, rovná, na zavěšení, brus	kus	5,0	154,00	770,00
<i>Plný popis:</i>							
46.	B	AZP.9008	dvoj-háček na kabáty pro připevnění na stěnu - matné provedení	kus	6,0	132,00	792,00
<i>Plný popis:</i>							
47.	B	AZP.3008	závěsný dávkovač mýdla, obsah 1 litr	kus	9,0	2 270,40	20 433,60
<i>Plný popis:</i>							
48.	B	AZP.1004	otevřený koš závěsný, obsah 25,4 litrů	kus	6,0	1 804,00	10 824,00
<i>Plný popis:</i>							
763: Konstrukce suché výstavby							948 025,20
49.	B	763111313	Příčka ze sádkartonových desek s nosnou konstrukcí z jednoduchých ocelových	m2	13,394	599,33	7 962,01
<i>Plný popis:</i>							
50.	B	763111314	Příčka ze sádkartonových desek s nosnou konstrukcí z jednoduchých ocelových	m2	11,16	939,95	10 479,77
<i>Plný popis:</i>							
51.	B	763111316.r	Příčka ze sádkartonových desek s nosnou konstrukcí z jednoduchých ocelových profilů UW, CW - jednoduše opláštěná deskou standardní A tl. 12,5 mm, příčka tl. 125 mm, bez izolace	m2	0,395	797,67	314,68
<i>Plný popis:</i>							
52.	B	763111481	Příčka ze sádkartonových desek s nosnou konstrukcí z jednoduchých ocelových profilů UW, CW - dvojité opláštěná deskami kombinovanými vysokopevnostními protipožárními impregnovanými DFRIH2 tl. / 12,5 mm a standardnímu A tl. 12,5 mm s izolací, EI 60, příčka tl. 150 mm, profil 100, Rw do 59 dB	m2	4,075	1 271,91	5 182,51
<i>Plný popis:</i>							
53.	B	763111772	Příčka ze sádkartonových desek Příplatek k cenám za rovinnost celoplošné tmelení kvality Q4	m2	663,09	143,20	94 955,47
<i>Plný popis:</i>							

Poř.	Typ	Kód	Popis	MJ	Výměra	Jedn. cena	Cena
54.	B	763121413	Stěna předsazená ze sádrokartonových desek s nosnou konstrukcí z ocelových profilů CW, UW jednoduše - opláštěná deskou standardní A tl. 12,5 mm bez izolace, EI 15, stěna tl. 87,5 mm, profil 75	m2	16,846	635,04	10 697,68
<i>Plný popis:</i>							
55.	B	763121423	Stěna předsazená ze sádrokartonových desek s nosnou konstrukcí z ocelových profilů CW, UW jednoduše - opláštěná deskou protipožární DF tl. 12,5 mm s izolací, EI 30, stěna tl. 87,5 mm, profil 75, Rw do / 12 dB	m2	11,037	778,12	8 588,32
<i>Plný popis:</i>							
56.	B	763121426.R	Stěna předsazená ze sádrokartonových desek s nosnou konstrukcí z ocelových profilů CW, UW jednoduše - opláštěná deskou impregnovanou H2 tl. 12,5 mm bez izolace, EI 15, stěna tl. 125 mm, profil 100	m2	0,845	693,67	585,81
<i>Plný popis:</i>							
57.	B	763121431	Stěna předsazená ze sádrokartonových desek s nosnou konstrukcí z ocelových profilů CW, UW jednoduše - opláštěná deskou protipožární impregnovanou DFH2 tl. 12,5 mm s izolací, EI 30, Rw do 12 dB, stěna / tl. 62,5 mm, profil 50	m2	0,24	834,88	200,37
<i>Plný popis:</i>							
58.	B	763164615	Obklad konstrukcí sádrokartonovými deskami včetně ochranných úhelníků ve tvaru U rozvinuté šíře do - 0,6 m, opláštěný deskou protipožární DF, tl. 12,5 mm	m	6,447	1 127,24	7 267,29
<i>Plný popis:</i>							
59.	B	763164735	Obklad konstrukcí sádrokartonovými deskami včetně ochranných úhelníků uzavřeného tvaru rozvinuté - šíře přes 0,8 do 1,6 m, opláštěný deskou protipožární DF, tl. 12,5 mm	m	0,307	1 295,65	397,76
<i>Plný popis:</i>							
60.	B	763172313	Instalační technika pro konstrukce ze sádrokartonových desek montáž revizních dvířek velikost 400 x - 400 mm	kus	2,0	579,45	1 158,90
<i>Plný popis:</i>							
61.	B	Z.3.5.-EI15-400	dvířka revizní s automatickým zámkem 400x400mm PO EI15	kus	2,0	662,64	1 325,28
<i>Plný popis:</i>							
62.	B	763172315	Instalační technika pro konstrukce ze sádrokartonových desek montáž revizních dvířek velikost 600 x - 600 mm	kus	8,0	633,44	5 067,56
<i>Plný popis:</i>							
63.	B	Z.3.05-EI15-600	dvířka revizní s automatickým zámkem 600x600mm PO EI15	kus	4,0	662,64	2 650,56

Poř.	Typ	Kód	Popis	MJ	Výměra	Jedn. cena	Cena
<i>Plný popis:</i>							
64.	B	Z3.05-EI30-600	dvířka revizní s automatickým zámkem 600x600mm PO EI30	kus	4,0	2 011,68	8 046,72
<i>Plný popis:</i>							
65.	B	763164535	Obklad konstrukcí sádrokartonovými deskami včetně ochranných úhelníků ve tvaru L rozvinuté šíře přes - 0,4 do 0,8 m, opláštěný deskou protipožární DF, tl. 12,5 mm	m	1,382	750,75	1 037,17
<i>Plný popis:</i>							
66.	B	763181311	Výplně otvorů konstrukcí ze sádrokartonových desek montáž zárubně kovové s konstrukcí jednokřídlové	kus	26,0	593,36	15 427,24
<i>Plný popis:</i>							
67.	B	Z.1.10.	zárubeň ocelová pro sádrokarton 100 levá/pravá 700	kus	5,0	2 816,00	14 080,00
<i>Plný popis:</i>							
68.	B	Z.1.11.	zárubeň ocelová pro sádrokarton 100 levá/pravá 800	kus	7,0	2 816,00	19 712,00
<i>Plný popis:</i>							
69.	B	Z.3.2	zárubeň ocelová pro sádrokarton s PO odolností 100 levá/pravá 800	kus	14,0	2 992,00	41 888,00
<i>Plný popis:</i>							
70.	B	763181312	Výplně otvorů konstrukcí ze sádrokartonových desek montáž zárubně kovové s konstrukcí dvoukřídlové	kus	6,0	859,38	5 156,29
<i>Plný popis:</i>							
71.	B	Z.1.16.	zárubeň ocelová pro sádrokarton s drážkou 100 dvoukřídlá 1400	kus	2,0	4 884,00	9 768,00
<i>Plný popis:</i>							
72.	B	Z.3.3	zárubeň ocelová pro sádrokarton s PO EI 15 DP3-C dvoukřídlá 1400	kus	3,0	5 104,00	15 312,00
<i>Plný popis:</i>							
73.	B	Z.3.4	zárubeň ocelová pro sádrokarton s PO EI 15 DP3-C dvoukřídlá 1400	kus	1,0	5 104,00	5 104,00
<i>Plný popis:</i>							
74.	B	763182313	Výplně otvorů konstrukcí ze sádrokartonových desek ostění oken z desek hloubky do 0,3 m	m	21,21	473,61	10 045,19
<i>Plný popis:</i>							
75.	B	763411111	Sanitární příčky do mokrého prostředí, desky s HPL - laminátem tl 19,6 mm	m2	4,285	2 473,57	10 599,25
<i>Plný popis:</i>							
76.	B	763411121	Dveře sanitárních příček, desky s HPL - laminátem tl 19,6 mm, š do 800 mm, v do 2000 mm	kus	2,0	4 264,51	8 529,02
<i>Plný popis:</i>							

Poř.	Typ	Kód	Popis	MJ	Výměra	Jedn. cena	Cena
77.	B	763431001	Montáž podhledu minerálního včetně zavěšeného roštu viditelného s panely vyjímatelnými, velikosti - panelů do 0,36 m2	m2	296,089	305,65	90 498,28
<i>Plný popis:</i>							
78.	B	59030571	podhled kazetový bez děrování polozapuštěná hrana tl 10mm 600x600mm	m2	287,793	648,00	186 489,86
<i>Plný popis:</i>							
79.	B	59030571.R	podhled kazetový bez děrování polozapuštěná hrana tl 10mm 600x600mm - voděodolná	m2	22,821	783,20	17 873,41
<i>Plný popis:</i>							
80.	B	763431011	Montáž podhledu minerálního včetně zavěšeného roštu polozapuštěného s panely vyjímatelnými, - velikosti panelů do 0,36 m2	m2	291,348	300,96	87 684,74
<i>Plný popis:</i>							
81.	B	59030581.R	podhled kazetový minerální polozapuštěný 600x600mm (EI 30 DPI)	m2	282,147	780,00	220 074,66
<i>Plný popis:</i>							
82.	B	59030582.R	podhled kazetový minerální polozapuštěný 600x600mm (EI 30 DPI)-voděodolný	m2	23,769	783,20	18 615,88
<i>Plný popis:</i>							
83.	B	998763302	Přesun hmot pro konstrukce montované z desek sádrokartonových, sádrovláknitých, cementovláknitých - nebo cementových stanovený z hmotnosti přesunovaného materiálu vodorovná dopravní vzdálenost do 50 m / v objektech výšky přes 6 do 12 m	t	9,707	623,11	6 048,53
<i>Plný popis:</i>							
764: Konstrukce klempířské							5 413,76
84.	B	76400001.R	Úprava střešní konstrukce včetně vyčištění a opravy	m2	1,0	4 400,00	4 400,00
<i>Plný popis:</i>							
85.	B	K 2 11	Montáž folie na fasádu - typ K 2 11	m2	2,56	206,00	4 042,76
<i>Plný popis:</i>							
766: Konstrukce truhlářské							534 458,15
86.	B	T1.1.01.R	Montáž a nastavení kraml dveří u kovové okna plechů a dřevěných dveří	kus	1,0	7 216,00	7 216,00
<i>Plný popis:</i>							
87.	B	T1.1.02.R	Montáž a nastavení kraml dveří u kovové okna plechů a dřevěných dveří	kus	1,0	7 216,00	7 216,00
<i>Plný popis:</i>							

Poř.	Typ	Kód	Popis	MJ	Výměra	Jedn. cena	Cena
88.	B	T1.2.-01.R	dodávka a montáž kompl.dveří vč.kování,okop.plechů a případ.doplňků dle výpisu - dveře interiérové - jednokřídlé plné, DTD, HPL laminát, šedé, 80x197 - ozn.T.1.2.	kus	2,0	7 216,00	14 432,00
<i>Plný popis:</i>							
89.	B	T1.2.-02.R	dodávka a montáž kompl.dveří vč.kování,okop.plechů a případ.doplňků dle výpisu - dveře interiérové - jednokřídlé plné, DTD, HPL laminát, dekor dub, 80x197 - ozn.T.1.2.	kus	2,0	8 712,00	17 424,00
<i>Plný popis:</i>							
90.	B	T1.2.-03.R	dodávka a montáž kompl.dveří vč.kování,okop.plechů a případ.doplňků dle výpisu - dveře interiérové - jednokřídlé plné, DTD, HPL laminát, šedé, 80x197 - ozn.T.1.2.	kus	2,0	7 216,00	14 432,00
<i>Plný popis:</i>							
91.	B	T1.2.-04.R	dodávka a montáž kompl.dveří vč.kování,okop.plechů a případ.doplňků dle výpisu - dveře interiérové - jednokřídlé plné, DTD, HPL laminát, dekor dub, 80x197 - ozn.T.1.2.	kus	1,0	8 712,00	8 712,00
<i>Plný popis:</i>							
92.	B	T1.5.-01.R	dodávka a montáž kompl.dveří vč.kování,okop.plechů a případ.doplňků dle výpisu - dveře interiérové - dvoukřídlé prosklené, DTD, HPL laminát, šedá, 140x197 - ozn.T.1.5.	kus	2,0	19 096,00	38 192,00
<i>Plný popis:</i>							
93.	B	T3.2.-01.R	dodávka a montáž kompl. protipožár.dveří s PO EI 30 DP3-C vč.kování,okop.plechů a případ.doplňků dle - výpisu -dveře interiérové dvoukřídlé sklo, DTD, HPL laminát, dekor dub, 140x197 - ozn.T.3.2	kus	1,0	37 488,00	37 488,00
<i>Plný popis:</i>							
94.	B	T3.3.-01.R	dodávka a montáž kompl. protipožár.dveří s PO EI 15 DP3-C vč.kování,okop.plechů a případ.doplňků dle - výpisu -dveře interiérové jednokřídlé plné, DTD, HPL laminát, dekor dub, 80x197 - ozn.T.3.3	kus	14,0	12 672,00	177 408,00
<i>Plný popis:</i>							
95.	B	T3.4.-01.R	dodávka a montáž kompl. protipožár.dveří s PO EI 15 DP3-C vč.kování,okop.plechů a případ.doplňků dle - výpisu -dveře interiérové dvoukřídlé sklo, DTD, HPL laminát, dekor dub, 140x197 - ozn.T.3.4	kus	2,0	37 488,00	74 976,00
<i>Plný popis:</i>							
96.	B	766694111	Montáž ostatních truhlářských konstrukcí parapetních desek dřevěných nebo plastových šířky do 300 - mm, délky do 1000 mm	kus	78,0	146,00	11 388,26
<i>Plný popis:</i>							

Poř.	Typ	Kód	Popis	MJ	Výměra	Jedn. cena	Cena
97.	B	61144400	parapet plastový vnitřní komůrkový 180x20x1000mm	m	71,604	217,57	15 579,14
<i>Plný popis:</i>							
98.	B	61144019	koncovka k parapetu plastovému vnitřnímu 1 pár	sada	78,0	32,84	2 561,74
<i>Plný popis:</i>							
99.	B	766694124	Montáž ostatních truhlářských konstrukcí parapetních desek dřevěných nebo plastových šířky přes 300 - mm, délky přes 2600 mm	kus	1,0	443,26	443,26
<i>Plný popis:</i>							
100.	B	61144406	parapet plastový vnitřní komůrkový 600x20x1000mm	m	3,0	602,80	1 808,40
<i>Plný popis:</i>							
101.	B	766811115	Montáž kuchyňských linek korpusu spodních skříněk na nožičky (včetně vyrovnání), šířky jednoho dílu - do 600 mm	kus	6,0	140,75	844,51
<i>Plný popis:</i>							
102.	B	766811151	Montáž kuchyňských linek korpusu horních skříněk šroubovaných na stěnu, šířky jednoho dílu do 600 mm	kus	6,0	127,10	762,58
<i>Plný popis:</i>							
103.	B	O.1.21.	Kuchyňská linka dl.3600 mm včetně vestav.spotřebičů	kus	1,0	70 500,00	70 500,00
<i>Plný popis:</i>							
104.	B	766999001.R	Dodávka a montáž piktogramů na dveře - ozn.ve výkrese T	kus	4,0	202,40	809,60
<i>Plný popis:</i>							
105.	B	766999002.R	Dodávka a montáž AL popis.tabulek na dveře - ozn.ve výkrese T	kus	22,0	382,80	8 421,60
<i>Plný popis:</i>							
106.	B	766999003.R	Dodávka a montáž piktogramu "Směr úniku"	kus	8,0	61,60	492,80
<i>Plný popis:</i>							
107.	B	998766102	Přesun hmot pro konstrukce truhlářské stanovený z hmotnosti přesunovaného materiálu vodorovná - dopravní vzdálenost do 50 m v objektech výšky přes 6 do 12 m	t	1,549	1 098,94	1 702,26
<i>Plný popis:</i>							

767: Konstrukce zámečnické

341 919,39

108.	B	U.2.11	Úprava střešních svahových okapů - osa U.2.11	kus	1,0	14 000,00	14 000,00
<i>Plný popis:</i>							
109.	B	767660001.R	Demontáž umekování a přesun vnější montáž tabule	kus	1,0	220,00	220,00
<i>Plný popis:</i>							

Poř.	Typ	Kód	Popis	MJ	Výměra	Jedn. cena	Cena
110.	B	767832132	Montáž venkovních požárních žebříků do sendvičového panelu bez suchovodu	m	1,9	880,00	1 672,00
<i>Plný popis:</i>							
111.	B	Z.2.4.	žebřík venkovní bez suchovodu v provedení žárový Zn	kus	1,0	2 200,00	2 200,00
<i>Plný popis:</i>							
112.	B	767832102	Montáž venkovních požárních žebříků do zdiva bez suchovodu	m	8,5	1 848,00	15 708,00
<i>Plný popis:</i>							
113.	B	Z.2.2.	Úprava a nátěr stávajícího demontovatého žebříku z obj. 01 vč. doplnění uzamykací výplně-ozn. Z.2.2.	m	8,5	484,00	4 114,00
<i>Plný popis:</i>							
114.	B	O.1.19.	Dodávka a montáž šikmé schodišťové plošiny-ozn.O.1.19	kus	1,0	167 700,00	167 700,00
<i>Plný popis:</i>							
115.	B	767995117	Montáž ostatních atypických zámečnických konstrukcí hmotnosti přes 250 do 500 kg	kg	1 654,79	22,00	36 408,79
<i>Plný popis:</i>							
116.	B	Z.2.1.	Výroba a dodávka vnější konstrukce schodiště vč.povrch.úprav - ozn.Z.2.1	kg	1 820,269	52,80	96 110,20
<i>Plný popis:</i>							
117.	B	998767102	Přesun hmot pro zámečnické konstrukce stanovený z hmotnosti přesunovaného materiálu vodorovná - dopravní vzdálenost do 50 m v objektech výšky přes 6 do 12 m	t	1,963	1 439,78	2 826,40
<i>Plný popis:</i>							
771: Podlahy z dlaždic							264 017,05
118.	B	771121011	Dřevěné podlahy před provedením dlažby včetně nosného podlahy	m ²	117,127	54,11	6 338,08
<i>Plný popis:</i>							
119.	B	771161021	Dřevěné podlahy před provedením dlažby včetně nosného podlahy	m ²	24,66	40,72	1 004,15
<i>Plný popis:</i>							
120.	B	59054101	profil přechodový Al s pohyblivým ramenem 10x20mm	m	27,126	312,96	8 489,28
<i>Plný popis:</i>							
121.	B	771274113	Montáž obkladů schodišť z dlaždic keramických lepených flexibilním lepidlem stupnic hladkých, šířky - přes 250 do 300 mm	m	31,9	319,53	10 193,10
<i>Plný popis:</i>							
122.	B	59761330	schodovka protiskluzná šířky 330mm	kus	105,27	166,08	17 482,77
<i>Plný popis:</i>							

Poř.	Typ	Kód	Popis	MJ	Výměra	Jedn. cena	Cena
123.	B	771274232	Montáž obkladů schodišť z dlaždic keramických lepených flexibilním lepidlem podstupnic hladkých, - výšky přes 150 do 200 mm	m	34,8	169,16	5 886,61
<i>Plný popis:</i>							
124.	B	59761432	dlažba keramická slinutá hladká do interiéru i exteriéru pro vysoké mechanické namáhání přes 22 do - 25ks/m2	m2	12,632	858,12	10 839,82
<i>Plný popis:</i>							
125.	B	771474133	Montáž soklů z dlaždic keramických lepených flexibilním lepidlem schodišťových stupňovitých, výšky - přes 90 do 120 mm	m	13,5	173,43	2 341,32
<i>Plný popis:</i>							
126.	B	59761275	sokl-dlažba keramická slinutá hladká do interiéru i exteriéru 330x80mm	kus	48,0	89,84	4 312,13
<i>Plný popis:</i>							
127.	B	771474113	Montáž soklů z dlaždic keramických lepených flexibilním lepidlem rovných, výšky přes 90 do 120 mm	m	89,126	123,70	11 024,96
<i>Plný popis:</i>							
128.	B	59761275	sokl-dlažba keramická slinutá hladká do interiéru i exteriéru 330x80mm	kus	294,116	89,84	26 422,24
<i>Plný popis:</i>							
129.	B	771574115	Montáž podlah z dlaždic keramických lepených flexibilním lepidlem maloformátových hladkých přes 22 - do 25 ks/m2	m2	117,137	505,05	59 159,95
<i>Plný popis:</i>							
130.	B	59761432_01	dlažba keramická slinutá hladká do interiéru i exteriéru pro vysoké mechanické namáhání přes 22 do - 25ks/m2	m2	128,851	719,13	92 660,68
<i>Plný popis:</i>							
131.	B	771591112	Izolace podlahy pod dlažbu nátěrem nebo stěrkou ve dvou vrstvách	m2	6,66	349,70	2 328,97
<i>Plný popis:</i>							
132.	B	771591264	Izolace podlahy pod dlažbu těsnícími izolačními pásy mezi podlahou a stěnu	m	18,56	169,32	3 142,64
<i>Plný popis:</i>							
133.	B	998771102	Přesun hmot pro podlahy z dlaždic stanovený z hmotnosti přesunovaného materiálu vodorovná dopravní - vzdálenost do 50 m v objektech výšky přes 6 do 12 m	t	3,938	607,00	2 390,35
<i>Plný popis:</i>							

776: Podlahy povlakové

579 324,49

134.	B	776121231	Přesun podlahy porostrem pořádkové podlahy	m2	461,877	20,60	9 504,57
------	---	-----------	--	----	---------	-------	----------

Poř.	Typ	Kód	Popis	MJ	Výměra	Jedn. cena	Cena
<i>Plný popis:</i>							
135.	B	776144131	Dřevěná podlahová konstrukce s kompozitním štěrbovým podlahovým materiálem 20 MPa	m2	464,977	149,54	69 549,99
<i>Plný popis:</i>							
136.	B	776212111	Montáž textilních podlahovin volným položením s podlepením spojů páskou pásů	m2	2,2	290,53	639,17
<i>Plný popis:</i>							
137.	B	69751030	koberec zátěžový čistící zóna š 2m hm 1125g/m2 vlas v 7mm	m2	2,42	387,20	937,02
<i>Plný popis:</i>							
138.	B	776231111	Montáž podlahovin z vinylu lepením lamel nebo čtverců standardním lepidlem	m2	427,217	195,07	83 335,91
<i>Plný popis:</i>							
139.	B	28412111	PVC vinylová š 2/4m, tl 2,50mm, nášlapná vrstva 0,70mm	m2	469,939	520,00	244 368,28
<i>Plný popis:</i>							
140.	B	776261111	Montáž podlahovin z pryže lepením standardním lepidlem z pásů	m2	35,66	230,40	8 216,23
<i>Plný popis:</i>							
141.	B	27251020.R	Sportovní gumová podlaha pro fitness	m2	39,226	371,11	14 557,13
<i>Plný popis:</i>							
142.	B	776261119.R	Separáční vrstva pod sportovní gum.podlahu (vč.dodávky)	m2	35,66	44,00	1 569,04
<i>Plný popis:</i>							
143.	B	776411112	Montáž obvodových soklíků výšky do 100 mm	m	338,41	203,39	68 830,54
<i>Plný popis:</i>							
144.	B	28411010.R	lišta soklová k vinylu 20x100mm	m	345,178	206,25	71 192,96
<i>Plný popis:</i>							
145.	B	998776102	Přesun hmot pro podlahy povlakové stanovený z hmotnosti přesunovaného materiálu vodorovná dopravní - vzdálenost do 50 m v objektech výšky přes 6 do 12 m	t	3,85	492,56	1 896,37
<i>Plný popis:</i>							
781: Dokončovací práce - obklady							326 120,87
146.	B	781121011	Dřevěná podlahová konstrukce s kompozitním štěrbovým podlahovým materiálem 20 MPa	m2	182,248	54,44	9 915,23
<i>Plný popis:</i>							
147.	B	781121112	Montáž štěrbové podlahy s kompozitním štěrbovým podlahovým materiálem 20 MPa	m2	182,248	205,67	37 280,45
<i>Plný popis:</i>							

Poř.	Typ	Kód	Popis	MJ	Výměra	Jedn. cena	Cena
148.	B	781161021	Příprava podkladu před provedením obkladu montáž profilu ukončujícího profilu rohového, vanového	m	139,796	40,72	5 692,47
<i>Plný popis:</i>							
149.	B	59054131	profil ukončovací pro vnější hrany obkladů hliník leskle eloxovaný chromem 6x2500mm	m	100,166	266,12	26 655,94
<i>Plný popis:</i>							
150.	B	SKK.L8251.R	lišta rohová nerez, výška hrany 8 mm, délka 250 cm	m	53,61	582,56	31 231,04
<i>Plný popis:</i>							
151.	B	781474115	Montáž obkladů vnitřních stěn z dlaždic keramických lepených flexibilním lepidlem maloformátových - hladkých přes 22 do 25 ks/m2	m2	180,008	592,65	106 682,51
<i>Plný popis:</i>							
152.	B	59761039	obklad keramický hladký přes 22 do 25ks/m2	m2	201,573	451,04	90 916,52
<i>Plný popis:</i>							
153.	B	781491021	Montáž zrcadel lepených silikonovým tmelem na keramický obklad, plochy do 1 m2	m2	3,05	506,23	1 544,00
<i>Plný popis:</i>							
154.	B	63465127.R	zrcadlo 500*800 mm	kus	7,0	1 200,00	8 400,00
<i>Plný popis:</i>							
155.	B	63465128.R	zrcadlo náklonné 500*500 mm	kus	1,0	2 112,00	2 112,00
<i>Plný popis:</i>							
156.	B	781571141	Montáž obkladů ostění z obkladaček keramických lepených flexibilním lepidlem šířky ostění přes 200 - do 400 mm	m	10,8	264,01	2 851,30
<i>Plný popis:</i>							
157.	B	998781102	Přesun hmot pro obklady keramické stanovený z hmotnosti přesunovaného materiálu vodorovná dopravní - vzdálenost do 50 m v objektech výšky přes 6 do 12 m	t	4,004	607,00	2 430,41
<i>Plný popis:</i>							
783: Dokončovací práce - nátěry							15 020,86
158.	B	702225101	Malování zrcadel keramických lepených flexibilním lepidlem	m2	27,825	164,56	4 578,26
<i>Plný popis:</i>							
159.	B	702225101	Malování zrcadel keramických lepených flexibilním lepidlem	m2	27,825	167,72	4 667,54
<i>Plný popis:</i>							
160.	B	Z.1.17.R	Očištění a nátěr stávajícího zábradlí schodiště(ozn.Z.1.17)	m2	10,758	227,92	2 451,96
<i>Plný popis:</i>							

Poř.	Typ	Kód	Popis	MJ	Výměra	Jedn. cena	Cena
784: Dokončovací práce - malby a tapety							104 568,19
161	B	784184121	Práce na dláždi jedné z obou stran v místnostech výšky do 3,80 m	m2	1 251,150	31,96	39 910,84
Plný popis:							
162	B	784184122	Malba malířských směsí otěruvzdorných za mokra dvojnásobné, bílé za mokra	m2	111,06	67,01	7 441,75
Plný popis:							
163	B	784184123	Malby z malířských směsí otěruvzdorných za mokra dvojnásobné, bílé za mokra otěruvzdorné středně v - místnostech výšky do 3,80 m	m2	1 240,099	55,38	68 675,59
Plný popis:							
786: Dokončovací práce - čalounické úpravy							51 877,09
164	B	786612200	Montáž zastíhujících žaluzí do oken zdvojených otevíracích, sklápěcích nebo vyklápěcích - kovových	kus	5,0	10 370,00	51 877,09
Plný popis:							
165	B	O.1.26	Ukládání čalounění v místnostech výšky do 3,80 m	kus	5,0	1 893,00	9 465,00
Plný popis:							
166	B	786624121	Montáž zastíhujících žaluzí lamelových do oken zdvojených otevíracích, sklápěcích nebo vyklápěcích - kovových	m2	76,14	262,74	20 004,75
Plný popis:							
167	B	O.1.25	žaluzie horizontální interiérové	m2	76,14	290,40	22 111,06
Plný popis:							
168	B	998786102	Přesun hmot pro čalounické úpravy stanovený z hmotnosti přesunovaného materiálu vodorovná dopravní - vzdálenost do 50 m v objektech výšky (hloubky) přes 6 do 12 m	t	0,099	983,43	97,36
Plný popis:							
91: Doplnující konstrukce a práce pozemních komunikací, letišť a ploch							60 546,03
25	B	052004111	Ukládání betonové desky před a za železnými konstrukcemi	m2	652,02	61,02	40 400,12
Plný popis:							
26	B	052042125	Opěrná dráha železných kolejů z cementové malty	kus	2,0	151,61	303,22
Plný popis:							
27	B	55241008.R	poklop kanalizační betonolitínový, rám betonolitínový 160mm, D 400 bez odvětrání	kus	2,0	3 080,00	6 160,00
Plný popis:							

Poř.	Typ	Kód	Popis	MJ	Výměra	Jedn. cena	Cena
28.	B	953943212	Osazování drobných kovových předmětů kotvených do stěny skříně pro hasicí přístroj	kus	5,0	499,65	2 498,27
<i>Plný popis:</i>							
29.	B	Z.1.13.	přístroj hasicí ruční práškový PG 6 LE	kus	5,0	924,00	4 620,00
<i>Plný popis:</i>							
30.	B	953961213	Kotvy chemické s vyvrtáním otvoru do betonu, železobetonu nebo tvrdého kamene chemická patrona, - velikost M 12, hloubka 110 mm	kus	40,0	93,35	3 734,12
<i>Plný popis:</i>							
31.	B	953965121	Kotvy chemické s vyvrtáním otvoru kotevní šrouby pro chemické kotvy, velikost M 12, délka 160 mm	kus	40,0	68,50	2 740,00
<i>Plný popis:</i>							
96: Bourání konstrukcí							34 876,83
32.	B	061055111	Bourání zábradlí z betonu, železobetonu	m ²	4,072	2 407,16	16 045,18
<i>Plný popis:</i>							
33.	B	065042241	Bourání vyzdobení betonových a železobetonových stěn do 100 mm, výška přes 4	m ²	2,207	2 420,51	7 034,04
<i>Plný popis:</i>							
34.	B	767161823	Demontáž zábradlí do suti schodišťového nerozebíratelný spoj hmotnosti 1 m zábradlí do 20 kg	m	29,7	340,32	10 107,63
<i>Plný popis:</i>							
997: Přesun sutě							27 399,89
35.	B	007013211	Vytržování suti a vybouraných hmot, vzdálenost do 50 m příplatek	t	10,467	415,77	8 002,87
<i>Plný popis:</i>							
36.	B	007013210	Vytržování suti a vybouraných hmot, vzdálenost do 50 m příplatek	t	10,467	84,67	1 640,27
<i>Plný popis:</i>							
37.	B	997013501	Odvoz suti a vybouraných hmot na skládku nebo meziskládku se složením, na vzdálenost do 1 km	t	19,467	283,02	5 509,50
<i>Plný popis:</i>							
38.	B	997013509	Odvoz suti a vybouraných hmot na skládku nebo meziskládku se složením, na vzdálenost Příplatek k - ceně za každý další i započatý 1 km přes 1 km	t	116,803	12,34	1 441,22
<i>Plný popis:</i>							

Poř.	Typ	Kód	Popis	MJ	Výměra	Jedn. cena	Cena
39.	B	997013631	Poplatek za uložení stavebního odpadu na skládce (skládkovné) směsného stavebního a demoličního - zaříděného do Katalogu odpadů pod kódem 17 09 04	t	19,467	550,00	10 706,92

Plný popis:

998: Přesun hmot

25 288,09

40.	B	998017002	Přesun hmot pro budovu občanské výstavby - budování výhledové služby s uzavřením	t	48,444	522,01	25 288,09
-----	---	-----------	--	---	--------	--------	-----------

Plný popis:

SO-01-1-a: Rekonstrukce stávající budovy-elektroinstalace

1 277 626,54

46-M: Zemní práce při extr.mont.pracích

78 142,05

386.	B	460680203	Prorážení otvorů a ostatní bourací práce vybourání otvoru ve zdivu betonovém plochy do 0,0225 m2 a - tloušťky přes 30 do 45 cm	kus	20,0	127,51	2 550,19
------	---	-----------	--	-----	------	--------	----------

Plný popis:

387.	B	460680592	Prorážení otvorů a ostatní bourací práce vysekání rýh pro montáž trubek a kabelů	m	840,0	5,31	4 462,83
------	---	-----------	--	---	-------	------	----------

Plný popis:

388.	B	460680593	Prorážení otvorů a ostatní bourací práce vysekání rýh pro montáž trubek a kabelů v cihelných zdech - hloubky přes 3 do 5 cm a šířky přes 5 do 7 cm	m	460,0	6,38	2 932,72
------	---	-----------	--	---	-------	------	----------

Plný popis:

389.	B	460680594	Prorážení otvorů a ostatní bourací práce vysekání rýh pro montáž trubek a kabelů v cihelných zdech - hloubky přes 3 do 5 cm a šířky přes 7 do 10 cm	m	310,0	10,63	3 293,99
------	---	-----------	---	---	-------	-------	----------

Plný popis:

390.	B	460680604	Prorážení otvorů a ostatní bourací práce vysekání rýh pro montáž trubek a kabelů v cihelných zdech - hloubky přes 5 do 7 cm a šířky přes 7 do 10 cm	m	230,0	15,94	3 665,89
------	---	-----------	---	---	-------	-------	----------

Plný popis:

391.	B	460690031	Osazení kotevních prvků hmoždinek včetně vyvrtání otvorů, pro upevnění elektroinstalací ve stěnách - cihelných, vnějšího průměru do 8 mm	kus	940,0	3,66	3 444,96
------	---	-----------	--	-----	-------	------	----------

Plný popis:

392.	B	56280112	hmoždinky univerzální 8x50	100 kus	9,4	271,33	2 550,53
------	---	----------	----------------------------	---------	-----	--------	----------

Plný popis:

Poř.	Typ	Kód	Popis	MJ	Výměra	Jedn. cena	Cena
393.	B	460690032	Osazení kotevních prvků hmoždinek včetně vyvrtání otvorů, pro upevnění elektroinstalací ve stěnách - cihelných, většího průměru přes 8 do 12 mm	kus	110,0	3,70	406,87
<i>Plný popis:</i>							
394.	B	56281031	hmoždinky univerzální 10x60	100 kus	1,1	334,89	368,38
<i>Plný popis:</i>							
395.	B	460710042	Vyplnění rýh a otvorů vyplnění a omítnutí rýh ve stěnách hloubky přes 3 do 5 cm a šířky do 5 cm	m	840,0	23,84	20 025,30
<i>Plný popis:</i>							
396.	B	460710043	Vyplnění rýh a otvorů vyplnění a omítnutí rýh ve stěnách hloubky přes 3 do 5 cm a šířky přes 5 do 7 - cm	m	460,0	29,81	13 713,97
<i>Plný popis:</i>							
397.	B	460710044	Vyplnění rýh a otvorů vyplnění a omítnutí rýh ve stěnách hloubky přes 3 do 5 cm a šířky přes 7 do - 10 cm	m	310,0	35,78	11 090,98
<i>Plný popis:</i>							
398.	B	460710054	Vyplnění rýh a otvorů vyplnění a omítnutí rýh ve stěnách hloubky přes 5 do 7 cm a šířky přes 7 do - 10 cm	m	230,0	41,89	9 635,43
<i>Plný popis:</i>							
741: Elektroinstalace - silnoproud							761 358,33
203.	B	741110001	Montáž trubek elektroinstalačních s nasunutím nebo našroubováním do krabic	m	348,0	30,41	10 582,11
<i>Plný popis:</i>							
204.	B	34571154	trubka elektroinstalační ohebná z PH, D 23,0/28,5mm	m	350,0	10,36	3 565,20
<i>Plný popis:</i>							
205.	B	34571152	trubka elektroinstalační ohebná z PH, D 16/21,2mm	m	98,0	8,61	843,65
<i>Plný popis:</i>							
206.	B	741110002	Montáž trubek elektroinstalačních s nasunutím nebo našroubováním do krabic plastových tuhých, - uložených pevně, větší O přes 23 do 35 mm	m	320,0	31,13	9 962,95
<i>Plný popis:</i>							
207.	B	10.039.957	Trubka pevná 1532 pr.32 320N šedá	m	320,0	17,86	5 715,20
<i>Plný popis:</i>							
208.	B	741110043	Montáž trubek elektroinstalačních s nasunutím nebo našroubováním do krabic plastových ohebných, - uložených pevně, větší O přes 35 mm	m	47,5	43,25	2 054,32
<i>Plný popis:</i>							

Poř.	Typ	Kód	Popis	MJ	Výměra	Jedn. cena	Cena
209.	B	1003915	TRUBKA KOPOFLEX 40MM CERNA KF 09040 UVFA	m	47,5	23,32	1 107,70
<i>Plný popis:</i>							
210.	B	741110144	Montáž trubek pancéřových elektroinstalačních s nasunutím nebo našroubováním do krabic kovových - tuhých závitových, uložených pevně, O přes 42 mm	m	64,0	68,34	4 373,63
<i>Plný popis:</i>							
211.	B	10.152.265	Trubka pevná 6250 pr.50 panc.lak.b.záv.	m	64,0	244,38	15 640,32
<i>Plný popis:</i>							
212.	B	741110511	Montáž lišt a kanálků elektroinstalačních se spojkami, ohyby a rohy a s nasunutím do krabic - vkládacích s víčkem, šířky do 60 mm	m	81,0	62,28	5 044,74
<i>Plný popis:</i>							
213.	B	34571005	lišta elektroinstalační hranatá bílá 25x20	m	45,0	28,02	1 260,78
<i>Plný popis:</i>							
214.	B	3456	Příslušenství lištového rozvodu (rohy, spojky, zakončení)	ks	1,0	176,00	176,00
<i>Plný popis:</i>							
215.	B	34571007	lišta elektroinstalační hranatá bílá 40x20	m	72,0	40,87	2 942,55
<i>Plný popis:</i>							
216.	B	741111002	Montáž systému podlahových kanálů se spojkami, ohyby a rohy a s nasunutím do krabic krabic s vývody	kus	2,0	672,74	1 345,48
<i>Plný popis:</i>							
217.	B	1133288	PODLAHOVA KRABICE pro 8přístrojů 2ks 2xRJ45, 4ks 230V,AUDIO, PROJEKTOR včetně nivelační sady	KS	2,0	5 896,00	11 792,00
<i>Plný popis:</i>							
218.	B	741112001	Montáž krabic elektroinstalačních bez napojení na trubky a lišty, demontáže a montáže víčka a - přístroje protahovacích nebo odbočných zapuštěných plastových kruhových	kus	142,0	31,13	4 421,06
<i>Plný popis:</i>							
219.	B	10.079.363	Krabice KU 68-1902	kus	128,0	6,07	776,96
<i>Plný popis:</i>							
220.	B	34571523	krabice přístrojová odbočná s víčkem z PH, D 103mmx50mm	kus	14,0	6,12	85,63
<i>Plný popis:</i>							
221.	B	741112011	Montáž krabic elektroinstalačních bez napojení na trubky a lišty, demontáže a montáže víčka a - přístroje protahovacích nebo odbočných nástěnných plastových kruhových	kus	155,5	133,21	20 714,34
<i>Plný popis:</i>							

Poř.	Typ	Kód	Popis	MJ	Výměra	Jedn. cena	Cena
222.	B	10.074.803	Krabice KU 68-1903	kus	155,5	38,46	5 980,53
<i>Plný popis:</i>							
223.	B	741112104	Montáž krabic elektroinstalačních bez napojení na trubky a lišty, demontáže a montáže víčka a - přístroje rozvodek se zapojením vodičů na svorkovnici zapuštěných plastových čtyřhranných bez / svorkovnic	kus	14,0	230,52	3 227,29
<i>Plný popis:</i>							
224.	B	3457154405	Rozvodnice KT250	kus	14,0	204,72	2 866,10
<i>Plný popis:</i>							
225.	B	741112111	Montáž krabic elektroinstalačních bez napojení na trubky a lišty, demontáže a montáže víčka a - přístroje rozvodek se zapojením vodičů na svorkovnici nástěnných plastových čtyřhranných pro vodiče / O do 4 mm ²	kus	90,0	230,52	20 746,89
<i>Plný popis:</i>							
226.	B	10.074.486	Krabice 6455-12P/2 acidur	kus	90,0	74,80	6 732,00
<i>Plný popis:</i>							
227.	B	741112201	Montáž krabic pancéřových bez napojení na trubky a lišty a demontáže a montáže víčka protahovacích - nebo odbočných plastových čtyřhranných, vel. 120x120 mm	kus	1,0	230,52	230,52
<i>Plný popis:</i>							
228.	B	10.075.335	Svorkovnice EPS 2 ekvipotencionální s kr	kus	1,0	316,80	316,80
<i>Plný popis:</i>							
229.	B	741112353	Montáž krabic pancéřových bez napojení na trubky a lišty a demontáže a montáže víčka otevření nebo - uzavření krabic víčkem na 4 šrouby	kus	401,0	7,79	3 123,67
<i>Plný popis:</i>							
230.	B	741120005	Montáž vodičů izolovaných měděných bez ukončení uložených pod omítku plných a laněných (CY), průřezu - žíly 25 až 35 mm ²	m	65,0	17,46	1 134,93
<i>Plný popis:</i>							
231.	B	1203222	VODIC CY 35,0-R ZLUTOZELENA H07V-R	m	78,0	74,36	5 800,08
<i>Plný popis:</i>							
232.	B	741122015	Montáž kabelů měděných bez ukončení uložených pod omítku plných kulatých (CYKY), počtu a průřezu žil - 3x1,5 mm ²	m	90,0	17,46	1 571,44
<i>Plný popis:</i>							
233.	B	10.811.814	1-CXKH-R-J 3x1,5 B2ca,s1,d0	m	108,0	17,78	1 920,24
<i>Plný popis:</i>							

Poř.	Typ	Kód	Popis	MJ	Výměra	Jedn. cena	Cena
234.	B	741122031	Montáž kabelů měděných bez ukončení uložených pod omítku plných kulatých (CYKY), počtu a průřezu žil - 5x1,5 až 2,5 mm2	m	324,0	17,46	5 657,20
<i>Plný popis:</i>							
235.	B	34111090	kabel silový s Cu jádrem 1kV 5x1,5mm2	m	388,8	19,38	7 533,98
<i>Plný popis:</i>							
236.	B	741122122	Montáž kabelů měděných bez ukončení uložených v trubkách zatažených plných kulatých nebo - bezhalogenových (CYKY) počtu a průřezu žil 3x1,5 až 6 mm2	m	4 371,0	13,14	57 443,19
<i>Plný popis:</i>							
237.	B	34111030	kabel silový s Cu jádrem 1kV 3x1,5mm2	m	3 017,25	11,92	35 956,94
<i>Plný popis:</i>							
238.	B	34111036	kabel silový s Cu jádrem 1kV 3x2,5mm2	m	2 938,75	19,80	58 198,53
<i>Plný popis:</i>							
239.	B	1145247	KABEL 1-CXKH-R-O B2CAS1D0 3X2,5	m	72,0	24,29	1 748,88
<i>Plný popis:</i>							
240.	B	741122131	Montáž kabelů měděných bez ukončení uložených v trubkách zatažených plných kulatých nebo - bezhalogenových (CYKY) počtu a průřezu žil 4x1,5 až 4 mm2	m	481,0	17,24	8 292,33
<i>Plný popis:</i>							
241.	B	34111060	kabel silový s Cu jádrem 1kV 4x1,5mm2	m	577,2	19,14	11 047,08
<i>Plný popis:</i>							
242.	B	741122134	Montáž kabelů měděných bez ukončení uložených v trubkách zatažených plných kulatých nebo - bezhalogenových (CYKY) počtu a průřezu žil 4x16 až 25 mm2	m	72,0	31,96	2 301,02
<i>Plný popis:</i>							
243.	B	341110800.1	kabel silový s Cu jádrem CYKY 5x16 mm2	m	86,4	221,53	19 140,02
<i>Plný popis:</i>							
244.	B	741122142	Montáž kabelů měděných bez ukončení uložených v trubkách zatažených plných kulatých nebo - bezhalogenových (CYKY) počtu a průřezu žil 5x1,5 až 2,5 mm2	m	168,0	17,24	2 896,28
<i>Plný popis:</i>							
245.	B	34111094	kabel silový s Cu jádrem 1kV 5x2,5mm2	m	201,6	33,80	6 813,64
<i>Plný popis:</i>							
246.	B	741130001	Ukončení vodič izolovaný do 2,5mm2 v rozváděči nebo na přístroji	kus	2 440,0	5,25	12 814,68
<i>Plný popis:</i>							

Poř.	Typ	Kód	Popis	MJ	Výměra	Jedn. cena	Cena
247.	B	741130003	Ukončení vodič izolovaný do 4 mm ² v rozváděči nebo na přístroji	kus	60,0	18,91	1 134,41
<i>Plný popis:</i>							
248.	B	741130004	Ukončení vodič izolovaný do 6 mm ² v rozváděči nebo na přístroji	kus	190,0	18,91	3 592,31
<i>Plný popis:</i>							
249.	B	741130005	Ukončení vodič izolovaný do 10 mm ² v rozváděči nebo na přístroji	kus	320,0	24,37	7 799,58
<i>Plný popis:</i>							
250.	B	741130006	Ukončení vodič izolovaný do 16 mm ² v rozváděči nebo na přístroji	kus	10,0	24,37	243,74
<i>Plný popis:</i>							
251.	B	741130011	Ukončení vodič izolovaný do 50 mm ² v rozváděči nebo na přístroji	kus	10,0	76,89	768,93
<i>Plný popis:</i>							
252.	B	741231001	Montáž svorkovnic do rozváděčů s popisnými štítky se zapojením vodičů na jedné straně řadových, - průřezové plochy vodičů do 2,5 mm ²	kus	2 160,0	4,67	10 090,10
<i>Plný popis:</i>							
253.	B	34562693	svorkovnice krabicová bezšroubová s vodiči 2x2,5mm ² , 400V 24A	kus	420,0	5,64	2 368,04
<i>Plný popis:</i>							
254.	B	34562694	svorkovnice krabicová bezšroubová s vodiči 3x2,5mm ² , 400V 24A	kus	560,0	8,99	5 035,18
<i>Plný popis:</i>							
255.	B	34562695	svorkovnice krabicová bezšroubová s vodiči 4x2,5mm ² , 400V 24A	kus	670,0	11,03	7 389,72
<i>Plný popis:</i>							
256.	B	34562696	svorkovnice krabicová bezšroubová s vodiči 5x2,5mm ² , 400V 24A	kus	510,0	13,44	6 853,79
<i>Plný popis:</i>							
257.	B	741210002	Montáž rozvodnic oceloplechových nebo plastových bez zapojení vodičů běžných, hmotnosti do 50 kg	kus	1,0	526,10	526,10
<i>Plný popis:</i>							
258.	B	10.052.825.1	Rozvaděč RP2 - kompletní včetně zapojení	KS	1,0	45 100,00	45 100,00
<i>Plný popis:</i>							
259.	B	10.041.849	Sádra balená á 5 kg	kg	240,0	4,40	1 056,00
<i>Plný popis:</i>							
260.	B	741310001	Montáž spínačů jedno nebo dvoupólových nástěnných se zapojením vodičů, pro prostředí normální - vypínačů, řazení 1-jednopolových	kus	20,0	97,31	1 946,20
<i>Plný popis:</i>							
261.	B	741310021	Montáž spínačů jedno nebo dvoupólových nástěnných se zapojením vodičů, pro prostředí normální - přepínačů, řazení 5-sériových	kus	7,0	104,66	732,60
<i>Plný popis:</i>							

Poř.	Typ	Kód	Popis	MJ	Výměra	Jedn. cena	Cena
262.	B	741310022	Montáž spínačů jedno nebo dvoupólových nástěnných se zapojením vodičů, pro prostředí normální - přepínačů, řazení 6-střídavých	kus	19,0	104,66	1 988,49
<i>Plný popis:</i>							
263.	B	741310025	Montáž spínačů jedno nebo dvoupólových nástěnných se zapojením vodičů, pro prostředí normální - přepínačů, řazení 7-křížových	kus	8,0	108,12	864,98
<i>Plný popis:</i>							
264.	B	741310112	Montáž spínačů jedno nebo dvoupólových polozapuštěných nebo zapuštěných se zapojením vodičů - bezšroubové připojení ovladačů, řazení 1/0-tlačítkových zapínacích	kus	1,0	43,25	43,25
<i>Plný popis:</i>							
265.	B	741310232	Montáž spínačů jedno nebo dvoupólových polozapuštěných nebo zapuštěných se zapojením vodičů šroubové - připojení, pro prostředí normální přepínačů, řazení 5B-časových	kus	4,0	205,43	821,73
<i>Plný popis:</i>							
266.	B	1210930	DOBEHOVE RELE DT3	kus	4,0	540,76	2 163,04
<i>Plný popis:</i>							
267.	B	741313042	Montáž zásuvek domovních se zapojením vodičů šroubové připojení polozapuštěných nebo zapuštěných - 10/16 A, provedení 2P + PE dvojí zapojení pro průběžnou montáž	kus	121,0	221,87	26 846,42
<i>Plný popis:</i>							
268.	B	741313131	Montáž zásuvek průmyslových se zapojením vodičů spojovacích, provedení IP 44 2P+PE 16 A	kus	7,0	165,65	1 159,53
<i>Plný popis:</i>							
269.	B	741330372	Montáž ovladačů tlačítkových ve skříni se zapojením vodičů 2 tlačítkových	kus	1,0	223,95	223,95
<i>Plný popis:</i>							
270.	B	741330731	Montáž relé pomocných se zapojením vodičů ostatních ventilátorových	kus	4,0	280,14	1 120,57
<i>Plný popis:</i>							
271.	B	42914101	ventilátor axiální potrubní skříň z plastu průtok 100m3/h D 100mm 13W IP44	kus	4,0	2 273,07	9 092,29
<i>Plný popis:</i>							
272.	B	741370002	Montáž svítidlo žárovkové bytové stropní přisazené 1 zdroj se sklem	kus	2,0	362,04	724,07
<i>Plný popis:</i>							
273.	B	741370032	Montáž svítidlo žárovkové bytové nástěnné přisazené 1 zdroj se sklem	kus	4,0	362,04	1 448,14
<i>Plný popis:</i>							

Poř.	Typ	Kód	Popis	MJ	Výměra	Jedn. cena	Cena
274.	B	741370034	Montáž svítidel žárovkových se zapojením vodičů bytových nebo společenských místností nástěnných - přisazených 2 zdroje nouzové	kus	19,0	362,04	6 878,68
<i>Plný popis:</i>							
275.	B	741371004	Montáž svítidel zářivkových se zapojením vodičů bytových nebo společenských místností stropních - přisazených 2 zdroje s krytem	kus	1,0	362,04	362,04
<i>Plný popis:</i>							
276.	B	741372112	Montáž svítidlo LED bytové vestavné podhledové čtvercové do 0,36 m2	kus	70,0	362,04	25 342,51
<i>Plný popis:</i>							
277.	B	741372112	Montáž svítidlo LED bytové vestavné podhledové čtvercové do 0,36 m2	kus	24,0	362,04	8 688,86
<i>Plný popis:</i>							
278.	B	10000051	Požární kastlík pro svítidla M600 OZKRYTTL020 Protipožární kryt svítidel 60x60cm do podhledu	kus	94,0	722,48	67 913,12
<i>Plný popis:</i>							
279.	B	000002.1	Protipožární sáček PS 750	ks	60,0	334,40	20 064,00
<i>Plný popis:</i>							
280.	B	741410071	Montáž uzemňovacího vedení s upevněním, propojením a připojením pomocí svorek doplňků ostatních - konstrukcí vodičem průřezu do 16 mm ² , uloženým volně nebo pod omítkou	m	858,0	17,73	15 211,95
<i>Plný popis:</i>							
281.	B	1173996	VODIC CYY 6 ZELENOZLUTY	m	196,0	12,58	2 465,68
<i>Plný popis:</i>							
282.	B	1504708	VODIC CYY 4 ZELENOZLUTY	m	384,0	7,92	3 041,28
<i>Plný popis:</i>							
283.	B	1203640	VODIC CYY 2,5 ZELENOZLUTA	m	552,0	5,10	2 815,20
<i>Plný popis:</i>							
284.	B	11.041.035	H07V-K 25 zž (CYA) 4521001 LAPP	m	12,0	53,33	639,96
<i>Plný popis:</i>							
285.	B	741420022	Montáž hromosvodného vedení svorek se 3 a více šrouby	kus	20,0	93,84	1 876,90
<i>Plný popis:</i>							
286.	B	35441895	svorka připojovací k připojení kovových částí	kus	20,0	40,25	805,03
<i>Plný popis:</i>							
287.	B	741420031	Montáž hromosvodného vedení svorek na potrubí O do 200 mm se zhotovením	kus	35,0	79,15	2 770,26
<i>Plný popis:</i>							

Poř.	Typ	Kód	Popis	MJ	Výměra	Jedn. cena	Cena
288.	B	68500165	SVORKA ST NA POTRUBI	ks	35,0	21,47	751,45
<i>Plný popis:</i>							
289.	B	741810003	Celková prohlídka elektrického rozvodu a zařízení do 1 milionu Kč	kus	1,0	12 626,48	12 626,48
<i>Plný popis:</i>							
290.	B	741810011	Příplatek k celkové prohlídce za každých dalších 500 000,- Kč	kus	4,0	1 052,21	4 208,83
<i>Plný popis:</i>							
291.	B	741910412	Montáž žlabů bez stojiny a výložníků kovových s podpěrkami a příslušenstvím bez víka, šířky do 100 - mm	m	52,0	216,24	11 244,69
<i>Plný popis:</i>							
292.	B	741910414	Montáž žlabů bez stojiny a výložníků kovových s podpěrkami a příslušenstvím bez víka, šířky do 250 - mm	m	80,0	216,24	17 299,52
<i>Plný popis:</i>							
293.	B	741990041	Ostatní doplňkové práce elektromontážní montáž tabulek pro rozvodny a elektrická zařízení výstražné - a označovací	kus	5,0	27,03	135,15
<i>Plný popis:</i>							
294.	B	998741102	Přesun hmot pro silnoproud stanovený z hmotnosti přesunovaného materiálu vodorovná dopravní - vzdálenost do 50 m v objektech výšky přes 6 do 12 m	t	0,526	1 077,07	566,67
<i>Plný popis:</i>							
295.	B	HZS2221	Hodinové zúčtovací sazby profesí PSV provádění stavebních instalací elektrikář	hod	10,0	352,00	3 520,00
<i>Plný popis:</i>							
296.	B	TLR.A10101999010K	LAK ASFALTOVÝ A1010/1999 ČERNÝ 1 KG - izolační nátěr proti vlhkosti	kg	1,0	308,00	308,00
<i>Plný popis:</i>							
297.	B	PD.1	Přesun dodávek	souboj	1,0	4 400,00	4 400,00
<i>Plný popis:</i>							
298.	B	PM	Přidružený materiál	souboj	1,0	4 928,00	4 928,00
<i>Plný popis:</i>							
299.	B	PPV.1	Podíl přidružených výkonů	souboj	1,0	3 080,00	3 080,00
<i>Plný popis:</i>							
300.	B	HZS1301	Hodinové zúčtovací sazby profesí HSV provádění konstrukcí zedník	hod	156,0	88,00	13 728,00
<i>Plný popis:</i>							
742-1: Signalizace pro ZTP							6 012,12
301.	B	742250001	Montáž zařízení pro tlakově vodotěsnou signalizaci železničních kolejových svytlakových signalizací	kus	1,0	1 559,26	1 559,26

Poř.	Typ	Kód	Popis	MJ	Výměra	Jedn. cena	Cena
<i>Plný popis:</i>							
302.	B	10000.001	FEH 2002 Tlačítko signálů tabové - reset tlačítka kompletní	ks	1,0	1 310,50	1 310,50
<i>Plný popis:</i>							
303.	B	000005	FEH 2001 Modul kontrolní s alarmem bílá	ks	1,0	1 946,56	1 946,56
<i>Plný popis:</i>							
304.	B	000006	Zdroj napájecí 2 500 mA, SELV, řadový	ks	1,0	1 287,70	1 287,70
<i>Plný popis:</i>							
742-2: Montáž slaboproud							223 052,11
305.	B	10005.1	CP24P1V selektivní patch panel MMN COM pro 24 modulů 1U 19" rackový	ks	2,0	1 538,12	3 076,24
<i>Plný popis:</i>							
306.	B	10002.00511	RANSHT C16C00TCV modul MMN COM TV PLUS FTP RJ45 kat. 6 19" rackový	ks	40,0	314,72	12 588,80
<i>Plný popis:</i>							
307.	B	10006.1	Vyvazovací panel 1U s plastovou lištou pro 19" rack	ks	2,0	163,33	326,66
<i>Plný popis:</i>							
308.	B	10009	Vyvazovací panel 2U s plastovou lištou pro 19" rack	ks	2,0	227,74	455,48
<i>Plný popis:</i>							
309.	B	10007.1	UTP propojovací kabel 0,5m Cat.6	ks	14,0	26,93	377,02
<i>Plný popis:</i>							
310.	B	10008.1	UTP propojovací kabel 0,5m Cat.6	ks	16,0	36,70	587,20
<i>Plný popis:</i>							
311.	B	10009.1	UTP propojovací kabel 0,5m Cat.6	ks	18,0	52,98	953,64
<i>Plný popis:</i>							
312.	B	10011	Napájecí panel 8x230V s přepětovou ochranou	ks	2,0	479,69	959,38
<i>Plný popis:</i>							
313.	B	10012.1	Aktivní prvek pro strukturovanou kabeláž (PC+IP telefony): podpora Cisco Software-Defined Access, - doživotní záruka (Cisco Catalyst 9200L-48P-4G)	ks	1,0	48 164,25	48 164,25
<i>Plný popis:</i>							
314.	B	220111751.1	Překlenutí vodoměru,plynoměru	kus	2,0	96,14	192,28
<i>Plný popis:</i>							
315.	B	220270243.1	Montáž UTP, FTP kabelu Cat.6	m	3 388,0	10,50	35 574,00
<i>Plný popis:</i>							

Poř.	Typ	Kód	Popis	MJ	Výměra	Jedn. cena	Cena
316.	B	10.049.551.1	SXKD-6-FTP-LSOH kabel F/UTP, kat. 6, LSOH Eca, cívka 500m-bezahlogenový plášť	M	3 726,8	8,54	31 826,87
<i>Plný popis:</i>							
317.	B	220280206	Montáž kabely bytové uložené v trubkách nebo lištách SEKU, SYKY do D 7 mm	m	150,0	8,12	1 217,33
<i>Plný popis:</i>							
318.	B	100056	SYKY 2x2x0.5	m	165,0	3,52	580,80
<i>Plný popis:</i>							
319.	B	220280226	Montáž reproduktorový kabel profesionální 2x2,5 mm2	m	140,0	14,47	2 025,80
<i>Plný popis:</i>							
320.	B	0001	Reproduktorový kabel profesionální 2x2,5 mm2	m	154,0	45,76	7 047,04
<i>Plný popis:</i>							
321.	B	220280229	Montáž koaxiálního kabelu 75ohm	m	380,0	14,47	5 498,60
<i>Plný popis:</i>							
322.	B	10.698.536	Kabel HD-1000 FHD koaxiál bal.150m	M	380,0	25,08	9 530,40
<i>Plný popis:</i>							
323.	B	220301201	Montáž zásuvky telefonní včetně přípravných a pomocných prací a zapojení vodičů čtyřpólové pod - omítku	kus	24,0	300,34	7 208,24
<i>Plný popis:</i>							
324.	B	10.942.065.1	5014A-A00400-B Kryt zásuvky komunikační pro prvky Panduit Mini-Com pro upevnění až tří prvků systému - Panduit Mini-Com (Mini-Jack), jako jsou např.: nestíněné a stíněné zásuvky Cat. 5e, Cat. 6, / záslepky, adaptéry pro světlovodné kabely aj.	KS	24,0	97,06	2 329,44
<i>Plný popis:</i>							
325.	B	10.942.0651	PANDUIT CJS688TG modul MINI-COM TX PLUS FTP, RJ45, kat. 6, stříbrný	KS	48,0	214,72	10 306,56
<i>Plný popis:</i>							
326.	B	220370531	Montáž reproduktoru bez připojeného regulátoru hlasitosti směrového nebo tlakového do 10 W	kus	4,0	424,79	1 699,16
<i>Plný popis:</i>							
327.	B	10.555.164	SP 512 reprosoustava s konzolou bílá	KS	4,0	3 385,36	13 541,44
<i>Plný popis:</i>							
328.	B	220370546	Montáž konzoly pro reproduktor do stěny	kus	4,0	50,35	201,38
<i>Plný popis:</i>							
329.	B	742210121	Montáž hlásiče automatického bodového	kus	3,0	180,68	542,04

Poř.	Typ	Kód	Popis	MJ	Výměra	Jedn. cena	Cena
<i>Plný popis:</i>							
330.	B	ADI.0035268.URS	Hlásič kouře ionizační interaktivní, IP65	kus	3,0	352,00	1 056,00
<i>Plný popis:</i>							
331.	B	741999041	konektory F - kompresní	ks	20,0	7,92	158,40
<i>Plný popis:</i>							
332.	B	741999043	instalační materiál, izolace proti vlhkosti	sada	1,0	7 040,00	7 040,00
<i>Plný popis:</i>							
333.	B	741999044	propojovací kabeláž	sada	1,0	7 040,00	7 040,00
<i>Plný popis:</i>							
334.	B	742330024	Montáž patch panelu 24 portů UTP/FTP	kus	2,0	1 233,73	2 467,46
<i>Plný popis:</i>							
335.	B	742330052	Popis portů patchpanelu	kus	2,0	91,25	182,50
<i>Plný popis:</i>							
336.	B	742330101	Měření metalického segmentu s vyhotovením protokolu	kus	48,0	123,19	5 913,16
<i>Plný popis:</i>							
337.	B	742420121	Montáž společné televizní antény televizní zásuvky koncové nebo průběžné	kus	4,0	108,68	434,71
<i>Plný popis:</i>							
338.	B	ABB.0002149.URS	zásuvka tv+r Tango bílý, slonová kost	kus	4,0	262,24	1 048,96
<i>Plný popis:</i>							
339.	B	742430001	Montáž držáku na projektor s uchycením na strop nebo na stěnu	kus	1,0	678,00	678,00
<i>Plný popis:</i>							
340.	B	742430022	Montáž propojovacích kabelů pro AV techniku	kus	1,0	1 578,31	1 578,31
<i>Plný popis:</i>							
341.	B	742430031	Montáž kabelu HDMI se zakončením v zásuvce nebo krabici	kus	2,0	13,94	27,88
<i>Plný popis:</i>							
342.	B	5001773	PremiumCord HDMI 1.4 propojovací 15m	sada	2,0	459,45	918,90
<i>Plný popis:</i>							
742-3: CCTV							8 186,99
343.	B	742330001	Montáž kamerového systému DVR nebo NAS, zakázkové řešení pro kameru	kus	1,0	1 082,17	1 082,17
<i>Plný popis:</i>							
344.	B	742330002	Montáž kamerového systému zakázkové řešení pro kameru	kus	1,0	460,22	460,22
<i>Plný popis:</i>							

Poř.	Typ	Kód	Popis	MJ	Výměra	Jedn. cena	Cena
345.	B	33091224	Kamera venkovní: 2MP IP den/noc kamera v provedení bullet s IR60m, motorzoom 2,8-12, antivandal: - (např. typ HIKVISION DS-2CD2623G0-IZS)	ks	1,0	4 840,70	4 840,70
<i>Plný popis:</i>							
346.	B	742230007	Montáž kamerového systému konzoly pro kryt nebo kameru	kus	1,0	234,70	234,70
<i>Plný popis:</i>							
347.	B	742230009	Montáž kamerového systému samolepky "Střeženo kamerovým systémem"	kus	2,0	9,61	19,22
<i>Plný popis:</i>							
348.	B	742230102	Montáž kamerového systému nastavení a instalace instalace a nastavení SW pro sledování kamer	kus	1,0	1 026,59	1 026,59
<i>Plný popis:</i>							
349.	B	742230103	Montáž kamerového systému nastavení a instalace nastavení záběru podle přání uživatele	kus	1,0	513,30	513,30
<i>Plný popis:</i>							
742-4: IP telefony a komunikátory							16 601,12
350.	B	310140605	Montáž rozvoje IP telefonu	kus	2,0	104,82	209,64
<i>Plný popis:</i>							
351.	B	8062144	Výběrový držák Vario IP telefon a podstavce šestřetřítiblasových linek s 25Chitovým	ks	2,0	1 732,84	3 465,68
<i>Plný popis:</i>							
352.	B	7852341	IP komunikátor: 3 tlačítka, antivandal, povrchová instalace-kompletní (např. 2N Ateus Helios IP - Vario)	ks	1,0	10 729,84	10 729,84
<i>Plný popis:</i>							
353.	B	9856324	Zápusťná krabice se stříškou pro 1 modul Vario	ks	1,0	2 033,94	2 033,94
<i>Plný popis:</i>							
742-5: EZS							85 208,58
354.	B	30003	Výkonný a datový displej s 7-tlačítky s číselným rozložím a 25Chitovým	ks	2,0	8 250,00	16 500,00
<i>Plný popis:</i>							
355.	B	300012	TCP/IP komunikátor bez kletky pro GALAXYCD v souladu EN normou ISOM-protokol	ks	1,0	6 202,28	6 202,28
<i>Plný popis:</i>							
356.	B	200016	Koncentrátor v kovovém krytu pro 8 zón se 4 PGM výstupy	ks	5,0	2 632,26	13 161,30
<i>Plný popis:</i>							

Poř.	Typ	Kód	Popis	MJ	Výměra	Jedn. cena	Cena
357.	B	200014	Systémový GSM modul v kovovém krytu pro posílání SMS a volání uživateli	ks	1,0	8 124,34	8 124,34
<i>Plný popis:</i>							
358.	B	200017	Modul posilovacího zdroje 2,75A v krytu s vestavěným koncentrátorem	ks	1,0	4 934,16	4 934,16
<i>Plný popis:</i>							
359.	B	20010	Integrační modul RS 485	ks	1,0	6 423,91	6 423,91
<i>Plný popis:</i>							
360.	B	20001.1	PIR detektor pohybu s dosahem 90°/12 m	ks	17,0	223,70	3 802,90
<i>Plný popis:</i>							
361.	B	20006	Venkovní siréna zálohovaná s majákem	ks	1,0	97,50	97,50
<i>Plný popis:</i>							
362.	B	220322002	Montáž součástí EZS čidla, snímače nebo sirény	kus	38,0	25,12	954,63
<i>Plný popis:</i>							
363.	B	220322003	Montáž součástí EZS klávesnice nebo tabla	kus	2,0	392,97	785,93
<i>Plný popis:</i>							
364.	B	220322004	Montáž součástí EZS rozvodné kompaktní krabice	kus	5,0	196,57	982,87
<i>Plný popis:</i>							
365.	B	220322009	Uvedení do provozu systém pro EZS oživení a nastavení	kus	1,0	520,99	520,99
<i>Plný popis:</i>							
366.	B	220322010	Uvedení do provozu systém pro EZS naprogramování ústředny EZS	kus	1,0	1 040,86	1 040,86
<i>Plný popis:</i>							
367.	B	220322011	Uvedení do provozu systém pro EZS zaškolení obsluhy pro systém EZS	kus	1,0	1 002,46	1 002,46
<i>Plný popis:</i>							
368.	B	220322012	Uvedení do provozu systém pro EZS vyhotovení protokolu o funkční zkoušce EZS	kus	1,0	1 960,51	1 960,51
<i>Plný popis:</i>							
369.	B	220331002457	Montáž součástí pro EZS hlásiče, tlačítka, magnety, tříštivé čidlo	kus	1,0	7 117,65	7 117,65
<i>Plný popis:</i>							
370.	B	100001236	magnetické čidlo na okna nebo dveře	ks	1,0	150,48	150,48
<i>Plný popis:</i>							
371.	B	220331002457.1	Montáž součástí pro EZS hlásiče, tlačítka, magnety, tříštivé čidlo	kus	25,0	50,24	1 256,10
<i>Plný popis:</i>							
372.	B	100001236.1	čidlo tříštění skla	ks	25,0	402,86	10 071,50

Poř.	Typ	Kód	Popis	MJ	Výměra	Jedn. cena	Cena
<i>Plný popis:</i>							
742-6: WIFI							16 457,20
373.	B	456640034	Montáž AP bezdrát.	ks	4,0	512,38	2 049,52
<i>Plný popis:</i>							
374.	B	400080	Access point UniFi UAP-prose-UD	ks	4,0	3 602,03	14 408,08
<i>Plný popis:</i>							
742-7: EKV							80 261,43
375.	B	2006617	Montáž EKV systém	ks	1,0	22 264,00	22 264,00
<i>Plný popis:</i>							
376.	B	742220004	Montáž elektrického odhadovacího a mechanického měřicího zařízení / měřicího	ks	1,0	2 995,01	2 995,01
<i>Plný popis:</i>							
377.	B	2200151	Colnod kontrolér (s pamětí, LAN, pos.zdrojem)	ks	1,0	12 629,76	12 629,76
<i>Plný popis:</i>							
378.	B	2200152	Colnod ACS modul pro 1 čtečku	ks	2,0	6 881,60	13 763,20
<i>Plný popis:</i>							
379.	B	2200153	Colnod I/O Modul - 6 relé	ks	1,0	7 185,20	7 185,20
<i>Plný popis:</i>							
380.	B	2200154	Colnod I/O Modul - 10 vstupů	ks	1,0	6 881,60	6 881,60
<i>Plný popis:</i>							
381.	B	2200155	Colnod submodul PoE	ks	1,0	1 315,60	1 315,60
<i>Plný popis:</i>							
382.	B	2200156	Colnod rozšíření sběrnice pro 4 moduly	ks	1,0	910,80	910,80
<i>Plný popis:</i>							
383.	B	2200159	Colnod SW licence pro připojení čtečky (1ks)	ks	2,0	202,40	404,80
<i>Plný popis:</i>							
384.	B	2200160	Multitechnol.čtečka iCLASS SE s podporou Mobile Access (vč.Bluetooth), úzká iCLASS SE RP10 BT	ks	2,0	5 505,28	11 010,56
<i>Plný popis:</i>							
742-8: Montáž prov.,měř.a regul.zařízení							2 346,60
385.	B	200020614	Montáž elektrického měřicího zařízení do 450 mm průměru 20 mm	ks	20,0	117,33	2 346,60
<i>Plný popis:</i>							

Poř.	Typ	Kód	Popis	MJ	Výměra	Jedn. cena	Cena
SO-01-1-b: Rekonstrukce stávající budovy - zdravotní instalace						456 541,43	
1: Zemní práce						4 874,18	
399.	B	58337310	šterkopísek frakce 0/4	t	13,76	354,23	4 874,18
<i>Plný popis:</i>							
6: Úpravy povrchů, podlahy a osazování výplní						1 761,82	
400.	B	612135101	Hrubá výplň rýh maltou jakékoli šířky rýhy ve stěnách	m2	1,35	476,02	642,63
<i>Plný popis:</i>							
401.	B	612225101	Máscementová omítka vlnitá vrstva 150 mm	m2	1,35	829,02	1 119,18
<i>Plný popis:</i>							
721: Zdravotechnika - vnitřní kanalizace						212 741,99	
409.	B	721173706	Potrubí z trub polyetylenových svařované odpadní (svislé) DN 100	m	26,0	769,13	20 007,38
<i>Plný popis:</i>							
410.	B	721173707	Potrubí z trub polyetylenových svařované odpadní (svislé) DN 125	m	25,0	826,04	20 651,07
<i>Plný popis:</i>							
411.	B	721173708	Potrubí z trub polyetylenových svařované odpadní (svislé) DN 150	m	41,0	1 537,99	63 057,63
<i>Plný popis:</i>							
412.	B	721173709	Potrubí z trub polyetylenových svařované odpadní (svislé) DN 200	m	27,0	2 162,51	58 387,75
<i>Plný popis:</i>							
413.	B	721175201	Plastové potrubí odhlučňené třívrstvé přípojovací DN 32	m	1,5	431,33	646,99
<i>Plný popis:</i>							
414.	B	721175202	Plastové potrubí odhlučňené třívrstvé přípojovací DN 40	m	3,0	439,73	1 319,18
<i>Plný popis:</i>							
415.	B	721175203	Plastové potrubí odhlučňené třívrstvé přípojovací DN 50	m	4,0	486,86	1 947,45
<i>Plný popis:</i>							
416.	B	721175204	Plastové potrubí odhlučňené třívrstvé přípojovací DN 75	m	0,8	610,82	488,66
<i>Plný popis:</i>							
417.	B	721175205	Plastové potrubí odhlučňené třívrstvé přípojovací DN 110	m	4,56	1 046,41	4 771,63
<i>Plný popis:</i>							

Poř.	Typ	Kód	Popis	MJ	Výměra	Jedn. cena	Cena
418.	B	721175214	Plastové potrubí odhlučněné třívrstvé odpadní (svislé) DN 160	m	1,2	2 190,59	2 628,71
<i>Plný popis:</i>							
419.	B	721194104	Vyměření přípojek na potrubí vyvedení a upevnění odpadních výpustek DN 40	kus	20,0	75,76	1 515,18
<i>Plný popis:</i>							
420.	B	721194105	Vyměření přípojek na potrubí vyvedení a upevnění odpadních výpustek DN 50	kus	18,0	84,18	1 515,18
<i>Plný popis:</i>							
421.	B	721194109	Vyměření přípojek na potrubí vyvedení a upevnění odpadních výpustek DN 100	kus	20,0	126,26	2 525,30
<i>Plný popis:</i>							
422.	B	721211431	Podlahové vpusti terasové (balkonové) vtoky s vodorovným stavitelným odtokem DN 50/75 se suchou - klapkou	kus	1,0	1 887,13	1 887,13
<i>Plný popis:</i>							
423.	B	721211913.R	Montáž vpustí střešních	kus	2,0	219,21	438,43
<i>Plný popis:</i>							
424.	B	TWT.TWE75BITV	střešní vtok s el. ohřevem HL62.1	kus	2,0	3 344,00	6 688,00
<i>Plný popis:</i>							
425.	B	721273153	Ventilační hlavice z polypropylenu (PP) DN 110	kus	2,0	853,68	1 707,36
<i>Plný popis:</i>							
426.	B	721290112	Zkouška těsnosti kanalizace v objektech vodou DN 150 nebo DN 200	m	61,2	30,56	1 870,57
<i>Plný popis:</i>							
427.	B	998721102	Přesun hmot pro vnitřní kanalizace stanovený z hmotnosti přesunovaného materiálu vodorovná dopravní - vzdálenost do 50 m v objektech výšky přes 6 do 12 m	t	1,697	701,21	1 189,68
<i>Plný popis:</i>							
722: Zdravotechnika - vnitřní vodovod							47 966,81
428.	B	722174021	Potrubí z plastových trubek z polypropylenu (PPR) svařovaných polyfuzně DN 20 (SDR 6) D 25 x 4,2	m	2,5	224,25	1 170,23
<i>Plný popis:</i>							
429.	B	722174022	Potrubí z plastových trubek z polypropylenu (PPR) svařovaných polyfuzně DN 20 (SDR 6) D 25 x 4,2	m	4,0	227,76	1 311,05
<i>Plný popis:</i>							
430.	B	722174023	Potrubí z plastových trubek z polypropylenu (PPR) svařovaných polyfuzně PN 20 (SDR 6) D 25 x 4,2	m	2,5	400,57	1 001,43

Poř.	Typ	Kód	Popis	MJ	Výměra	Jedn. cena	Cena
<i>Plný popis:</i>							
431.	B	722174024	Potrubí z plastových trubek z polypropylenu (PPR) svařovaných polyfuzně PN 20 (SDR 6) D 32 x 5,4	m	2,0	479,06	958,11
<i>Plný popis:</i>							
432.	B	722181241	Ochrana potrubí termoizolačními trubicemi z pěnového polyetylenu PE přilepenými v příčných a - podélných spojích, tloušťky izolace přes 13 do 20 mm, vnitřního průměru izolace DN do 22 mm	m	7,5	93,89	704,21
<i>Plný popis:</i>							
433.	B	722181242	Ochrana potrubí termoizolačními trubicemi z pěnového polyetylenu PE přilepenými v příčných a - podélných spojích, tloušťky izolace přes 13 do 20 mm, vnitřního průměru izolace DN přes 22 do 45 mm	m	4,5	122,76	552,40
<i>Plný popis:</i>							
434.	B	722190401	Zřízení přípojek na potrubí vyvedení a upevnění výpustek do DN 25	kus	30,6	206,23	6 310,72
<i>Plný popis:</i>							
435.	B	722220111	Armatury s jedním závitem nástěnky pro výtokový ventil G 1/2	kus	18,0	234,54	4 221,69
<i>Plný popis:</i>							
436.	B	722220121	Armatury s jedním závitem nástěnky pro baterii G 1/2	pár	5,0	466,76	2 333,81
<i>Plný popis:</i>							
437.	B	722229103	Armatury s jedním závitem montáž vodovodních armatur s jedním závitem ostatních typů G 1	kus	1,0	63,20	63,20
<i>Plný popis:</i>							
438.	B	IVR.341100	Zahradní kulový uzávěr nezámrazný - 1"M; 28mm; páka	kus	1,0	862,40	862,40
<i>Plný popis:</i>							
439.	B	722232171	Armatury se dvěma závity kulové kohouty PN 42 do 185 °C rohové plnopřítokové vnější a vnitřní závit - G 1/2	kus	36,08	490,53	17 698,15
<i>Plný popis:</i>							
440.	B	722250133	Požární příslušenství a armatury hydrantový systém s tvarově stálou hadicí celoplechový D 25 x 30 m	soubor	1,0	9 625,95	9 625,95
<i>Plný popis:</i>							
441.	B	722290226	Zkoušky, proplach a desinfekce vodovodního potrubí zkoušky těsnosti vodovodního potrubí závitového - do DN 50	m	12,0	49,58	594,98
<i>Plný popis:</i>							
442.	B	722290234	Zkoušky, proplach a desinfekce vodovodního potrubí proplach a desinfekce vodovodního potrubí do DN - 80	m	12,0	43,36	520,33
<i>Plný popis:</i>							

Poř.	Typ	Kód	Popis	MJ	Výměra	Jedn. cena	Cena
443.	B	998722102	Přesun hmot pro vnitřní vodovod stanovený z hmotnosti přesunovaného materiálu vodorovná dopravní - vzdálenost do 50 m v objektech výšky přes 6 do 12 m	t	0,061	629,13	38,16
<i>Plný popis:</i>							
725: Zdravotechnika - zařizovací předměty							166 008,76
444.	B	725112022	Závěsný záchod s klozetem keramické závěsný se sponou stěnové kulobokým	kus	1,0	2 872,02	15 488,07
<i>Plný popis:</i>							
445.	B	725110125	Závěsný záchod s klozetem keramické závěsný se sponou stěnové kulobokým	kus	1,0	1 202,50	1 202,50
<i>Plný popis:</i>							
446.	B	6000022280	Závěsný klozet 70 cm, pro ZTP	kus	1,0	3 314,08	3 314,08
<i>Plný popis:</i>							
447.	B	55167399	sedátko klozetové duroplastové bílé	kus	5,0	323,04	1 615,21
<i>Plný popis:</i>							
448.	B	725121521	Pisoárové záchodky keramické automatické s infračerveným senzorem	soubor	2,0	9 487,38	18 974,77
<i>Plný popis:</i>							
449.	B	725211602	Umyvadla keramická bílá bez výtokových armatur připevněná na stěnu šrouby bez sloupu nebo krytu na - sifon 550 mm	soubor	8,0	3 035,98	24 287,88
<i>Plný popis:</i>							
450.	B	725211681	Umyvadla keramická bílá bez výtokových armatur připevněná na stěnu šrouby zdravotní bílá 640 mm	soubor	1,0	2 844,23	2 844,23
<i>Plný popis:</i>							
451.	B	725231201	Bidety bez výtokových armatur se zápachovou uzávěrkou keramické klasické	soubor	1,0	3 396,20	3 396,20
<i>Plný popis:</i>							
452.	B	725244144	Sprchové dveře a zástěny dveře sprchové do niky polorámové skleněné tl. 6 mm dveře otvíravé - jednokřídlové, na vaničku šířky 1000 mm	soubor	5,0	6 126,76	30 633,82
<i>Plný popis:</i>							
453.	B	725291731	sklopné nerezové madlo U průměr 32mm, dl.800mm	soubor	2,0	2 264,24	4 528,48
<i>Plný popis:</i>							
454.	B	725291732	sklopné nerezové U madlo pr. 32mm s držákem toaletního papíru dl.800mm	soubor	2,0	2 393,60	4 787,20
<i>Plný popis:</i>							

Poř.	Typ	Kód	Popis	MJ	Výměra	Jedn. cena	Cena
455.	B	725291733	pevné nerezové madlo vodorovné průměr 32mm, dl.600mm	soubor	2,0	862,40	1 724,80
<i>Plný popis:</i>							
456.	B	725291734	pevné nerezové madlo svislé průměr 32mm, dl.500mm	soubor	2,0	819,28	1 638,56
<i>Plný popis:</i>							
457.	B	725331111	Výlevky bez výtokových armatur a splachovací nádrže keramické se sklopnou plastovou mřížkou 425 mm	soubor	3,0	3 614,78	10 844,34
<i>Plný popis:</i>							
458.	B	725821312	Baterie dřezové nástěnné pákové s otáčivým kulatým ústím a délkou ramínka 300 mm	soubor	3,0	932,03	2 796,09
<i>Plný popis:</i>							
459.	B	725822613	Baterie umyvadlové stojánkové pákové s výpustí	soubor	8,0	1 036,17	8 289,39
<i>Plný popis:</i>							
460.	B	725821329.RAF	Baterie dřezová RAF K540 stojánková páková s vytahovací sprškou	soubor	1,0	2 876,40	2 876,40
<i>Plný popis:</i>							
461.	B	725822613.R1	umyvadlová stojánková baterie ke zdravotnímu umyvadlu, nerez, délka páky 170mm, s omezovačem - teploty	soubor	1,0	855,97	855,97
<i>Plný popis:</i>							
462.	B	725823121	Baterie bidetové stojánkové klasické bez výpustí	soubor	1,0	1 047,50	1 047,50
<i>Plný popis:</i>							
463.	B	725841332	Baterie sprchové podomítkové (zápustné) s přepínačem a pohyblivým držákem	soubor	5,0	3 047,61	15 238,03
<i>Plný popis:</i>							
464.	B	725862113	Zápachové uzávěrky zařizovacích předmětů pro dřezy s přípojkou pro pračku nebo myčku DN 40/50	kus	1,0	186,05	186,05
<i>Plný popis:</i>							
465.	B	725869101	Zápachové uzávěrky zařizovacích předmětů montáž zápachových uzávěrek umyvadlových do DN 40	kus	9,0	145,54	1 309,85
<i>Plný popis:</i>							
466.	B	ALP.A328CR	Umyvadlový sifon, chrom	kus	9,0	846,56	7 619,04
<i>Plný popis:</i>							
467.	B	998725102	Přesun hmot pro zařizovací předměty stanovený z hmotnosti přesunovaného materiálu vodorovná - dopravní vzdálenost do 50 m v objektech výšky přes 6 do 12 m	t	0,573	733,34	420,21
<i>Plný popis:</i>							

Poř.	Typ	Kód	Popis	MJ	Výměra	Jedn. cena	Cena
727: Zdravotechnika - požární ochrana							15 159,29
459	B	727114115	Protipožární trubky, například železné, kovové, potrubí, rozety, střepy, tloušťky	kus	28,0	757,06	15 159,29
Plný popis:							
9: Ostatní konstrukce a práce, bourání							744,49
402.	B	972054141	Vybourání otvorů ve stropech nebo klenbách železobetonových bez odstranění	kus	4,05	183,82	744,49
Plný popis:							
997: Přesun sutě							45,60
403.	B	997013211	Vnitrostaveništní doprava suti a vybouraných hmot vodorovně do 50 m svisle ručně	t	0,032	415,77	13,47
Plný popis:							
404.	B	997013210	Vnitrostaveništní doprava suti a vybouraných hmot vodorovně do 50 m Příplatek	t	0,032	84,67	2,74
Plný popis:							
405.	B	997013501	Odvoz suti a vybouraných hmot na skládku nebo meziskládku se složením, na vzdálenost do 1 km	t	0,032	283,02	9,17
Plný popis:							
406.	B	997013509	Odvoz suti a vybouraných hmot na skládku nebo meziskládku se složením, na vzdálenost Příplatek k - ceně za každý další i započatý 1 km přes 1 km	t	0,194	12,34	2,40
Plný popis:							
407.	B	997013631	Poplatek za uložení stavebního odpadu na skládce (skládkovné) směsného stavebního a demoličního - zatříděného do Katalogu odpadů pod kódem 17 09 04	t	0,032	550,00	17,82
Plný popis:							
998: Přesun hmot							7 238,49
408.	B	998017002	Přesun hmot pro budovy občanské výstavby, budovy výhledové služby a zemědělné	t	12,867	532,01	7 238,49
Plný popis:							
SO-01-1-c: Rekonstrukce stávající budovy - ústřední vytápění							668 727,83
3: Svislé a kompletní konstrukce							25 776,27
469.	B	310237261	Zazdívka otvorů ve zdivu nadzákladovém cihlami pálenými plochy přes 0,09 m2 do 0,25 m2, ve zdi tl. - přes 450 do 600 mm	kus	28,5	687,00	19 579,49
Plný popis:							

Poř.	Typ	Kód	Popis	MJ	Výměra	Jedn. cena	Cena
470.	B	340237212	Zazdívká otvorů v příčkách nebo stěnách cihlami plnými pálenými plochy přes 0,09	kus	25,0	247,87	6 196,79

Plný popis:

6: Úpravy povrchů, podlahy a osazování výplní

20 437,45

471.	B	612315104	Ukládání omítky na stěnách, izolace v příčkách a stěnách	m2	12,6	476,02	5 997,86
------	---	-----------	--	----	------	--------	----------

Plný popis:

472.	B	612315111	Výroba omítky hladké na stěnách, výškově do 150 mm	m2	12,6	898,74	11 324,17
------	---	-----------	--	----	------	--------	-----------

Plný popis:

473.	B	612325212	Vápenocementová omítka jednotlivých malých ploch hladká na stěnách, plochy jednotlivě přes 0,09 do - 0,25 m2	kus	8,4	220,88	1 855,42
------	---	-----------	--	-----	-----	--------	----------

Plný popis:

713: Izolace tepelné

77 678,50

481.	B	713462211	Montáž izolace tepelné potrubí a obuků tvarovkami nebo deskami potrubními	m	469,75	47,27	22 155,82
------	---	-----------	---	---	--------	-------	-----------

Plný popis:

482.	B	63154003	pouzdro izolační potrubní z minerální vlny s Al fólií max. 250/100°C 15/20mm	m	299,0	69,45	20 755,55
------	---	----------	--	---	-------	-------	-----------

Plný popis:

483.	B	63154004	pouzdro izolační potrubní z minerální vlny s Al fólií max. 250/100°C 22/20mm	m	250,0	87,82	21 955,35
------	---	----------	--	---	-------	-------	-----------

Plný popis:

484.	B	63154531	pouzdro izolační potrubní z minerální vlny s Al fólií max. 250/100°C 28/30mm	m	175,0	111,21	19 462,03
------	---	----------	--	---	-------	--------	-----------

Plný popis:

485.	B	998713102	Přesun hmot pro izolace tepelné stanovený z hmotnosti přesunovaného materiálu vodorovná dopravní - vzdálenost do 50 m v objektech výšky přes 6 m do 12 m	t	0,207	1 039,11	215,03
------	---	-----------	--	---	-------	----------	--------

Plný popis:

727: Zdravotechnika - požární ochrana

13 643,36

486.	B	727111115	Protipožární trubka uzavřená předizolovaná kovová potrubí s potrubím tloušťkou	kus	18,0	757,96	13 643,36
------	---	-----------	--	-----	------	--------	-----------

Plný popis:

733: Ústřední vytápění - rozvodné potrubí

147 010,35

Poř.	Typ	Kód	Popis	MJ	Výměra	Jedn. cena	Cena
487.	B	733223102	Potrubí z trubek měděných tvrdých spojovaných měkkým pájením O 15/1	m	70,0	417,65	29 235,25
<i>Plný popis:</i>							
488.	B	733223104	Potrubí z trubek měděných tvrdých spojovaných měkkým pájením O 22/1	m	100,0	547,16	54 716,26
<i>Plný popis:</i>							
489.	B	733223105	Potrubí z trubek měděných tvrdých spojovaných měkkým pájením O 28/1,5	m	70,25	774,04	54 376,27
<i>Plný popis:</i>							
490.	B	733224202	Potrubí z trubek měděných Příplatek k cenám za potrubí vedené v kotelnách a strojovnách O 15/1	m	32,0	109,29	3 497,16
<i>Plný popis:</i>							
491.	B	733291101	Zkoušky těsnosti potrubí z trubek měděných O do 35/1,5	m	250,0	19,69	4 923,05
<i>Plný popis:</i>							
492.	B	998733102	Přesun hmot pro rozvody potrubí stanovený z hmotnosti přesunovaného materiálu vodorovná dopravní - vzdálenost do 50 m v objektech výšky přes 6 do 12 m	t	0,192	1 368,11	262,25
<i>Plný popis:</i>							
734: Ústřední vytápění - armatury							105 329,67
493.	B	734231522	Ventily regulační říditelné klavírní termostatické pro kulďové ventily DN 10 do 110°C sebuč	kus	40,0	351,97	14 078,92
<i>Plný popis:</i>							
494.	B	734231680	Ventily regulační říditelné klavírní termostatické pro kulďové ventily DN 10 do 110°C sebuč	kus	40,0	1 206,56	52 262,25
<i>Plný popis:</i>							
495.	B	734261407	Šroubení přípojovací armatury radiátorů VK PN 10 do 110°C, regulační uzavíratelné přímé G 3/4 x 18	kus	40,0	973,43	38 937,02
<i>Plný popis:</i>							
496.	B	998734102	Přesun hmot pro armatury stanovený z hmotnosti přesunovaného materiálu vodorovná dopravní - vzdálenost do 50 m v objektech výšky přes 6 do 12 m	t	0,052	986,41	51,29
<i>Plný popis:</i>							
735: Ústřední vytápění - otopná tělesa							207 766,68
497.	B	735152373 KBD	Otopná tělesa panelová VK jednostranná 1-členná přestupní deska KOBADO Bedik	kus	1,0	2 898,02	2 898,02
<i>Plný popis:</i>							
498.	B	735152373 KBD	Otopná tělesa panelová VK dvoustranná 1-členná přestupní deska KOBADO Bedik	kus	11,0	5 045,54	55 500,95

Poř.	Typ	Kód	Popis	MJ	Výměra	Jedn. cena	Cena
<i>Plný popis:</i>							
499.	B	735152474.KRD	Otopné těleso panelové VK dvoudeskové 1 přídatná přestupní plocha KORADO Radik VK typ 21 výška/délka - 600/700 mm výkon 902 W	kus	11,0	5 346,76	58 814,41
<i>Plný popis:</i>							
500.	B	735152475.KRD	Otopné těleso panelové VK dvoudeskové 1 přídatná přestupní plocha KORADO Radik VK typ 21 výška/délka - 600/800mm výkon 1030 W	kus	8,0	4 119,96	32 959,65
<i>Plný popis:</i>							
501.	B	735152476.KRD	Otopné těleso panelové VK dvoudeskové 1 přídatná přestupní plocha KORADO Radik VK typ 21 výška/délka - 600/90 mm výkon 1159 W	kus	4,0	5 894,72	23 578,86
<i>Plný popis:</i>							
502.	B	735152575.KRD	Otopné těleso panelové VK dvoudeskové 2 přídatná přestupní plochy KORADO Radik VK typ 22 výška/délka - 600/800mm výkon 1343 W	kus	2,0	6 179,87	12 359,74
<i>Plný popis:</i>							
503.	B	735152576.KRD	Otopné těleso panelové VK dvoudeskové 2 přídatná přestupní plochy KORADO Radik VK typ 22 výška/délka - 600/900mm výkon 1511 W	kus	3,0	6 518,56	19 555,68
<i>Plný popis:</i>							
504.	B	998735102	Přesun hmot pro otopná tělesa stanovený z hmotnosti přesunovaného materiálu vodorovná dopravní - vzdálenost do 50 m v objektech výšky přes 6 do 12 m	t	0,936	1 174,56	1 099,39
<i>Plný popis:</i>							
767: Konstrukce zámečnické							14 343,14
505.	B	767005111	Montáž ostatných stropních zámečnických konstrukcí hmotnosti do 5 kg	kg	65,0	122,24	7 946,67
<i>Plný popis:</i>							
506.	B	767005112	Montáž ostatných stropních zámečnických konstrukcí hmotnosti přes 5 do 10 kg	kg	25,0	101,12	2 528,27
<i>Plný popis:</i>							
507.	B	1515151515	STOJÁNKY NA PODLAHU PRO UCHYCENÍ OT VÝŠKY DO 300MM	kus	20,0	101,20	2 024,00
<i>Plný popis:</i>							
508.	B	19049494984	DODÁVKA PROFILŮ PRO UCHYCENÍ POTR. A ROZDĚL.	kg	25,0	39,60	990,00
<i>Plný popis:</i>							
509.	B	998767102	Přesun hmot pro zámečnické konstrukce stanovený z hmotnosti přesunovaného materiálu vodorovná - dopravní vzdálenost do 50 m v objektech výšky přes 6 do 12 m	t	0,093	1 439,78	133,90
<i>Plný popis:</i>							

Poř.	Typ	Kód	Popis	MJ	Výměra	Jedn. cena	Cena
9: Ostatní konstrukce a práce, bourání							15 353,48
474.	B	074024164	Vysoký sítňový systém sikačím se malou výškovou nebo výškově nastavitelnou do hl...	m	84,0	183,78	15 353,48
Plný popis:							
997: Přesun sutě							4 729,19
475.	B	997013211	Vnitrostaveništní doprava suti a vybouraných hmot vodorovně do 50 m svise ručně	t	3,36	415,77	1 396,99
Plný popis:							
476.	B	997013210	Vnitrostaveništní doprava suti a vybouraných hmot vodorovně do 50 m Příkladně	t	3,36	84,67	284,51
Plný popis:							
477.	B	997013501	Odvoz suti a vybouraných hmot na skládku nebo meziskládku se složením, na vzdálenost do 1 km	t	3,36	283,02	950,93
Plný popis:							
478.	B	997013509	Odvoz suti a vybouraných hmot na skládku nebo meziskládku se složením, na vzdálenost Příplatek k - ceně za každý další i započatý 1 km přes 1 km	t	20,16	12,34	248,75
Plný popis:							
479.	B	997013631	Poplatek za uložení stavebního odpadu na skládce (skládkovné) směšného stavebního a demoličního - zatříděného do Katalogu odpadů pod kódem 17 09 04	t	3,36	550,00	1 848,00
Plný popis:							
998: Přesun hmot							4 739,73
480.	B	000017002	Přesun hmot na budovu střešních ústředních kotelů včetně údržby službu a opravám	t	0,00	533,91	4 739,73
Plný popis:							
HZS: Hodinové zúčtovací sazby							31 920,00
510.	B	HZS2212	Hodinové zúčtovací sazby profesí PSV provádění stavebních instalací instalatér	hod	60,0	280,00	16 800,00
Plný popis:							
511.	B	HZS4234	Hodinové zúčtovací sazby ostatních profesí revizní a kontrolní činnost technik	hod	54,0	280,00	15 120,00
Plný popis:							
30-01-1-0. REKONSTRUKCE STAVAJÍCÍ BUDOVY - VZDUCHOTECHNIKA							233 738,41
751: Vzduchotechnika							197 824,06

Poř.	Typ	Kód	Popis	MJ	Výměra	Jedn. cena	Cena
521.	B	1011020R01.1	rekuperační jednotka DUPLEX 800 Multi eco - 800m3/h, p=400Pa, 400W, 2,5A, podstropní provedení, - protiproudý výměník, fitr F7, M5, teplovodní dohříváč 1,0kW, uz. Klapky - dodávka + MZT komplet	ks	0,1	121 000,00	12 100,00
<i>Plný popis:</i>							
522.	B	16561651651.1	senzor CO2 s výstupem 0-10V, propojovací kabel SYKFY 2x2x0,5 dodávka a MTZ	ks	2,0	5 614,40	11 228,80
<i>Plný popis:</i>							
523.	B	26161561561	rekuperační jednotka DUPLEX 500 Multi eco -400m3/h, 500Pa, 230V, 170W, 1,4A, rekuperační výměník, - vodní ohříváč 1kW, uz.klapky, podktrpní provedení, dodávka + MTZ	ks	0,1	112 000,00	11 200,00
<i>Plný popis:</i>							
524.	B	1011030R01.1	regulátor, by-passové, uzavírací klapky, regulační uzel RE-TPO4.E, manostaty, hlavní vypínač komplet	ks	2,0	6 383,52	12 767,04
<i>Plný popis:</i>							
525.	B	651061065106	anemostat přívodní ALCM 300 + dodávka + MTZ	ks	1,0	2 032,80	2 032,80
<i>Plný popis:</i>							
526.	B	6516516516	přívodní stěnová regulovatelná vyústka - 100m3/h, 265x150mm	ks	20,0	822,80	16 456,00
<i>Plný popis:</i>							
527.	B	1531651616	odvodní talířový ventil 50-100m3/h umístěný do podhledu	ks	17,0	251,68	4 278,56
<i>Plný popis:</i>							
528.	B	64616516516.1	diagonální ventilátor do kruhového potrubí TD-800/200, DN200, 600m3/h při p=200Pa, zpětná klapka do - potrubí, ovládání spínač, doběh + MTZ	ks	0,3	5 984,00	1 795,20
<i>Plný popis:</i>							
529.	B	516516165	ohebné hadlce se zvukovou izolací D125 + tvarovky + MTZ + závěsy	M	10,0	225,28	2 252,80
<i>Plný popis:</i>							
530.	B	516516165.1	ohebné hadlce se zvukovou izolací D160 + tvarovky + MTZ + závěsy	M	15,0	276,32	4 144,80
<i>Plný popis:</i>							
531.	B	516516165.2	ohebné hadlce se zvukovou izolací D200 + tvarovky + MTZ + závěsy	M	15,0	309,76	4 646,40
<i>Plný popis:</i>							
532.	B	51651561651	SPIROpotrubí včetně izolace DN100 + tvarovky + MTZ	m	4,0	348,48	1 393,92
<i>Plný popis:</i>							
533.	B	51651561651.1	SPIROpotrubí včetně izolace DN125 + tvarovky + MTZ	m	8,0	367,84	2 942,72
<i>Plný popis:</i>							

Poř.	Typ	Kód	Popis	MJ	Výměra	Jedn. cena	Cena
534.	B	51651561651.2	SPIROpotrubí včetně izolace DN160 + tvarovky + MTZ	m	20,0	425,92	8 518,40
			<i>Plný popis:</i>				
535.	B	15165651	SPIROpotrubí včetně izolace DN200 + tvarovky + MTZ	m	20,0	503,36	10 067,20
			<i>Plný popis:</i>				
536.	B	15165651.1	SPIROpotrubí včetně izolace DN250 + tvarovky + MTZ	m	20,0	580,80	11 616,00
			<i>Plný popis:</i>				
537.	B	6461651561	dveřní mřížka LGL 46x375mm + MTZ	ks	20,0	387,20	7 744,00
			<i>Plný popis:</i>				
538.	B	65165156165	tlumič do kruhového potrubí DN160, L=600mm	ks	0,3	1 471,36	441,41
			<i>Plný popis:</i>				
539.	B	65165156165.1	tlumič do kruhového potrubí DN200, L=600mm	ks	0,2	1 723,04	344,61
			<i>Plný popis:</i>				
540.	B	65165156165.2	tlumič do kruhového potrubí DN250, L=600mm	ks	0,2	1 965,04	393,01
			<i>Plný popis:</i>				
541.	B	65151515615	POŽÁRNÍ IZOLACE ORSTECH 65H tl.80mm + MTZ	m2	20,0	561,44	11 228,80
			<i>Plný popis:</i>				
542.	B	1011040R01	protidešťová stříška DN100	ks	1,0	742,72	742,72
			<i>Plný popis:</i>				
543.	B	1011040R01.2	protidešťová stříška DN200	ks	3,0	871,20	2 613,60
			<i>Plný popis:</i>				
544.	B	1011040R01.3	protidešťová stříška DN250	ks	2,0	990,00	1 980,00
			<i>Plný popis:</i>				
545.	B	1011020R01.4	požární ucpávky VZT potrubí	ks	3,0	9 486,40	28 459,20
			<i>Plný popis:</i>				
546.	B	4641651656	malý radiální ventilátor -100m3/h...200Pa ovládání spínač, doběh, zpětná klapka na výtlaku + MTZ	ks	1,0	4 065,60	4 065,60
			<i>Plný popis:</i>				
547.	B	65165165165	odvod kondenzátu D22 od jednotek, napojení na kanalizaci	ks	2,0	1 452,00	2 904,00
			<i>Plný popis:</i>				
548.	B	916516165651	protidešťová žaluzie DN200 + ochranné síto do potrubí DN200	ks	1,0	1 045,44	1 045,44
			<i>Plný popis:</i>				
549.	B	916516165651.1	protidešťová žaluzie DN250 + ochranné síto do potrubí DN250	ks	1,0	1 190,64	1 190,64
			<i>Plný popis:</i>				

Poř.	Typ	Kód	Popis	MJ	Výměra	Jedn. cena	Cena
550.	B	700234	Split klimatizační systém výkon chlazení 2,6kW, 1 x vnitřní klimatizace, 1 x venkovní klimatizace, 1 - x dálkový ovladač, 1 x instalační sada	ks	0,1	27 104,00	2 710,40
<i>Plný popis:</i>							
551.	B	15611414R02	závěsy, úchyty, šrouby komplet	ks	250,0	58,08	14 520,00
<i>Plný popis:</i>							
9: Ostatní konstrukce a práce, bourání							4 123,40
512.	B	071022241	Vybourání otvorů ve stropě zhlédavém nebo podzhlédavém z cihel, tužnic	kus	1,0	126,72	126,72
<i>Plný popis:</i>							
513.	B	071022441	Vybourání otvorů ve stropě zhlédavém nebo podzhlédavém z cihel, tužnic	kus	1,0	200,67	200,67
<i>Plný popis:</i>							
514.	B	972054141	Vybourání otvorů ve stropech nebo klenbách železobetonových bez odstranění podlahy a násypu, plochy - do 0,0225 m2, tl. do 150 mm	kus	3,0	183,82	551,47
<i>Plný popis:</i>							
515.	B	972054341	Vybourání otvorů ve stropech nebo klenbách železobetonových bez odstranění podlahy a násypu, plochy - do 0,25 m2, tl. do 150 mm	kus	7,0	449,22	3 144,54
<i>Plný popis:</i>							
997: Přesun sutě							1 190,74
516.	B	007012214	Vnitřnostavební přeprava sutě z vybouraných hmot vodorovně do 50 m vzhledem k výšce	t	0,846	415,77	351,74
<i>Plný popis:</i>							
517.	B	007012210	Vnitřnostavební přeprava sutě z vybouraných hmot vodorovně do 50 m Příplatek	t	0,846	84,67	71,62
<i>Plný popis:</i>							
518.	B	997013501	Odvoz sutě a vybouraných hmot na skládku nebo meziskládku se složením, na vzdálenost do 1 km	t	0,846	283,02	239,43
<i>Plný popis:</i>							
519.	B	997013509	Odvoz sutě a vybouraných hmot na skládku nebo meziskládku se složením, na vzdálenost Příplatek k - ceně za každý další i započatý 1 km přes 1 km	t	5,076	12,34	62,63
<i>Plný popis:</i>							
520.	B	997013631	Poplatek za uložení stavebního odpadu na skládce (skládkovné) směsného stavebního a demoličního - zaříděného do Katalogu odpadů pod kódem 17 09 04	t	0,846	550,00	465,30
<i>Plný popis:</i>							

Poř.	Typ	Kód	Popis	MJ	Výměra	Jedn. cena	Cena
HZS: Hodinové zúčtovací sazby							50 300,00
552	B	4261202	Hodinová zúčtovací sazba profesí HVV, zemědělské práce, stavební dřevě,	hod	150,0	250,00	37 500,00
Plný popis:							
553	B	4262211	Hodinová zúčtovací sazba montážních technických zařízení, stavebních objektů,	hod	22,0	490,00	10 780,00
Plný popis:							
30-01-2. JINÉ PRÁCE SOUVISEJÍCÍ S KOMUNIKACEM							751 175,04
3: Svislé a kompletní konstrukce							87 937,60
169.	B	319201321	Vyrovnání nerovného povrchu vnitřního i vnějšího zdiva bez odsekání vadných cihel, maltou (s - dodáním hmot) tl. do 30 mm	m2	148,112	329,50	48 803,23
Plný popis:							
170.	B	319202113	Dodatečná izolace zdiva injektáží nízkotlakou metodou silikonovou mikroemulzí,	m	18,61	2 102,87	39 134,37
Plný popis:							
61: Úprava povrchů vnitřních							103 830,02
171.	B	612121100	Podkladová omítka vnitřních omítkových ploch vápenná se štukem	m2	148,112	84,10	12 456,20
Plný popis:							
172.	B	612121131_01	Podkladová omítka vnitřních omítkových ploch sepráskaná štěrka silikónová	m2	206,234	69,67	14 371,74
Plný popis:							
173.	B	612142001	Potažení vnitřních ploch pletivem v ploše nebo pruzích, na plném podkladu sklovláknitým vtlačáním - do tmelu stěn	m2	148,112	228,15	33 791,83
Plný popis:							
174.	B	612311131	Potažení vnitřních ploch štukem tloušťky do 3 mm svislých konstrukcí stěn	m2	148,112	147,29	21 816,04
Plný popis:							
175.	B	612325423	Oprava vápenocementové omítky vnitřních ploch štukové dvouvrstvé, tloušťky do 20 mm a tloušťky štku - do 3 mm stěn, v rozsahu opravované plochy přes 30 do 50%	m2	56,986	312,26	17 794,21
Plný popis:							
62: Úprava povrchů vnějších							60 824,35
176.	B	622121100	Podkladová omítka vnějších omítkových ploch vápenná se štukem	m2	10,15	73,74	739,20
Plný popis:							
177.	B	622121131	Podkladová omítka vnějších omítkových ploch sepráskaná štěrka silikónová	m2	78,542	73,03	5 736,10

Poř.	Typ	Kód	Popis	MJ	Výměra	Jedn. cena	Cena
<i>Plný popis:</i>							
178.	B	622142001	Potažení vnějších ploch pletivem v ploše nebo pruzích, na plném podkladu sklovláknitým vtačením do - tmelu stěn	m2	78,513	217,92	17 109,52
<i>Plný popis:</i>							
179.	B	622323111	Omítka vápenocementová vnějších ploch hladkých hladká, nanášená na neomítnutý bezesparý podklad, - tloušťky do 5 mm ručně stěn	m2	10,15	141,93	1 440,62
<i>Plný popis:</i>							
180.	B	622511111	Omítka tenkovrstvá akrylátová vnějších ploch probarvená, včetně penetrace podkladu mozaiková - střednězrná stěn	m2	10,15	636,07	6 456,08
<i>Plný popis:</i>							
181.	B	622531011	Omítka tenkovrstvá silikonová vnějších ploch probarvená, včetně penetrace podkladu zrnitá, tloušťky - 1,5 mm stěn	m2	68,363	338,47	23 138,92
<i>Plný popis:</i>							
182.	B	629991011	Zakrytí vnějších ploch před znečištěním včetně pozdějšího odkrytí výplní otvorů a svislých ploch - fólií přilepenou lepící páskou	m2	47,04	33,72	1 586,16
<i>Plný popis:</i>							
183.	B	629995101	Očištění vnějších ploch tlakovou vodou omytím	m2	68,363	67,71	4 628,55
<i>Plný popis:</i>							
783: Dokončovací práce - nátěry							206 563,86
187.	B	783306900	Odstřežení nátěru ze zámečnických konstrukcí akrylátovým	m2	139,325	144,05	20 065,57
<i>Plný popis:</i>							
188.	B	783314101	Základní nátěr zámečnických konstrukcí jednonásobný syntetický	m2	139,325	110,42	15 394,69
<i>Plný popis:</i>							
194.	B	783315101	Mezinátěr zámečnických konstrukcí jednonásobný syntetický standardní	m2	139,325	107,92	15 036,19
<i>Plný popis:</i>							
195.	B	783317101	Krycí nátěr (email) zámečnických konstrukcí jednonásobný syntetický standardní	m2	139,325	111,08	15 476,28
<i>Plný popis:</i>							
196.	B	783901551	Příprava podkladu betonových podlah před provedením nátěru omytím tlakovou vodou	m2	154,586	73,72	11 396,04
<i>Plný popis:</i>							

Poř.	Typ	Kód	Popis	MJ	Výměra	Jedn. cena	Cena
197.	B	783932171	Vyrovnaní podkladu betonových podlah celoplošně, tloušťky do 3 mm modifikovanou cementovou stěrkou	m2	154,586	215,30	33 281,93
<i>Plný popis:</i>							
198.	B	783943161	Penetrační nátěr betonových podlah pórovitých (např. z cihelné dlažby, betonu apod.) polyuretanový	m2	158,344	207,15	32 800,60
<i>Plný popis:</i>							
199.	B	783947161	Krycí (uzavírací) nátěr betonových podlah dvojnásobný polyuretanový vodou ředitelný	m2	158,344	314,95	49 870,49
<i>Plný popis:</i>							
200.	B	783997151	Krycí (uzavírací) nátěr betonových podlah Příplatek k cenám za provedení protiskluzné vrstvy - prosypem křemičitým pískem nebo skleněnými kuličkami	m2	154,586	56,94	8 802,09
<i>Plný popis:</i>							
784: Dokončovací práce - malby a tapety							17 514,80
201.	B	784181131	Barvení podkladu jedné plochy klenbového uměle zpevněného výhledu do 2,80 m	m2	205,000	31,06	6 367,20
<i>Plný popis:</i>							
202.	B	784181131	Malba malby štukové stěny vodorovné a svislé dvojnásobně křížem seškrabem	m2	205,000	64,34	13 189,82
<i>Plný popis:</i>							
9: Ostatní konstrukce a práce, bourání							3 922,54
184.	B	078013161	Odkládání sypkých nebo vázavých materiálů výtlačných stěh střešních	m2	56,000	46,52	2 594,50
<i>Plný popis:</i>							
185.	B	078050641	Odkládání sypkých nebo vázavých materiálů výtlačných stěh střešních s odkládacím	m2	10,15	125,22	1 270,05
<i>Plný popis:</i>							
997: Přesun sutě							2 875,51
186.	B	097013211	Vnitrostaveništní doprava sutě a vybouraných hmot vodorovně do 50 m svisle výše	t	2,043	415,77	849,43
<i>Plný popis:</i>							
187.	B	097013500	Doprava sutě a vybouraných hmot ve svislé výšce svisle výše	t	13,250	13,34	175,25
<i>Plný popis:</i>							
188.	B	997013219	Vnitrostaveništní doprava sutí a vybouraných hmot vodorovně do 50 m Příplatek k cenám -3111 až -3217 za zvětšenou vodorovnou dopravu přes vymezenou dopravní vzdálenost za každých dalších i / započatých 10 m	t	2,043	84,67	172,99

Poř.	Typ	Kód	Popis	MJ	Výměra	Jedn. cena	Cena
<i>Plný popis:</i>							
189.	B	997013501	Odvoz suti a vybouraných hmot na skládku nebo meziskládku se složením, na vzdálenost do 1 km	t	2,043	283,02	578,20
<i>Plný popis:</i>							
190.	B	997013631	Poplatek za uložení stavebního odpadu na skládce (skládkovné) směsného stavebního a demoličního - zatříděného do Katalogu odpadů pod kódem 17 09 04	t	2,043	550,00	1 123,65
<i>Plný popis:</i>							
998: Přesun hmot							7 710,35
191.	B	999017001	Přesun hmot pro budovy obřadní místy, budov úřadů a služeb a zemědělských	t	9,741	789,00	7 710,35
<i>Plný popis:</i>							
SO02-1: Přístavba administrativní budovy a spojovací krček-architektonicko stavební část							407 373,69
2: Zakládání							14 840,53
560.	B	212750101	Trativody dřevěných a molierových trubek pro budovy se zřízením štěrkového ležáku	m	43,0	345,42	14 840,53
<i>Plný popis:</i>							
561.	B	213141111	Zřízení vrstvy z geotextilie filtrační, separační, odvodňovací, ochranné, výztužné nebo protierozní - v rovinně nebo ve sklonu do 1:5, šířky do 2 m	m2	40,0	19,33	773,00
<i>Plný popis:</i>							
562.	B	69311037_01	geotextilie tkaná separační, filtrační, výztužná PP pevnost v tahu 45kN/m	m2	46,0	32,42	1 491,52
<i>Plný popis:</i>							
4: Vodorovné konstrukce							29 008,97
565.	B	411321515	Stropy z betonu železového (bez výztuže) stropů deskových, plochých střech, desek balkonových, - desek hřibových stropů včetně hlavic hřibových sloupů tř. C 20/25	m3	2,458	3 586,42	8 815,41
<i>Plný popis:</i>							
566.	B	411351011	Bednění stropních konstrukcí - bez podpěrné konstrukce desek tloušťky stropní desky přes 5 do 25 cm - zřízení	m2	3,6	507,10	1 825,54
<i>Plný popis:</i>							
567.	B	411351012	Bednění stropních konstrukcí - bez podpěrné konstrukce desek tloušťky stropní desky přes 5 do 25 cm - odstranění	m2	3,6	121,98	439,13

Poř.	Typ	Kód	Popis	MJ	Výměra	Jedn. cena	Cena
<i>Plný popis:</i>							
568.	B	411351019.R	Spřažení trapez. stropů pomocí trnů	kus	60,0	176,00	10 560,00
<i>Plný popis:</i>							
569.	B	411363021	Výztuž kleneb nebo skořepin kleneb jakékoliv světlosti a tloušťky nebo skořepin	t	0,157	46 935,62	7 368,89
<i>Plný popis:</i>							
5: Komunikace pozemní							9 103,91
570.	B	564871111	Podklad ze štěrkodrti ŠD s rozprostřením a zhutněním, po zhutnění tl. 250 mm	m2	20,0	257,55	5 150,94
<i>Plný popis:</i>							
571.	B	596841120	Kladení dlažby z betonových nebo kameninových dlaždic komunikací pro pěší s vyplněním spár a se - smetením přebytečného materiálu na vzdálenost do 3 m s ložem z cementové malty tl. do 30 mm / velikosti dlaždic do 0,09 m2 (bez zámku), pro plochy do 50 m2	m2	4,81	417,06	2 006,06
<i>Plný popis:</i>							
572.	B	59248005	dlažba plošná betonová chodníková 300x300x50mm přírodní	m2	4,81	404,76	1 946,91
<i>Plný popis:</i>							
02. Oprava povrchu vjezdů							80 970,20
573.	B	622273081	Montáž zavěšené odvětrávané fasády na hliníkové nosné konstrukci z fasádních	m2	6,11	3 298,72	20 155,15
<i>Plný popis:</i>							
574.	B	59155104	deska cementovláknitá fasádní probarvená tl 8mm	m2	7,637	1 907,15	14 564,93
<i>Plný popis:</i>							
575.	B	622273181.R	Formátování desek (obrábění v rozsahu celého obvodu desky) - průmyslové obrábění na CNC obráběcím - centru včetně technologické přípravy, balení a přepravy obrobeného materiálu na stavbu. V ceně je / nutné zohlednit provádění po etapách (základní a doměřové panely).	m2	5,76	606,10	3 491,15
<i>Plný popis:</i>							
576.	B	622273091	Montáž zavěšené odvětrávané fasády na hliníkové nosné konstrukci z fasádních desek na jednosměrně - nosné konstrukci opláštění připevněné mechanickým viditelným spojem (nýty) stěn s vložením tepelné / izolace, tloušťky ostění nebo nadpraží	m	1,1	3 339,07	3 672,97

Poř.	Typ	Kód	Popis	MJ	Výměra	Jedn. cena	Cena
<i>Plný popis:</i>							
577.	B	59155104	deska cementovláknitá fasádní probarvená tl 8mm	m2	0,48	1 907,15	915,43
<i>Plný popis:</i>							
578.	B	622511111	Omítka tenkovrstvá akrylátová vnějších ploch probarvená, včetně penetrace podkladu mozaiková - střednězrná stěn	m2	38,0	636,07	24 170,56
<i>Plný popis:</i>							
63: Podlahy a podlahové konstrukce							17 559,08
589.	B	637121111	Okapový chodník z kameniva s udusáním a urovnáním povrchu z kačírku tl. 100 mm	m2	20,0	315,87	6 317,39
<i>Plný popis:</i>							
590.	B	637311131	Okapový chodník z obrubníků betonových zahradních, se zalitím spár cementovou maltou do lože z - betonu prostého	m	40,0	281,04	11 241,69
<i>Plný popis:</i>							
14. Povlakové krytiny							43 740,34
618.	B	712311101	Provedení povlakové krytiny střech plochých do 10° natěradly a tmely za studena	m2	26,581	12,29	326,79
<i>Plný popis:</i>							
619.	B	11163150	lak penetrační asfaltový	t	0,008	16 052,34	128,42
<i>Plný popis:</i>							
620.	B	712341559	Provedení povlakové krytiny střech plochých do 10° pásy přitavením NAIP v plné ploše	m2	29,389	339,09	9 965,54
<i>Plný popis:</i>							
621.	B	62856013	pás asfaltový natavitelný modifikovaný tl 4,2mm mikroventilační s vložkou ze hliníkové fólie, - hliníkové fólie s textilií a spalitelnou PE fólií nebo jemnozrný min. posypem na horním povrchu	m2	33,798	346,19	11 700,43
<i>Plný popis:</i>							
622.	B	712361703	Provedení povlakové krytiny střech plochých do 10° fólií přilepenou lepidlem v plné ploše	m2	29,127	244,59	7 124,29
<i>Plný popis:</i>							

Poř.	Typ	Kód	Popis	MJ	Výměra	Jedn. cena	Cena
623.	B	28322012	fólie hydroizolační střešní mPVC mechanicky kotvená tl 1,5mm šedá	m2	33,497	198,99	6 665,57
<i>Plný popis:</i>							
624.	B	712363005	Provedení povlakové krytiny střešních plochých do 10° fólií termoplastickou mPVC (měkčené PVC) - aplikace fólie na oplechování (na tzv. fóliový plech) horkovzdušným navařením v plné ploše	m2	5,76	139,54	803,74
<i>Plný popis:</i>							
625.	B	28322012	fólie hydroizolační střešní mPVC mechanicky kotvená tl 1,5mm šedá	m2	6,624	198,99	1 318,11
<i>Plný popis:</i>							
626.	B	712363257	Povlaková krytina střešních plochých do 10° z tvrdých polyuretanových lišt	m2	6,0	268,25	1 609,49
<i>Plný popis:</i>							
627.	B	712363471	Provedení povlakové krytiny střešních plochých do 10° ostatní práce - provedení krytiny	m2	20,548	42,77	1 227,21
<i>Plný popis:</i>							
628.	B	60211081	geotextilie netkaná sponová / ochranná filtrační drapáž PES 200g/m2	m2	25,07	47,67	1 674,80
<i>Plný popis:</i>							
629.	B	600712102	Dřevotřískotermoplastová krytina střešních plochých do 10° s tvrdými lištami	m2	0,502	1 161,45	676,05
<i>Plný popis:</i>							
713: Izolace tepelné							70 256,88
630.	B	713121111	Montáž tepelné izolace podlah rohožemi, pásy, deskami, dílci, bloky (izolační materiál ve - specifikaci) kladenými volně jednovrstvá	m2	110,03	43,41	4 776,92
<i>Plný popis:</i>							
631.	B	28375910	deska EPS 150 do plochých střešních a podlahových ploch tl 60mm	m2	112,231	261,47	29 345,58
<i>Plný popis:</i>							
632.	B	713141151	Montáž tepelné izolace střešních plochých rohožemi, pásy, deskami, dílci, bloky (izolační materiál ve - specifikaci) kladenými volně jednovrstvá	m2	15,36	38,82	596,34
<i>Plný popis:</i>							
633.	B	28372022.R	deska EPS 150 pro trvalé zatížení v tlaku (max. 3000kg/m2)-spádové klíny	m3	0,705	2 209,63	1 557,79
<i>Plný popis:</i>							
634.	B	713141151	Montáž tepelné izolace střešních plochých rohožemi, pásy, deskami, dílci, bloky (izolační materiál ve - specifikaci) kladenými volně jednovrstvá	m2	30,72	38,82	1 192,69
<i>Plný popis:</i>							

Poř.	Typ	Kód	Popis	MJ	Výměra	Jedn. cena	Cena
635.	B	63140406	deska tepelně izolační minerální plochých střech dvouvrstvá λ=0,038-0,039 tl 150mm	m2	31,334	836,01	26 195,61
<i>Plný popis:</i>							
636.	B	713141222	Montáž tepelné izolace střech plochých mechanické přikotvení šrouby včetně dodávky šroubů, bez - položení tepelné izolace tl. izolace do 100 mm do trapézového plechu nebo do dřeva	m2	15,36	65,85	1 011,45
<i>Plný popis:</i>							
637.	B	713141223	Montáž tepelné izolace střech plochých mechanické přikotvení šrouby včetně	m2	40,0	87,40	3 496,06
<i>Plný popis:</i>							
638.	B	600711102	Dřevěná konstrukce izolace tepelné stropové - konstrukce dřevěná včetně materiálů	m2	2,006	1 020,11	2 044,45
<i>Plný popis:</i>							
763: Konstrukce suché výstavby							4 533,81
646.	B	762411111_01	Sanitární sřížky u každé dveře, malého prostředí dřevěné dřevotřískové desky LDF	m2	1,822	2 472,57	4 522,81
<i>Plný popis:</i>							
764: Konstrukce klempířské							31 251,07
648.	B	764311602	Oplechování střešních prvků z pozinkovaného plechu s povrchovou úpravou štítu závětrnou lištou rš - 330 mm	m	9,0	355,02	3 195,17
<i>Plný popis:</i>							
649.	B	764311603	Oplechování střešních prvků z pozinkovaného plechu s povrchovou úpravou okapu okapovým plechem - střechy rovné rš 250 mm	m	26,0	295,30	7 677,87
<i>Plný popis:</i>							
653.	B	764311602	Lemování střešních prvků z pozinkovaného plechu s povrchovou úpravou štítu a závětrnou lištou rš - 330 mm	m	22,0	264,45	5 837,90
<i>Plný popis:</i>							
654.	B	764315633	Lemování trub, konzol, držáků a ostatních kusových prvků z pozinkovaného plechu s povrchovou úpravou - střeš s krytinou prostupovou manžetou přes 100 do 150 mm	kus	2,0	1 197,79	2 395,57
<i>Plný popis:</i>							
655.	B	764511601	Žlab podokapní z pozinkovaného plechu s povrchovou úpravou včetně háků a čel půlkruhový do rš 280 mm	m	5,5	464,23	2 553,26
<i>Plný popis:</i>							

Poř.	Typ	Kód	Popis	MJ	Výměra	Jedn. cena	Cena
656.	B	764511641	Žlab podokapní z pozinkovaného plechu s povrchovou úpravou včetně háků a čel kotlík oválný - (trychtýřový), rš žlabu/průměr svodu do 250/90 mm	kus	2,0	493,81	987,61

Plný popis:

657.	B	764518621	Svod z pozinkovaného plechu s upraveným povrchem včetně objímek, kolen a odskoků kruhový, průměru do - 90 mm	m	11,5	647,28	7 443,69
------	---	-----------	--	---	------	--------	----------

Plný popis:

658.	B	998764102	Přesun hmot pro konstrukce klempířské stanovený z hmotnosti přesunovaného materiálu vodorovná - dopravní vzdálenost do 50 m v objektech výšky přes 6 do 12 m	t	0,449	2 039,17	915,59
------	---	-----------	--	---	-------	----------	--------

Plný popis:

766: Konstrukce truhlářské

15 140,40

661.	B	766999002.R_01	Dodávka a montáž AL popis.tabulek na dveře - ozn.ve výkrese T	kus	37,0	409,20	15 140,40
------	---	----------------	---	-----	------	--------	-----------

Plný popis:

767: Konstrukce zámečnické

34 566,86

662.	B	767524111	Montáž vstupních čistících zábrzd a rohoží kovových nebo plastových	m ²	0,65	58,61	38,09
------	---	-----------	---	----------------	------	-------	-------

Plný popis:

663.	B	767524112	Montáž vstupních čističů s příslušenstvím 1200x500 mm	m ²	0,65	3 244,00	2 122,60
------	---	-----------	---	----------------	------	----------	----------

Plný popis:

664.	B	767500110	Montáž podlahových konstrukcí, podlahových roštů, podlah přípravek	kg	22,225	22,74	1 001,02
------	---	-----------	--	----	--------	-------	----------

Plný popis:

665.	B	767500110	Montáž podlahových konstrukcí, podlahových roštů, podlah přípravek	M ²	1,212	5 104,00	6 186,05
------	---	-----------	--	----------------	-------	----------	----------

Plný popis:

666.	B	767881118	Montáž záchranného systému proti pádu bodů, samostatných nebo v systému	kus	2,0	1 220,07	2 440,14
------	---	-----------	---	-----	-----	----------	----------

Plný popis:

667.	B	70921306	kotvicí bod pro trapézové a sendvičových konstrukce ztužený dl 300mm	kus	2,0	3 652,79	7 305,58
------	---	----------	--	-----	-----	----------	----------

Plný popis:

668.	B	767881161	Montáž záchytného systému proti pádu nástavců určených k upevnění na sloupky nebo body v systému - poddajného kotvicího vedení montáž lana uchycení lana k nástavcům	kus	1,0	4 389,36	4 389,36
------	---	-----------	--	-----	-----	----------	----------

Plný popis:

Poř.	Typ	Kód	Popis	MJ	Výměra	Jedn. cena	Cena
669.	B	31452200	nerezové lano určené pro systémy s požadavkem na permanentní kotvicí vedení tl 6mm	m	5,0	146,98	734,88
<i>Plný popis:</i>							
670.	B	31452202	koncovka k nerez lanu napínací pro systémy s požadavkem na permanentní kotvicí vedení lano tl 6mm	kus	1,0	5 870,84	5 870,84
<i>Plný popis:</i>							
671.	B	31452204	koncovka k nerez lanu pevná určená k nalisování na nerezové lano lano tl 6mm	kus	1,0	1 487,36	1 487,36
<i>Plný popis:</i>							
672.	B	767995114	Montáž ostatních atypických zámečnických konstrukcí hmotnosti přes 20 do 50 kg	kg	36,098	43,15	1 557,79
<i>Plný popis:</i>							
673.	B	998767102_01	Přesun hmot pro zámečnické konstrukce stanovený z hmotnosti přesunovaného materiálu vodorovná - dopravní vzdálenost do 50 m v objektech výšky přes 6 do 12 m	t	1,786	610,49	1 090,33
<i>Plný popis:</i>							
94: Lešení a stavební výtahy							69 913,29
591.	B	941111231	Montáž lešení řadového trubkového lehkého pracovního s podlahami s provozním zatížením tř. 3 do - 200 kg/m2 šířky tř. W12 přes 1,2 do 1,5 m, výšky do 10 m	m2	346,96	51,89	18 001,81
<i>Plný popis:</i>							
592.	B	941111234	Montáž lešení řadového trubkového lehkého pracovního s podlahami s provozním zatížením tř. 3 do - 200 kg/m2 šířky tř. W12 přes 1,2 do 1,5 m, výšky do 10 m	m2	31 276,9	1,14	35 744,24
<i>Plný popis:</i>							
593.	B	941111831	Demontáž lešení řadového trubkového lehkého pracovního s podlahami s provozním zatížením tř. 3 do - 200 kg/m2 šířky tř. W12 přes 1,2 do 1,5 m, výšky do 10 m	m2	347,8	46,49	16 170,17
<i>Plný popis:</i>							
998. Přesun hmot							300,34
610.	B	998011002	Přesun hmot pro budovy občanské výstavby, bydlení, výrobu a služby s nosnou svislou konstrukcí - zděnou z cihel, tvárnic nebo kamene vodorovná dopravní vzdálenost do 100 m pro budovy výšky přes 6 / do 12 m	t	1,461	205,53	300,34
<i>Plný popis:</i>							

7002-1-a. Elektromontáže
741-3: Elektromontáže - hrubá montáž

31 398,34
783,00

Poř.	Typ	Kód	Popis	MJ	Výměra	Jedn. cena	Cena
697.	B	10.074.786	Trubka oheb.1423/1 pr.23 320N MONOFLEX	m	100,0	7,83	783,00
			<i>Plný popis:</i>				
			742-1_00: Montáž slaboproud				20 959,62
754.	B	742420024_01	Montáž audiovizuálních techniky kabely HDMI, optické a paralelní, včetně	ks	0,3	187,95	57,44
			<i>Plný popis:</i>				
755.	B	50017734	PremiumCard HDMI extender na 60m, měří jedno kabel Cat6/Cat5e/Cat7	ks	0,3	1 046,50	300,20
			<i>Plný popis:</i>				
758.	B	744000025	úložňák pro TV, optický	ks	2,0	140,71	281,42
			<i>Plný popis:</i>				
759.	B	744000020	optický LHEV, L, provedení včetně LTE filtrů	ks	1,0	1 312,42	1 312,42
			<i>Plný popis:</i>				
760.	B	744000020	optický VAV, včetně šroubů	ks	1,0	205,60	205,60
			<i>Plný popis:</i>				
761.	B	741999035	slučovač 0-950 MHz dvojitý	ks	1,0	74,18	74,18
			<i>Plný popis:</i>				
762.	B	742330101	Měření metalického segmentu s vyhotovením protokolu	kus	153,0	123,19	18 848,20
			<i>Plný popis:</i>				
			742-3_00: IP telefony a komunikátory				47 754,22
763.	B	310140005_01	Montáž a servis IP telefonů	ks	15,0	340,54	5 103,12
			<i>Plný popis:</i>				
764.	B	8062142	Drátový VoIP telefon s podporou čtyř klasických linek, včetně šroubů a baterií	ks	14,0	1 732,82	24 259,62
			<i>Plný popis:</i>				
765.	B	8062144_01	Výběrový drátový VoIP telefon s podporou čtyř klasických linek a 256 bitovým	ks	2,0	5 259,80	10 519,70
			<i>Plný popis:</i>				
766.	B	8056204_B	Systém audio komunikátorů pro celou zvučenou (panel / table), jedno tlačítko	ks	1,0	7 850,72	7 850,72
			<i>Plný popis:</i>				
			742-6_00: EKV				22 102,08
767.	B	2200157	Colnod SW licence serveru	ks	1,0	13 763,20	13 763,20
			<i>Plný popis:</i>				
768.	B	2200158	Colnod SW licence pro instalaci CMC klienta (1x PC)	ks	1,0	2 732,40	2 732,40
			<i>Plný popis:</i>				

Poř.	Typ	Kód	Popis	MJ	Výměra	Jedn. cena	Cena
769.	B	2200160_01	Multitechnol.čtečka iCLASS SE s podporou Mobile Access (vč.Bluetooth), úzká iCLASS SE RP10 BT	ks	1,0	5 606,48	5 606,48

Plný popis:

SO02-1-d: Vzduchotechnika

14 194,58

751: Vzduchotechnika

14 194,58

807.	B	1065106506	anemostat přívodní ALCM 250 + dodávka + MTZ	ks	0,8	1 936,00	1 548,80
------	---	------------	---	----	-----	----------	----------

Plný popis:

808.	B	651061065106_01	anemostat přívodní ALCM 300 + regulace + MTZ	ks	0,1	2 032,80	203,28
------	---	-----------------	--	----	-----	----------	--------

Plný popis:

809.	B	8161616516	anemostat přívodní ALCM 400 + regulace + dodávka + MTZ	ks	2,3	2 565,20	5 899,96
------	---	------------	--	----	-----	----------	----------

Plný popis:

810.	B	6516516516	přívodní stěnová regulovatelná vyústka - 100m3/h, 265x150mm	ks	0,7	822,80	575,96
------	---	------------	---	----	-----	--------	--------

Plný popis:

811.	B	515616516	odvodní talířový ventil 50-100m3/h umístěný do podhledu	ks	0,7	251,68	176,18
------	---	-----------	---	----	-----	--------	--------

Plný popis:

817.	B	51651616.1	odvodní vyústka VNM 1 - 280x140/R1 včetně regulace	ks	3,0	987,36	2 962,08
------	---	------------	--	----	-----	--------	----------

Plný popis:

820.	B	516516165.2_01	ohébné hadlice se zvukovou izolací D200 + tvarovky + MTZ + závěsy	M	2,0	124,96	249,92
------	---	----------------	---	---	-----	--------	--------

Plný popis:

822.	B	4641651656_01	malý radiální ventilátor 100m3/h - 200Pa, kulatý, bílý, dohled, včetně klavna	ks	0,6	2 074,40	1 244,64
------	---	---------------	---	----	-----	----------	----------

Plný popis:

823.	B	65165165165_01	odvodňovací hadice D200 od jednotek, sponovací hadice	ks	0,2	484,00	96,80
------	---	----------------	---	----	-----	--------	-------

Plný popis:

824.	B	4521651616	odvodňovací vyústka VNM 2 - 400x200/R3 včetně regulace	ks	0,6	765,60	459,36
------	---	------------	--	----	-----	--------	--------

Plný popis:

825.	B	45216516161	odvodňovací vyústka VNM 2 - 300x100/R3 včetně regulace	ks	0,6	386,00	231,60
------	---	-------------	--	----	-----	--------	--------

Plný popis:

SO02-1-f: regulace a měření

108 051,04

21-M36-4: Montáže měřících a regulačních zařízení

5 130,40

Poř.	Typ	Kód	Popis	MJ	Výměra	Jedn. cena	Cena
834.	B	M36-01	mtz - Snímač teploty jímkový Ni1000/6180ppm, l= 150mm, vč. jímký + návarek nerez	ks	9,0	256,52	2 308,68
<i>Plný popis:</i>							
835.	B	M36-02	mtz - Snímač teploty jímkový Ni1000/6180ppm, l= 250mm, vč. jímký + návarek nerez	ks	2,0	256,52	513,04
<i>Plný popis:</i>							
836.	B	M36-03	mtz - Snímač teploty prostorový Ni1000/6180ppm	ks	2,0	256,52	513,04
<i>Plný popis:</i>							
837.	B	M36-04	mtz - Snímač relativního tlaku 0-10bar/4-20mA, připojení G1/2 vč. ventilu s	ks	1,0	256,52	256,52
<i>Plný popis:</i>							
838.	B	M36-05	mtz - Regulátor teploty jímkový 40-120°C, jímký l=100mm, návarek	ks	1,0	256,52	256,52
<i>Plný popis:</i>							
839.	B	M36-06	mtz - Elektroda regulace	ks	1,0	256,52	256,52
<i>Plný popis:</i>							
840.	B	M36-07	mtz - Příložné čidlo teploty pro regulátor kotle	ks	2,0	256,52	513,04
<i>Plný popis:</i>							
841.	B	M36-08	mtz - Modul interface k propojení kotlů v kaskádě a řízení po LPB sběrnici	soubor	1,0	256,52	256,52
<i>Plný popis:</i>							
842.	B	M36-09	mtz - STOP tlačítko nástěnné, 1x rozpínací kontakt, červeno žlutá kombinace	ks	1,0	256,52	256,52
<i>Plný popis:</i>							
21-ŘS-1: Řídící systém							71 993,64
830.	B	ŘS-01	ŘS-01: 8DI, 8DO, 8AI, 4AO, RS232, RS485, Ethernet, webový	ks	1,0	15 200,14	15 200,14
<i>Plný popis:</i>							
830.	B	ŘS-02	Bezpečí řídicí modul: 24V digital IN, 24V cc/ct, 24V cc/ct, oddělený, ARION/MODBUS	ks	1,0	4 065,84	4 065,84
<i>Plný popis:</i>							
830.	B	ŘS-03	Bezpečí řídicí modul: 8x analog IN, 8x digital OUT, 24V cc, 200 mA, oddělený	ks	1,0	6 725,66	6 725,66
<i>Plný popis:</i>							
831.	B	ŘS-04	Rozšiřující modul : 8x analog IN, 8x analog OUT 0-10V, rozlišení 12 bitů, ARION/MODBUS	ks	1,0	6 952,18	6 952,18
<i>Plný popis:</i>							

Poř.	Typ	Kód	Popis	MJ	Výměra	Jedn. cena	Cena
832.	B	ŘS-05	Ekvitermní regulátor kotlů, komunikace LPB	ks	1,0	9 600,62	9 600,62
<i>Plný popis:</i>							
833.	B	ŘS-06	Naprogramování libovolného I/O bodu pro DDC na podústředně, vč.oživení, zprovoznění se základním - nastavením parametrů (naceněny jsou pouze využité datové body, rezervy nejsou započítány)	soubor	49,0	580,80	28 459,20
<i>Plný popis:</i>							
OST: Ostatní							30 927,60
855.	B	VON-01	Základní nastavení a komparace sběrnice	soubor	1,0	5 033,60	5 033,60
<i>Plný popis:</i>							
856.	B	VON-02	Oživení systému MaR (HW, měřící prvky, akční členy)	soubor	1,0	9 486,40	9 486,40
<i>Plný popis:</i>							
857.	B	HZS4231_01	Hodinové zúčtovací sazby ostatních profesí revizní a kontrolní činnost technik	hod	3,0	629,20	1 887,60
<i>Plný popis:</i>							
858.	B	VON-06	Zkušební provoz	soubor	1,0	9 486,40	9 486,40
<i>Plný popis:</i>							
859.	B	HZS4212	Hodinové zúčtovací sazby ostatních profesí revizní a kontrolní činnost revizní technik specialista	hod	8,0	629,20	5 033,60
<i>Plný popis:</i>							
SO03-1: Parkovací dům - Architektonická a stavební část							1 862 722,61
1: Zemní práce							154 624,06
860.	B	122251104	Odkopání a odložení vybraných stavebních materiálů z výhledu státního pozemku	m2	64 700	239,94	15 411,40
<i>Plný popis:</i>							
861.	B	122251102	Vodorovné přemístění výkopku nebo sypaniny po suchu na obvyklém dopravním	m2	45 677	78,10	3 571,02
<i>Plný popis:</i>							
862.	B	162751117	Vodorovné přemístění výkopku nebo sypaniny po suchu na obvyklém dopravním prostředku, bez naložení - výkopku, avšak se složením bez rozhrnutí z horniny třídy těžitelnosti I skupiny 1 až 3 na vzdálenost / přes 9 000 do 10 000 m	m3	125,0	299,12	37 389,47
<i>Plný popis:</i>							

Poř.	Typ	Kód	Popis	MJ	Výměra	Jedn. cena	Cena
863.	B	162751119	Vodorovné přemístění výkopku nebo sypaniny po suchu na obvyklém dopravním prostředku, bez naložení - výkopku, avšak se složením bez rozhrnutí z horniny třídy těžitelnosti I skupiny 1 až 3 na vzdálenost / Příplatek k ceně za každých dalších i započatých 1 000 m	m3	1 875,0	23,27	43 634,82

Plný popis:

864.	B	175111201	Obsypání objektů nad přilehlým původním terénem ručně sypaninou z vhodných hornin třídy těžitelnosti - I a II, skupiny 1 až 4 nebo materiálem uloženým ve vzdálenosti do 3 m od vnějšího kraje objektu pro / jakoukoliv míru zhutnění bez prohození sypaniny	m3	18,27	538,35	9 835,58
------	---	-----------	--	----	-------	--------	----------

Plný popis:

865.	B	58343930	kamenivo drcené hrubé frakce 16/32	t	36,54	103,42	3 778,92
------	---	----------	------------------------------------	---	-------	--------	----------

Plný popis:

866.	B	181951112	Úprava pláně vyrovnáním výškových rozdílů strojně v hornině třídy těžitelnosti I, skupiny 1 až 3 se - zhutněním	m2	88,564	22,61	2 002,86
------	---	-----------	---	----	--------	-------	----------

Plný popis:

56: Podkladní vrstvy komunikací, letišť a ploch

11 050,78

867.	B	564720014	Podklad nebo krita z kameniva hrubé frakce drcené vel. 0-16 mm s rozptýlením	m2	57,3	77,70	4 440,05
------	---	-----------	--	----	------	-------	----------

Plný popis:

868.	B	564721111	Podklad nebo krita z kameniva hrubé frakce drcené vel. 0-16 mm s rozptýlením	m2	57,3	115,41	6 601,73
------	---	-----------	--	----	------	--------	----------

Plný popis:

59: Kryty pozemních komunikací, letišť a ploch dlážděné

21 820,69

869.	B	596211111	Kladení dlažby z betonových zámkových dlaždic komunikací pro pěší s ložem z kameniva těžného nebo - drceného tl. do 40 mm, s vyplněním spár s dvojitým hutněním, vibrováním a se smetením přebytečného / materiálu na krajnici tl. 60 mm skupiny A, pro plochy přes 50 do 100 m2	m2	28,6	205,79	5 885,69
------	---	-----------	--	----	------	--------	----------

Plný popis:

870.	B	59245015	dlažba zámková tvaru I 200x165x60mm přírodní	m2	28,6	195,94	5 603,75
------	---	----------	--	----	------	--------	----------

Plný popis:

871.	B	59245010	dlažba zámková tvaru I 200x165x80mm keramická	m2	28,144	267,40	7 524,26
------	---	----------	---	----	--------	--------	----------

Plný popis:

63: Podlahy a podlahové konstrukce

259 590,58

872.	B	631211115	Mazání z betonu, prostého bez vyřezávaných pásů, na prostředí tl. přes 50 do 80 mm	m2	4 700	4 284,73	20 042,20
------	---	-----------	--	----	-------	----------	-----------

Poř.	Typ	Kód	Popis	MJ	Výměra	Jedn. cena	Cena
<i>Plný popis:</i>							
873	B	631311133	Mazanina s katexy, prostého bez vůňových složek se prostředk. tl. přes 80 do 120	m3	7,238	2 747,88	20 001,85
<i>Plný popis:</i>							
874	B	631311135	Mazanina s katexy, prostého bez vůňových složek se prostředk. tl. přes 80 do 120	m3	41,742	4 120,50	173 666,70
<i>Plný popis:</i>							
875	B	631310011	Dřevotek k cenám mazanin se úpravou povrchu mazaniny vřehlasovým mazanin. tl.	m3	4,700	1 046,02	5 024,32
<i>Plný popis:</i>							
876	B	631310012	Dřevotek k cenám mazanin se úpravou povrchu mazaniny vřehlasovým mazanin. tl.	m3	41,742	522,47	21 924,84
<i>Plný popis:</i>							
877.	B	631319173	Příplatek k cenám mazanin za stržení povrchu spodní vrstvy mazaniny latí před vložením výztuže nebo - pletiva pro tl. obou vrstev mazaniny přes 80 do 120 mm	m3	41,712	158,49	6 610,98
<i>Plný popis:</i>							
878.	B	631319181	Příplatek k cenám mazanin za sklon přes 15° do 35° od vodorovné roviny mazanina	m3	4,799	130,59	626,69
<i>Plný popis:</i>							
879.	B	631351101	Bednění v podlahách rýh a hran zřízení	m2	8,76	403,89	3 538,06
<i>Plný popis:</i>							
880	B	631351102	Bednění v podlahách rýh a hran odstupňová	m2	8,76	85,02	744,76
<i>Plný popis:</i>							
711: Izolace proti vodě, vlhkosti a plynům							7 212,45
908.	B	711431101	Provedení izolace proti povrchové a podpovrchové tlakové vodě pásy na sucho AIP nebo tkaniny na - ploše vodorovné V	m2	79,975	17,47	1 397,09
<i>Plný popis:</i>							
909.	B	28355304	pás podlahový parotěsný tepelně izolační s reflexní Al vrstvou tl 3mm	m2	91,971	63,09	5 802,50
<i>Plný popis:</i>							
910.	B	998711101	Přesun hmot pro izolace proti vodě, vlhkosti a plynům stanovený z hmotnosti přesunovaného materiálu - vodorovná dopravní vzdálenost do 50 m v objektech výšky do 6 m	t	0,012	1 030,79	12,86
<i>Plný popis:</i>							

712. Povlakové krytiny

11 711,16

Poř.	Typ	Kód	Popis	MJ	Výměra	Jedn. cena	Cena
911.	B	712363355	Povlakové krytiny střech plochých do 10° z tvarovaných poplastovaných lišt pro mPVC okapnice rš 150 - mm	m	46,0	247,19	11 370,88
<i>Plný popis:</i>							
912.	B	998712101	Přesun hmot pro povlakové krytiny stanovený z hmotnosti přesunovaného materiálu vodorovná dopravní - vzdálenost do 50 m v objektech výšky do 6 m	t	0,041	981,41	40,24
<i>Plný popis:</i>							
764: Konstrukce klempířské							41 979,17
913.	B	998712101	Přesun hmot pro povlakové krytiny stanovený z hmotnosti přesunovaného materiálu vodorovná dopravní - vzdálenost do 50 m v objektech výšky do 6 m	t	0,041	981,41	40,24
<i>Plný popis:</i>							
914.	B	998712101	Přesun hmot pro povlakové krytiny stanovený z hmotnosti přesunovaného materiálu vodorovná dopravní - vzdálenost do 50 m v objektech výšky do 6 m	t	0,041	981,41	40,24
<i>Plný popis:</i>							
767: Konstrukce zámečnické							340 222,29
915.	B	767210153	Montáž schodištvých stupňů z oceli rovných nebo vřetenových svařováním	kus	21,0	132,87	2 790,25
<i>Plný popis:</i>							
916.	B	767211313	Montáž kovového venkovního schodiště bez zábradlí a podesty, pro šířku stupně do 1 200 mm rovného, - kotveného do betonu	m	8,7	2 835,93	24 672,56
<i>Plný popis:</i>							
917.	B	Z.2.15.	schodiště venkovní přímé včetně stupňů a zábradlí- ozn. Z.2.15.	kg	1 584,268	74,80	118 503,25
<i>Plný popis:</i>							
918.	B	767995115	Montáž ostatních atypických zámečnických konstrukcí hmotnosti přes 50 do 100 kg	kg	130,46	24,84	3 240,52
<i>Plný popis:</i>							
919.	B	Z.2.22	Kapota pro venkovní VZ	kg	130,46	48,40	6 314,26
<i>Plný popis:</i>							
920.	B	767995116	Montáž ostatních atypických zámečnických konstrukcí hmotnosti přes 100 do 250 kg	kg	2 077,204	32,17	66 832,44
<i>Plný popis:</i>							
921.	B	Z.2.5.	Díly oplocení parking - ozn. Z.2.5	kg	1 565,56	48,40	75 773,10
<i>Plný popis:</i>							
922.	B	Z.2.6.	Díly oplocení parking - ozn. Z.2.6	kg	296,504	48,40	14 350,79
<i>Plný popis:</i>							

Poř.	Typ	Kód	Popis	MJ	Výměra	Jedn. cena	Cena
923.	B	Z.2.7.	Díly oplocení parking - ozn. Z.2.7	kg	462,0	48,40	22 360,80
<i>Plný popis:</i>							
924.	B	998767101	Přesun hmot pro zámečnické konstrukce stanovený z hmotnosti přesunovaného materiálu vodorovná - dopravní vzdálenost do 50 m v objektech výšky do 6 m	t	4,15	1 297,46	5 384,32
<i>Plný popis:</i>							
703. DOKONČOVACÍ PRÁCE - nátěry							363 504,37
925.	B	783901551	Příprava podkladu betonových podlah před provedením nátěru omytím tlakovou vodou	m2	497,093	73,72	36 645,57
<i>Plný popis:</i>							
926.	B	783932171	Vyrovnání podkladu betonových podlah celoplošně, tloušťky do 3 mm modifikovanou cementovou stěrkou	m2	497,093	215,30	107 022,71
<i>Plný popis:</i>							
927.	B	783943171	Penetrační nátěr betonových podlah hrubých polyuretanový	m2	497,093	175,16	87 070,59
<i>Plný popis:</i>							
928.	B	783947161_01	Krycí (uzavírací) nátěr betonových podlah dvojnásobný polyuretanový vodou ředitelný	m2	497,093	308,24	153 225,69
<i>Plný popis:</i>							
91: Doplnující konstrukce a práce pozemních komunikací, letišť a ploch							469 616,13
991.	D	011221241.D	Síťový vodič odvozený od kabelu, izolovaný, s dvojitou izolací, H2, vzdálenosti	m	100,0	3 477,03	378 000,00
<i>Plný popis:</i>							
992.	D	012111112	Montáž dřevěných podkladů typu desky do výšky 900 mm a žebrové žerky	kus	27,0	420,40	11 351,00
<i>Plný popis:</i>							
993.	D	01211	Dřevěné podkladové desky s reflexní vrstvou do 1020 mm s výškou 100 mm	kus	27,0	1 584,00	59 600,00
<i>Plný popis:</i>							
994.	D	014421112	Montáž dřevěných základů na desky nebo konzoly velikosti do 1 m ²	kus	1,0	406,13	406,13
<i>Plný popis:</i>							
995.	D	7216	Základ dřevěný žerkový 900x1000mm	kus	1,0	6160,00	6 160,00
<i>Plný popis:</i>							
996.	D	014511112	Montáž desky dřevěných základů délky do 2,5 m do křížkové osy	kus	1,0	991,51	991,51
<i>Plný popis:</i>							
997.	D	01445225	základ dřevěný základový 700x900mm x 2,5m	kus	1,0	549,70	549,70

Poř.	Typ	Kód	Popis	MJ	Výměra	Jedn. cena	Cena
Plný popis:							
888	B	40445240	matka pro sloupek ALD 60mm	kus	1,0	483,51	483,51
Plný popis:							
889	B	40445220	drážka dřevová pro šluku na stěnu D 60mm	kus	1,0	1 102,81	1 102,81
Plný popis:							
890	B	40445252	šluka plastová pro sloupek D 60mm	kus	1,0	26,80	26,80
Plný popis:							
891	B	015214111	Vodorovné dřevové spojení stříkaným elctem, délka šlávu šluku 125 mm rovněž k44	m	187,4	29,82	5 588,02
Plný popis:							
892	B	015614111	Dřevové spojení vodorovné spojení stříkané lepenou nebo proužďané z rážových	m	187,4	5,76	1 078,01
Plný popis:							
93: Různé dokončovací konstrukce a práce inženýrských staveb							45 637,93
893.	B	931941112	Osazení dilatačního mostního závěru lamelového, posun do 100 mm	m	8,0	4 535,65	36 285,20
Plný popis:							
894.	B	93199.R	Dilatační závěr pro komunikace	m	8,0	184,80	1 478,40
Plný popis:							
895.	B	931994102	Těsnění spáry betonové konstrukce pásy, profily, tmely těsnícím pásem povrchovým,	m	3,5	976,58	3 418,01
Plný popis:							
896	B	026174211	Montáž stěpny na kolo, ořezávacího kotvařmi šrouby F kol	kus	1,0	406,22	406,22
Plný popis:							
897	B	7.2.22	stěpna na kolo na C kol jednoramenný kol dl 2500 mm	kus	1,0	2 060,00	2 060,00
Plný popis:							
95: Různé dokončovací konstrukce a práce pozemních staveb							71 985,73
898	B	052004111	Výšňňňň budovy nebo objektů před a předřďňň do výšňňň budovy nebo	m2	500,505	61,02	30 530,57
Plný popis:							
899.	B	953943212_01	Osazování drobných kovových předmětů kotvených do stěny skříně pro hasicí přístroj	kus	2,0	4 996,54	9 993,08
Plný popis:							
900.	B	Z.1.13.	přístroj hasicí ruční práškový PG 6 LE	kus	2,0	924,00	1 848,00

Poř.	Typ	Kód	Popis	MJ	Výměra	Jedn. cena	Cena
<i>Plný popis:</i>							
901.	B	953961211	Kotvy chemické s vyvrtáním otvoru do betonu, železobetonu nebo tvrdého kamene chemická patrona, - velikost M 8, hloubka 80 mm	kus	146,4	66,06	9 670,77
<i>Plný popis:</i>							
902.	B	953961213	Kotvy chemické s vyvrtáním otvoru do betonu, železobetonu nebo tvrdého kamene chemická patrona, - velikost M 12, hloubka 110 mm	kus	8,0	93,35	746,82
<i>Plný popis:</i>							
903.	B	953961214	Kotvy chemické s vyvrtáním otvoru do betonu, železobetonu nebo tvrdého kamene chemická patrona, - velikost M 16, hloubka 125 mm	kus	40,0	129,89	5 195,56
<i>Plný popis:</i>							
904.	B	953965112	Kotvy chemické s vyvrtáním otvoru kotevní šrouby pro chemické kotvy, velikost M 8, délka 150 mm	kus	146,4	46,34	6 784,46
<i>Plný popis:</i>							
905.	B	953965121	Kotvy chemické s vyvrtáním otvoru kotevní šrouby pro chemické kotvy, velikost M 12, délka 160 mm	kus	8,0	68,50	548,00
<i>Plný popis:</i>							
906.	B	953965132	Kotvy chemické s vyvrtáním otvoru kotevní šrouby pro chemické kotvy, velikost M 16, délka 260 mm	kus	40,0	155,21	6 208,48
<i>Plný popis:</i>							
998: Přesun hmot							43 607,11
997.	B	999911001	Přesun hmot pro budovu obřadní síň, výstavba budovy, úprava služeb, oprav...	m	203,676	215,16	43 607,11
<i>Plný popis:</i>							
SO03-1a: Elektroinstalace							728 418,33
70101: Zemní práce při externí montáži							131 747,07
1 058.	B	460150183_01	Hloubení kabelových zapažených i nezapažených rýh ručně š 35 cm, hl 100 cm, v hornině tř 3	m	150,0	350,65	52 597,62
<i>Plný popis:</i>							
1 059.	B	460421182	Lože kabelů z písku nebo štěrkopísku tl 10 cm nad kabel, kryté plastovou folií, š lože do 50 cm	m	150,0	112,21	16 831,31
<i>Plný popis:</i>							
1 060.	B	460560183_01	Zásyp rýh ručně šířky 35 cm, hloubky 100 cm, z horniny třídy 3	m	150,0	191,48	28 722,21
<i>Plný popis:</i>							
1 061.	B	460620013_01	Provizorní úprava terénu se zhutněním, v hornině tř 3	m2	52,5	64,71	3 397,20

Poř.	Typ	Kód	Popis	MJ	Výměra	Jedn. cena	Cena
<i>Plný popis:</i>							
1 062.	B	460680203_02	Prorážení otvorů a ostatní bourací práce vybourání otvoru ve zdivu betonovém plochy do 0,0225 m2 a - tloušťky přes 30 do 45 cm	kus	15,0	1 387,99	20 819,89
<i>Plný popis:</i>							
1 063.	B	460690031_02	Osazení hmoždinek včetně vyvrtání otvoru ve stěnách cihelných průměru do 8 mm	kus	420,0	17,80	7 476,30
<i>Plný popis:</i>							
1 064.	B	56280112	hmoždinky univerzální 8x50	100 kus	4,2	271,33	1 139,60
<i>Plný popis:</i>							
1 065.	B	460690032_02	Osazení hmoždinek včetně vyvrtání otvoru ve stěnách cihelných průměru do 12 mm	kus	60,0	8,98	538,97
<i>Plný popis:</i>							
1 066.	B	56281031	hmoždinky univerzální 10x60	100 kus	0,6	334,89	200,93
<i>Plný popis:</i>							
741-1. Elektrická instalace - sítě a rozvody							
929.	B	741130001_01	Ukončení vodič izolovaný do 2,5mm2 v rozváděči nebo na přístroji	kus	1 080,0	4,67	5 040,41
<i>Plný popis:</i>							
930.	B	741130004	Ukončení vodič izolovaný do 6 mm2 v rozváděči nebo na přístroji	kus	30,0	18,91	567,21
<i>Plný popis:</i>							
931.	B	741130006	Ukončení vodič izolovaný do 16 mm2 v rozváděči nebo na přístroji	kus	10,0	24,37	243,74
<i>Plný popis:</i>							
932.	B	741370002	Montáž svítidlo žárovkové bytové stropní přisazené 1 zdroj se sklem	kus	2,0	362,04	724,07
<i>Plný popis:</i>							
933.	B	100002	Svítidlo venkovní s pohybovým čidlem IP44 LED 10W - včetně zdrojů ; orientační cena	ks	2,0	813,12	1 626,24
<i>Plný popis:</i>							
934.	B	741810003_01	Celková prohlídka elektrického rozvodu a zařízení do 1 milionu Kč	kus	1,0	9 469,86	9 469,86
<i>Plný popis:</i>							
935.	B	741810011_01	Zkoušky a prohlídky elektrických rozvodů a zařízení celková prohlídka a vyhotovení revizní zprávy - pro objem montážních prací Příplatek k ceně 0003 za každých dalších i započatých 500 tis. Kč přes / 1000 tis. Kč	kus	1,0	1 052,21	1 052,21
<i>Plný popis:</i>							

Poř.	Typ	Kód	Popis	MJ	Výměra	Jedn. cena	Cena
936.	B	998741102	Přesun hmot pro silnoproud stanovený z hmotnosti přesunovaného materiálu vodorovná dopravní - vzdálenost do 50 m v objektech výšky přes 6 do 12 m	t	0,633	1 077,07	681,78

Plný popis:

741-2: Elektromontáže - rozvodný systém

37 532,00

937.	B	741210002	Montáž rozvaděčů jedno- nebo dvou-úrovňových a čet-úrovňových se speciálními vodiči pro	kus	1,0	367,61	367,61
------	---	-----------	---	-----	-----	--------	--------

Plný popis:

938.	B	35041074011	Černá ochranná svazková síť s externími svazky napájená 220V	kus	1,0	3316,30	3316,30
------	---	-------------	--	-----	-----	---------	---------

Plný popis:

939.	B		Montáž rozvaděčů ocelových nebo plastových hmotných do 50 kg	kus	5,0	1 330,00	6 650,00
------	---	--	--	-----	-----	----------	----------

Plný popis:

940.	B	40052025101	Rozvaděč BC kompletní včetně speciální	kus	1,0	37 004,00	37 004,00
------	---	-------------	--	-----	-----	-----------	-----------

Plný popis:

941.	B	40041040	Čidlo hmotné 5 kg	kg	60,0	4,40	264,00
------	---	----------	-------------------	----	------	------	--------

Plný popis:

741-3: Elektromontáže - hrubá montáž

493 574,06

942.	B	741110002	Montáž trubek elektroinstalačních s nasunutím nebo našroubováním do krabic	m	190,0	31,13	5 915,50
------	---	-----------	--	---	-------	-------	----------

Plný popis:

943.	B	40030057	Trubka oválná 45x33 mm 220/240V šedá	m	100,0	17,96	1 796,00
------	---	----------	--------------------------------------	---	-------	-------	----------

Plný popis:

944.	B	741110002	Montáž trubek elektroinstalačních s nasunutím nebo našroubováním do krabic	m	380,0	30,41	11 555,05
------	---	-----------	--	---	-------	-------	-----------

Plný popis:

945.	B	34571154	Trubka elektroinstalační obokohá - PU D 33,0/38,5 mm	m	380,0	10,36	3 937,05
------	---	----------	--	---	-------	-------	----------

Plný popis:

946.	B	741110002	Montáž trubek elektroinstalačních s nasunutím nebo našroubováním do krabic	m	70,0	42,35	2 964,25
------	---	-----------	--	---	------	-------	----------

Plný popis:

947.	B	34571252	Trubka elektroinstalační obokohá dvouúrovňová kovovaná (obokohá) D 53/62 mm	m	70,0	33,90	2 373,05
------	---	----------	---	---	------	-------	----------

Plný popis:

948.	B	741110002	Montáž trubek elektroinstalačních s nasunutím nebo našroubováním do krabic	m	80,0	42,35	3 388,00
------	---	-----------	--	---	------	-------	----------

Plný popis:

949.	B	40152047	Trubka KOROZYVNĚ 40 šlechtě	m	80,0	33,33	2 666,40
------	---	----------	-----------------------------	---	------	-------	----------

Plný popis:

Poř.	Typ	Kód	Popis	MJ	Výměra	Jedn. cena	Cena
950.	B	741110444	Montáž trubek pancéřových elektroinstalačních se uzavřením nebo se šroubovým uzávěrem	m	80,0	68,24	5 457,94
			<i>Plný popis:</i>				
951.	B	30320044	Chránič O 50mm	m	80,0	244,38	19 550,40
			<i>Plný popis:</i>				
952.	B	741112002	Montáž krabic elektroinstalačních bez napojení na trubky a lišty a demontáže a montáže	kus	2,0	220,52	441,04
			<i>Plný popis:</i>				
953.	B	10.075.225	Svodovnice EPS 2 elektroinstalační	kus	2,0	216,80	433,60
			<i>Plný popis:</i>				
954.	B	741112111	Montáž krabic elektroinstalačních bez napojení na trubky a lišty a demontáže a montáže	kus	20,0	220,52	4 410,40
			<i>Plný popis:</i>				
955.	B	1201563	KRABICE ACIDUR 6455-12	kus	30,0	74,80	2 244,00
			<i>Plný popis:</i>				
956.	B	741112353	Montáž krabic pancéřových bez napojení na trubky a lišty a demontáže a montáže víčka otevření nebo - uzavření krabic víčkem na 4 šrouby	kus	30,0	7,79	233,69
			<i>Plný popis:</i>				
957.	B	741910412_01	Montáž žlabů bez stojiny a výložníků kovových s podpěrkami a příslušenstvím bez víka, šířky do 100 - mm	m	140,0	207,59	29 063,19
			<i>Plný popis:</i>				
958.	B	34575492_01	žlab kabelový pozinkovaný 2m/ks 50X125	m	140,0	272,54	38 155,27
			<i>Plný popis:</i>				
959.	B	741420001	Montáž hromosvodného vedení svodových drátů nebo lan s podpěrami, O do 10 mm	m	100,0	91,90	9 190,37
			<i>Plný popis:</i>				
960.	B	10.046.510	Podpěra PV 21c plast základna kulatá	kus	100,0	14,08	1 408,00
			<i>Plný popis:</i>				
961.	B	35441077	drát D 8mm AlMgSi	kg	14,85	171,49	2 546,60
			<i>Plný popis:</i>				
962.	B	741820001	Měření zemních odporů zemniče	kus	7,0	467,65	3 273,52
			<i>Plný popis:</i>				
963.	B	741371004_01	Montáž svítidel zářivkových se zapojením vodičů bytových nebo společenských	kus	31,0	239,58	7 427,06
			<i>Plný popis:</i>				

Poř.	Typ	Kód	Popis	MJ	Výměra	Jedn. cena	Cena
964.	B	741110511	Montáž lišt a kanálků elektroinstalačních se spojkami, ohyby a rohy a s nasunutím do krabic - vkládacích s víčkem, šířky do 60 mm	m	250,0	62,28	15 570,18
<i>Plný popis:</i>							
965.	B	34571005	lišta elektroinstalační hranatá bílá 25x20	m	90,0	28,02	2 521,56
<i>Plný popis:</i>							
966.	B	3456_01	Příslušenství lištového rozvodu (rohy, spojky, zakončení)	ks	1,0	440,00	440,00
<i>Plný popis:</i>							
967.	B	34571012	lišta elektroinstalační vkládací 40x15	m	160,0	36,74	5 877,88
<i>Plný popis:</i>							
968.	B	M090	svorka pásku zemnicí SR2b 4šrouby FeZn	ks	15,0	17,51	262,65
<i>Plný popis:</i>							
969.	B	M091	svorka pásku drátu zemnicí SR3a 2šrouby FeZn	ks	15,0	29,48	442,20
<i>Plný popis:</i>							
970.	B	M092	svorka pásku drátu zemnicí SR3d 2šr FeZn diagonal	ks	15,0	19,71	295,65
<i>Plný popis:</i>							
971.	B	210021063	Osazení výstražné fólie z PVC	m	130,0	14,88	1 933,89
<i>Plný popis:</i>							
972.	B	10.042.134	Folie 22 rudá - blesk 250m/bal	m	130,0	2,64	343,20
<i>Plný popis:</i>							
973.	B	HZS2221	Hodinové zúčtovací sazby profesí PSV provádění stavebních instalací elektrikář	hod	4,0	352,00	1 408,00
<i>Plný popis:</i>							
974.	B	45561027	Profesionální elektrocentrála se synchronním generátorem vhodná pro náročné uživatele i trvalé - průmyslové využití. 3x230V / 1x400V 16A / 1x400V 32A Max. výkon LTP 400 V:11,1 kW / 13,8 kVA	KS	1,0	87 120,00	87 120,00
<i>Plný popis:</i>							
975.	B	741310001_01	Montáž spínačů jedno nebo dvoupólových nástěnných se zapojením vodičů, pro prostředí normální - vypínačů, řazení 1-jednopolových	kus	2,0	43,25	86,50
<i>Plný popis:</i>							
976.	B	10.555.033	Spínač TANGO 3558A-05940S2 IP44	kus	2,0	569,18	1 138,36
<i>Plný popis:</i>							
977.	B	741311004	Montáž spínačů speciálních se zapojením vodičů čidla pohybu nástěnného	kus	11,0	367,61	4 043,76
<i>Plný popis:</i>							

Poř.	Typ	Kód	Popis	MJ	Výměra	Jedn. cena	Cena
978.	B	TLR.A10101999010K	LAK ASFALTOVÝ A1010/1999 ČERNÝ 1 KG - izolační nátěr proti vlhkosti	kg	1,0	308,00	308,00
			<i>Plný popis:</i>				
979.	B	741231001	Montáž svorkovnic do rozváděčů s popisnými štítky se zapojením vodičů na jedné straně řadových, - průřezové plochy vodičů do 2,5 mm ²	kus	350,0	4,67	1 634,97
			<i>Plný popis:</i>				
980.	B	34562693	svorkovnice krabicová bezšroubová s vodiči 2x2,5mm ² , 400V 24A	kus	80,0	5,64	451,06
			<i>Plný popis:</i>				
981.	B	34562694	svorkovnice krabicová bezšroubová s vodiči 3x2,5mm ² , 400V 24A	kus	90,0	8,99	809,22
			<i>Plný popis:</i>				
982.	B	34562695	svorkovnice krabicová bezšroubová s vodiči 4x2,5mm ² , 400V 24A	kus	90,0	11,92	992,65
			<i>Plný popis:</i>				
983.	B	34562696	svorkovnice krabicová bezšroubová s vodiči 5x2,5mm ² , 400V 24A	kus	90,0	13,44	1 209,48
			<i>Plný popis:</i>				
984.	B	741410001	Montáž usměrňovacího vedení usměrňujícím, expanzním a přípojným pomocným svorkem	m	116,0	56,70	6 577,50
			<i>Plný popis:</i>				
985.	B	35442002	drát D 10mm FeZn	kg	105,56	22,96	2 422,40
			<i>Plný popis:</i>				
986.	B	741410002	Montáž usměrňovacího vedení usměrňujícím, expanzním a přípojným pomocným svorkem	m	60,0	136,22	8 174,00
			<i>Plný popis:</i>				
987.	B	35441072	drát D 10mm FeZn	kg	28,4	57,02	1 619,00
			<i>Plný popis:</i>				
988.	B	741420001	Montáž hromosvodného vedení svodových drátů nebo lan s podpěrami, Ø do 10 mm	m	348,0	91,90	31 982,48
			<i>Plný popis:</i>				
989.	B	35441077_01	drát D 8mm AlMgSi	kg	47,584	171,36	8 153,99
			<i>Plný popis:</i>				
990.	B	741420021	Montáž hromosvodného vedení svorek se 2 šrouby	kus	240,0	61,41	14 738,01
			<i>Plný popis:</i>				
991.	B	354354418751	ELK svorka univerzální bez středové vodičky	kg	140,0	8,99	1 257,00
			<i>Plný popis:</i>				

Poř.	Typ	Kód	Popis	MJ	Výměra	Jedn. cena	Cena
003	D	3F4410050	svodko rozšiřovací SS pro lano D8-10 mm <i>Plný popis:</i>	kus	100,0	34,84	3 483,56
003	D	744420023	Montáž hromosvodů ke vedení svodů na 2 svíčky železu <i>Plný popis:</i>	kus	41,0	83,84	3 437,64
004	D	3F4410075	svodko klíčové pro vodič D.C. 10mm <i>Plný popis:</i>	kus	15,0	31,10	467,07
005	D	3F4410075	svodko klíčové pro lano D.C. 12mm FeZn <i>Plný popis:</i>	kus	6,0	43,37	260,20
006	D	3F4410050_01	svodko rozšiřovací k rozšíření kovuých šňůrek <i>Plný popis:</i>	kus	30,0	10,07	302,22
007	D	744420021	Montáž hromosvodů ke vedení svodů na potrubí Ø do 200 mm se štatovým <i>Plný popis:</i>	kus	8,0	78,15	625,20
008	D	3F442002	svodko na potrubí 2" - 61mm FeZn <i>Plný popis:</i>	kus	8,0	33,37	268,15
009	D	744420051	Montáž hromosvodů ke vedení ochranných svků úhelníků nebo trubek dle šly do <i>Plný popis:</i>	kus	6,0	173,00	1 037,97
1 000	D	3F4410021	úhelník ochranný na ochrany svodu 2000mm FeZn <i>Plný popis:</i>	kus	6,0	276,00	1 656,54
1 001	D	3F4410026	děřík ochranný úhelníku dle dluh FeZn <i>Plný popis:</i>	kus	13,0	33,17	431,06
1 002	D	744420082	Montáž hromosvodů ke vedení dle šly k šití k kovovým svodům <i>Plný popis:</i>	kus	6,0	64,87	389,24
1 003	D	3F4423110	šiták elektový šle svodů <i>Plný popis:</i>	kus	6,0	3,74	22,44
1 004	D	744410071	Montáž uzemňovacího vedení s uzemňovacím rozváděčem a rozšiřovacím rozvaděčem <i>Plný popis:</i>	m	310,0	17,73	5 496,16
1 005	D	4472006	VODIC CW 6 ZELENOZLUHY <i>Plný popis:</i>	m	331,0	13,58	4 495,08
1 006	D	40180202	VODIC CW 4 ZELENOZLUHY <i>Plný popis:</i>	m	80,0	7,02	561,60
1 007	D	344423160	vodič ocelový Cu šle dle 25mm <i>Plný popis:</i>	m	11,0	54,02	594,24
1 008	D	310220458	Ušlechtilý materiál 100000 <i>Plný popis:</i>	kg	31,0	105,60	3 273,40

Poř.	Typ	Kód	Popis	MJ	Výměra	Jedn. cena	Cena
1 009.	B	34111090	Ušlechtilý materiál 100000	kg	34,0	433,03	14 723,02
			Plný popis:				
1 010.	B	741122031	Montáž kabelů měděných bez ukončení uložených pod omítku plných kulatých	m	130,0	17,46	2 269,80
			Plný popis:				
1 011.	B	34111090	kabel silový s Cu jádrem 1kV 5x1,5mm2	m	156,0	19,38	3 022,89
			Plný popis:				
1 012.	B	741122015	Montáž kabelů měděných bez ukončení uložených pod omítku plných kulatých	m	230,0	17,46	4 015,91
			Plný popis:				
1 013.	B	34111030	kabel silový s Cu jádrem 1kV 3x1,5mm2	m	276,0	11,92	3 289,13
			Plný popis:				
1 014.	B	741122015	Montáž kabelů měděných bez ukončení uložených pod omítku plných kulatých	m	130,0	17,46	2 269,80
			Plný popis:				
1 015.	B	34111030	kabel silový s Cu jádrem 1kV 3x2,5mm2	m	144,0	19,80	2 851,20
			Plný popis:				
1 016.	B	741122031	Montáž kabelů měděných bez ukončení uložených pod omítku plných kulatých	m	530,0	17,46	9 254,80
			Plný popis:				
1 017.	B	34111030	kabel silový s Cu jádrem 1kV 4x1,5mm2	m	636,0	19,14	12 173,40
			Plný popis:				
1 018.	B	741122015	Montáž kabelů měděných bez ukončení uložených pod omítku plných kulatých	m	80,0	23,27	1 861,60
			Plný popis:				
1 019.	B	34111030	kabel silový s Cu jádrem 1kV 4x1,5mm2	m	96,0	18,03	1 728,48
			Plný popis:				
1 020.	B	741122031	Montáž kabelů měděných bez ukončení uložených pod omítku plných kulatých (CYKY), počtu a průřezu žil - 5x1,5 až 2,5 mm2	m	60,0	17,46	1 047,63
			Plný popis:				
1 021.	B	34111094	kabel silový s Cu jádrem 1kV 5x2,5mm2	m	72,0	33,80	2 433,44
			Plný popis:				
1 022.	B	741122032_01	Montáž kabelů měděných bez ukončení uložených pod omítku plných kulatých (CYKY), počtu a průřezu žil - 5x4 až 6 mm2	m	180,0	23,85	4 292,88
			Plný popis:				

Poř.	Typ	Kód	Popis	MJ	Výměra	Jedn. cena	Cena
1 023.	B	34111100	kabel silový s Cu jádrem 1kV 5x6mm2	m	180,0	86,65	15 596,74
<i>Plný popis:</i>							
1 024.	B	741313131	Montáž zásuvek průmyslových se zapojením vodičů spojovacích, provedení IP 44 2P+PE 16 A	kus	2,0	165,65	331,30
<i>Plný popis:</i>							
1 025.	B	35811071	zásuvka nepropustná nástěnná 16A 400V 4pólová	kus	2,0	95,01	190,02
<i>Plný popis:</i>							
1 026.	B	PD.1_01	Přesun dodávek	soubor	1,0	2 640,00	2 640,00
<i>Plný popis:</i>							
1 027.	B	PM.1	Přidružený materiál	soubor	1,0	2 640,00	2 640,00
<i>Plný popis:</i>							
1 028.	B	PPV.1_01	Podíl přidružených výkonů	soubor	1,0	1 760,00	1 760,00
<i>Plný popis:</i>							
1 029.	B	HZS1301_01	Hodinové zúčtovací sazby profesí HSV provádění konstrukcí zedník	hod	72,0	132,00	9 504,00
<i>Plný popis:</i>							
741-4. Elektromontáže - kompletace rozvodu							8 344,30
1 030.	B	7471312047.1_01	připojení vyhřívání venkovní plochy nájezdu garáže	ks	6,0	764,72	4 588,32
<i>Plný popis:</i>							
1 031.	B	00000016.1_01	Vytápěcí rohož s dvojžilovým odporovým kabelem. Plocha: 12.6m2, rozmer: 21.0 x 0.6m, s 4 m - připojovacím kabelem, výkon: 300W/m2, příkon: cca 3780W, 230V	ks	0,6	5 165,60	3 099,36
<i>Plný popis:</i>							
1 032.	B	00000017	Řídicí jednotka pro ochranu venkovních ploch na DIN lištu-ovládání od dozorčího	ks	0,1	6 292,00	629,20
<i>Plný popis:</i>							
1 033.	B	00000018	vlhkostně teplotní senzor	ks	0,1	1 210,00	121,00
<i>Plný popis:</i>							
1 034.	B	00000019	snímač teploty Teplotní senzor	ks	0,1	1 064,80	106,48
<i>Plný popis:</i>							

741-5_00: Elektromontáže - ostatní práce a konstrukce

100,70

Poř.	Typ	Kód	Popis	MJ	Výměra	Jedn. cena	Cena
1 035.	B	749913110	Montáž tabulka výstražná a označovací pro rozvodny	kus	2,0	50,35	100,70
<i>Plný popis:</i>							
742-1_01: Montáže slaboproud							18 756,47
1 036.	B	330370242_01	Montáž UTP FTP kabelů Cat.6	ks	360,0	13,36	4 809,60
<i>Plný popis:</i>							
1 037.	B	10.940.551	SVKD 6 FTP LSOU kabel F/UTP kat. 6 LSOU Eca síla 500m bezblokových plášť	M	360,0	8,54	3 074,40
<i>Plný popis:</i>							
1 038.	B	330450007	Montáž datový skříň	kus	1,0	313,10	313,10
<i>Plný popis:</i>							
1 039.	B	10.652.241	Panelička pro datový rozbojevače	ks	1,0	3 063,60	3 063,60
<i>Plný popis:</i>							
1 040.	B	10004	Switch DCF Smart Pařmýslavý, vysoký rozbojevač DCF	ks	1,0	4 389,70	4 389,70
<i>Plný popis:</i>							
1 041.	B	220731519	Montáž sady přepětové ochrany uvnitř objektu	kus	1,0	9,36	9,36
<i>Plný popis:</i>							
1 042.	B	10005	CP24BLY celokovový patch panel MINI-COM pro 24 modulů, 1U, 19", neosazený, černý	ks	1,0	1 528,12	1 528,12
<i>Plný popis:</i>							
1 043.	B	10.942.06511	PANDUIT CJS688TGY modul MINI-COM TX PLUS FTP, RJ45, kat. 6, černý	KS	3,0	214,72	644,16
<i>Plný popis:</i>							
1 044.	B	10006	Vyřazovací panel 1U s plastovou lištou pro 19" rack	ks	1,0	163,33	163,33
<i>Plný popis:</i>							
1 045.	B	10007	UTP propojovací kabel 0,5m Cat.6	ks	3,0	30,80	92,40
<i>Plný popis:</i>							
1 046.	B	10011	Napájecí panel 8x230V s přepětovou ochranou	ks	1,0	479,69	479,69
<i>Plný popis:</i>							
1 047.	B	742330024	Montáž patch panelu 24 portů UTP/FTP	kus	1,0	1 233,73	1 233,73
<i>Plný popis:</i>							
1 048.	B	742330052_01	Panel portů patch panelu	kus	1,0	45,63	45,63
<i>Plný popis:</i>							
1 049.	B	742330101	Měřicí materiálůba součástí vyřazovacího panelu	kus	3,0	123,10	369,30

Poř.	Typ	Kód	Popis	MJ	Výměra	Jedn. cena	Cena
<i>Plný popis:</i>							
742-2_00: CCTV							18 781,18
1 050.	B	742230003_01	Montáž venkovní kamery	kus	3,0	469,32	1 407,95
<i>Plný popis:</i>							
1 051.	B	33091224	Kamera venkovní: 2MP IP den/noc kamera v provedení bullet s IR60m, motorzoom 2,8-12, antivandal: - (např. typ HIKVISION DS-2CD2623G0-IZS)	ks	3,0	4 840,70	14 522,10
<i>Plný popis:</i>							
1 052.	B	742230007_01	Montáž konzoly pro kryt nebo kameru	kus	3,0	234,70	704,11
<i>Plný popis:</i>							
1 053.	B	742230009_01	Montáž samolepky "Střeženo kamerovým systémem"	kus	2,0	10,81	21,62
<i>Plný popis:</i>							
1 054.	B	742230102_01	Instalace a nastavení SW pro sledování kamer	soubor	1,0	756,62	756,62
<i>Plný popis:</i>							
1 055.	B	742230103_01	Nastavení záloh podle příslušného uživatele	kus	3,0	456,36	1 369,78
<i>Plný popis:</i>							
S004: Venkovní objekty-oplocením terenní úpravy a komunikace							1 381 888,12
1: Zemní práce							98 059,10
1 067.	B	111211212	Snesení větví stromů na hromady nebo naložení na dopravní prostředek jehličnatých v rovině nebo ve - svahu do 1:3, průměru kmene přes 30 cm	kus	2,0	86,71	173,42
<i>Plný popis:</i>							
1 068.	B	112101122	Odstranění stromů s odřezáním kmene a s odvětvením jehličnatých bez odkornění, průměru kmene přes - 300 do 500 mm	kus	2,0	180,75	361,51
<i>Plný popis:</i>							
1 069.	B	112201101	Odstranění pařezů s jejich vykopáním, vytrháním nebo odstřelením, s přesekáním kořenů průměru přes - 100 do 300 mm	kus	4,0	271,04	1 084,16
<i>Plný popis:</i>							
1 070.	B	112201102	Odstranění pařezů s jejich vykopáním, vytrháním nebo odstřelením, s přesekáním	kus	2,0	524,48	1 048,96
<i>Plný popis:</i>							
1 071.	B	112251102	Odstranění pařezů s jejich vykopáním, vytrháním nebo odstřelením, s přesekáním	kus	2,0	524,48	1 048,96

Poř.	Typ	Kód	Popis	MJ	Výměra	Jedn. cena	Cena
			Plný popis:				
1 073	B	133313014	Hlubení žebotníků s roztečemi v hornině třídy těžitelnosti I	m2	3,743	1 003,03	3 751,00
			Plný popis:				
1 073	B	133754413	Vodotěsnění v úrovni základů nebo v úrovni podlahy v celkové výšce	m2	11,404	206,33	2 350,23
			Plný popis:				
1 074	B	171301331	Podlahy ze vlnitých stavebních materiálů (okřídlené) s omítkou kamennou	m2	23,304	523,00	11 742,70
			Plný popis:				
1 075	B	171351304	Uložení sypkých materiálů nebo materiálů v uzavřených kontejnerích	m2	11,404	20,07	229,54
			Plný popis:				
1 076	B		Základní práce v úrovni základů nebo v úrovni podlahy v celkové výšce	kus	4,0	78,04	315,76
			Plný popis:				
1 077	B		Základní práce v úrovni základů nebo v úrovni podlahy v celkové výšce	kus	6,0	168,00	1 008,48
			Plný popis:				
1 078	B	101351103	Práce v úrovni základů nebo v úrovni podlahy do 1,5 m výšky	m2	33,0	54,16	1 105,18
			Plný popis:				
1 079	B	10364100	zemina pro terénní úpravy - tříděná	m3	33,0	245,56	8 103,23
			Plný popis:				
1 080.	B	181411131	Založení trávníku na půdě předem připravené plochy do 1000 m2 výsevem včetně utážení parkového v - rovině nebo na svahu do 1:5	m2	220,0	19,86	4 368,87
			Plný popis:				
1 081.	B	00572410	osivo směs travní parková	kg	3,3	76,13	251,24
			Plný popis:				
1 082.	B	181951112	Úprava pláně vyrovnáním výškových rozdílů strojně v hornině třídy těžitelnosti I, skupiny 1 až 3 se - zhutněním	m2	588,723	22,61	13 313,86
			Plný popis:				
1 083.	B	182313101	Vyplnění otvorů ornici v mřížovinových nebo vylehčených tvárnících nebo panelech	m2	83,5	33,16	2 768,67
			Plný popis:				
1 084.	B	10364100	zemina pro terénní úpravy - tříděná	t	5,01	245,56	1 230,23
			Plný popis:				
1 085.	B	183101221	Hlubení jamek pro vysazování rostlin v zemině tř.1 až 4 s výměnou půdy z 50% v rovině nebo na svahu - do 1:5, objemu přes 0,40 do 1,00 m3	kus	10,0	1 386,79	13 867,93
			Plný popis:				

Poř.	Typ	Kód	Popis	MJ	Výměra	Jedn. cena	Cena
1 086.	B	10321100	zahradní substrát pro výsadbu VL	m3	5,0	1 217,42	6 087,10
Plný popis:							
1 087.	B	02650315	Výsadba stromů bez kůly do řádků vklebovaná jemnější jemnější výsadba	kus	10,0	1 087,01	1 087,01
Plný popis:							
1 088.	B	02650315	Javor japonský "Green Cascade" 100-120cm	kus	5,0	1 000,00	5 000,00
Plný popis:							
1 089.	B	02650316	Javor japonský "Green Cascade" 100-120cm	kus	5,0	1 000,00	5 000,00
Plný popis:							
2: Zakládání							21 006,41
1 090.	B	22221415	Zemní sepalový umytý pro ploty a drážky (s výškou 70 mm, šířkou 200 mm)	kus	13,0	1 084,81	13 059,13
Plný popis:							
1 091.	B	275212711	Základní betonové prostředí pro betonové sloupky komerční prosláhlé ště C	m3	3,713	2 299,51	8 049,29
Plný popis:							
3: Svislé a kompletní konstrukce							254 662,78
1 092.	B	338121125	Osazování sloupků a vzpěr plotových železobetonových se zabetonováním patky, o objemu přes 0,15 do - 0,20 m3	kus	15,0	1 135,91	17 038,61
Plný popis:							
1 093.	B	59231161	sloupek s drážkami plotový řadový vyztužený beton 200x180x2800mm	kus	13,0	850,50	11 056,48
Plný popis:							
1 094.	B	59231013	sloupek plotový koncový vyztužený beton s drážkami 200x180x3400mm	kus	2,0	684,28	1 368,56
Plný popis:							
1 095.	B	338171115	Montáž sloupků a vzpěr plotových ocelových trubkových nebo profilovaných výšky do 2,00 m ukotvením k - pevnému podkladu	kus	12,0	178,36	2 140,35
Plný popis:							
1 096.	B	55342157	plotový sloupek s patkou pro svařované panely profilovaný oválný 50x70mm dl 1,5-2,0m povrchová - úprava Pz a komaxit	kus	12,0	1 123,63	13 483,61
Plný popis:							
1 097.	B	348101210	Osazení vrat a vrátek k oplocení na sloupky ocelové, plochy jednotlivě do 2 m2	kus	1,0	267,02	267,02
Plný popis:							
1 098.	B	55342331.R	branka plotová jednokřídlá Pz 900x2000mm	kus	1,0	6 056,77	6 056,77

Poř.	Typ	Kód	Popis	MJ	Výměra	Jedn. cena	Cena
<i>Plný popis:</i>							
1 099	B	348121131	Ocevný desek pleťových železobetonových prefabrikovaných do délek předem	kus	56,0	401,05	22 458,87
<i>Plný popis:</i>							
1 100	B	50222117	deska pleťová betonová 2000x50x200mm	kus	56,0	370,48	20 746,88
<i>Plný popis:</i>							
1 101	B	348121221	Ocevný podbrusových desek na ocelové sloupky, délky desek přes 2 do 2 m	kus	11,0	428,44	4 712,84
<i>Plný popis:</i>							
1 102	B	50222120	deska pleťová betonová 2000x50x200mm	kus	11,0	540,01	5 940,11
<i>Plný popis:</i>							
1 103.	B	348401130	Montáž oplocení z pletiva strojového s napínacími dráty přes 1,6 do 2,0 m	m	31,0	92,88	2 879,13
<i>Plný popis:</i>							
1 104.	B	Z.2.14.	OPLOCENÍ ZE SVAŘOVANÝCH PRŮMYSLOVÝCH DÍLCŮ výšky 2,00m	m	31,0	585,20	18 141,20
<i>Plný popis:</i>							
1 105.	B	348172115	Montáž vjezdových bran samonosných posuvných jednokřídlových plochy přes 6 do 9 m2	kus	1,0	15 160,62	15 160,62
<i>Plný popis:</i>							
1 106.	B	Z.2.12.	POSUVNÁ OCELOVÁ VENKOVNÍ BRÁNA SAMONOSNÁ S OTVÍRAVOU BRANKOU-ozn. Z.2.12	kus	1,0	102 344,00	102 344,00
<i>Plný popis:</i>							
1 107.	B	348941112	Osazování rámového oplocení na cementovou maltu min. MC-10, bez spárování, do zděných nebo - betonových sloupků, výška rámu přes 1500 do 2500 mm	m	4,65	268,20	1 247,15
<i>Plný popis:</i>							
1 108.	B	Z.2.13.	Oplocení z děrovaného plechu - oplocení V10 (u parkingu)-ozn. Z.2.13	m	4,65	2 024,00	9 411,60
<i>Plný popis:</i>							
56: Podkladní vrstvy komunikací, letišť a ploch						481 715,23	
1 109	B	504221111	Podklad nebo podvrstev železobetonový, šířka 0,30m, tloušťka 0,10m, výška 0,10m	m2	82,5	87,46	7 225,60
<i>Plný popis:</i>							
1 110	B	504710011	Podklad nebo podvrstev kamenný, hrubého drobného vel. 0,10m, tloušťka 0,10m, výška 0,10m	m2	45,0	77,78	3 500,13
<i>Plný popis:</i>							
1 111	B	504720011	Podklad nebo podvrstev kamenný, hrubého drobného vel. 0,10m, tloušťka 0,10m, výška 0,10m	m2	82,5	340,28	28 074,80
<i>Plný popis:</i>							

Poř.	Typ	Kód	Popis	MJ	Výměra	Jedn. cena	Cena
1 113	B	564722111	Podklad z mechanicky zpevněného kameniva MZK (minerální beton) s rozprostřením a s hutněním, po - zhutnění tl. 150 mm	m2	456,0	164,01	7 399,49
			<i>Plný popis:</i>				
1 113	B	564760111	Podklad z mechanicky zpevněného kameniva MZK (minerální beton) s rozprostřením a s hutněním, po - zhutnění tl. 150 mm	m2	83,5	231,29	19 205,23
			<i>Plný popis:</i>				
1 114	B	564861111	Podklad z mechanicky zpevněného kameniva MZK (minerální beton) s rozprostřením a s hutněním, po - zhutnění tl. 150 mm	m2	456,0	208,91	95 315,61
			<i>Plný popis:</i>				
1 115	B	564952111	Podklad z mechanicky zpevněného kameniva MZK (minerální beton) s rozprostřením a s hutněním, po - zhutnění tl. 150 mm	m2	456,0	276,04	125 875,78
			<i>Plný popis:</i>				
1 116	B	565145101	Asfaltový beton vrstva podkladní ACP 16 (obalované kamenivo střednězrné - OKS) s rozprostřením a - zhutněním v pruhu šířky do 1,5 m, po zhutnění tl. 60 mm	m2	456,0	445,31	203 063,49
			<i>Plný popis:</i>				
57: Kryty pozemních komunikací letišť a ploch z kameniva nebo živičné							197 793,76
1 117	B	572211107	Podklad z mechanicky zpevněného kameniva MZK (minerální beton) s rozprostřením a s hutněním, po - zhutnění tl. 150 mm	m2	456,0	22,12	10 092,01
			<i>Plný popis:</i>				
1 118	B	572221107	Podklad z mechanicky zpevněného kameniva MZK (minerální beton) s rozprostřením a s hutněním, po - zhutnění tl. 150 mm	m2	456,0	26,55	12 107,09
			<i>Plný popis:</i>				
1 119	B	572231107	Podklad z mechanicky zpevněného kameniva MZK (minerální beton) s rozprostřením a s hutněním, po - zhutnění tl. 150 mm	m2	456,0	285,07	129 592,76
			<i>Plný popis:</i>				
59: Kryty pozemních komunikací, letišť a ploch dlážděné							88 943,86
1 120	B	592211110	Kladací dlažba z betonových rámkových dlaždic komunikačních s výškou ležní	m2	456,0	246,89	112 600,75
			<i>Plný popis:</i>				
1 121	B	59245201	Dlažba z betonových rámkových dlaždic komunikačních s výškou ležní	m2	456,0	471,09	21 491,65
			<i>Plný popis:</i>				
1 122	B	592412211	Kladací dlažba z betonových rámkových dlaždic komunikačních s výškou ležní	m2	83,5	259,04	21 579,07
			<i>Plný popis:</i>				
1 123	B	59246016	Dlažba z betonových rámkových dlaždic komunikačních s výškou ležní	m2	85,17	259,03	21 954,29
			<i>Plný popis:</i>				

767: Konstrukce zámečnické

10 509,30

Poř.	Typ	Kód	Popis	MJ	Výměra	Jedn. cena	Cena
1 157.	B	767995115_01	Montáž ostatních atypických zámečnických konstrukcí hmotnosti přes 50 do 100 kg	kg	85,0	35,64	3 029,30
<i>Plný popis:</i>							
1 158.	B	Z.2.16.b	Výškové omezení průjezdu AL dl. 5000mm včetně zavěšení - ozn. Z.2.16.b	kg	85,0	88,00	7 480,00
<i>Plný popis:</i>							
785. Dokončovací práce - nátěry							1 427,02
1 159.	B	783009421	Bezpečnostní šrafování rohových hran stěnových nebo podlahových	m	5,6	254,82	1 427,02
<i>Plný popis:</i>							
91: Doplnující konstrukce a práce pozemních komunikací, letišť a ploch							96 191,40
1 124.	B	912111111	Montáž zábrany parkovací tvaru sloupku do výšky 800 mm zabetonované	kus	3,0	231,77	695,31
<i>Plný popis:</i>							
1 125.	B	40445153.R	sloupek ohebný plastový 80*750 mm - ozn. P.2.1.	kus	3,0	194,91	584,72
<i>Plný popis:</i>							
1 126.	B	914111111	Montáž svislé dopravní značky základní velikosti do 1 m2 objímkami na sloupky nebo	kus	8,0	234,11	1 872,84
<i>Plný popis:</i>							
1 127.	B	40445000	výstražná dopravní značka A1-A20-A22-700mm	kus	5,0	733,73	3 668,63
<i>Plný popis:</i>							
1 128.	B	40445001	informační značka dopravní ID1-ID3-ID4-ID7-ID10- b 500x500mm	kus	3,0	563,26	1 689,73
<i>Plný popis:</i>							
1 129.	B	40445047	deduplikovaná tabulka E1-E2a-b-E6-E9-E10-E12a-E17-500x500mm	kus	1,0	563,48	563,48
<i>Plný popis:</i>							
1 130.	B	014511112	Montáž sloupku dopravní (t značka) délky do 2,5 m do bližkové osy	kus	7,0	891,51	6 240,56
<i>Plný popis:</i>							
1 131.	B	40445225_01	sloupek pro dopravní značku Zp-D-60mm x 2,5m	kus	7,0	644,06	4 508,44
<i>Plný popis:</i>							
1 132.	B	40445240_01	osetka pro sloupek ALD-60mm	kus	7,0	225,00	1 575,00
<i>Plný popis:</i>							
1 133.	B	40445220	drážka dopravní značkové osety D-60mm	kus	7,0	1 193,81	8 356,66
<i>Plný popis:</i>							

Poř.	Typ	Kód	Popis	MJ	Výměra	Jedn. cena	Cena
1 134.	B	01045252 01	Účtko plastové se sklonem D 60mm	ks	7,0	53,70	369,90
			Plný popis:				
1 135.	B	01521444	Vodotěsný deskový spoječ s třívrstevným elastom. dívk. šírka šikm. 125 mm se vlnit. břík.	m	31,5	29,93	939,20
			Plný popis:				
1 136.	B	01561111 01	Dřevěný vodotěsný spoječ s třívrstevnou nebo proveděnou s třívrstevným	m	31,5	5,45	171,61
			Plný popis:				
1 137.	B	01612122	Oceň. silničního obrubníku betonového se zřízením lože s vyplněním a zatřením	m	61,19	260,25	16 122,40
			Plný popis:				
1 138.	B	59217023	obrubník betonový chodníkový 1000x150x250mm	m	56,889	51,48	2 928,92
			Plný popis:				
1 139.	B	59217035	obrubník betonový obloukový vnější 780x150x250mm	m	7,35	593,95	4 365,50
			Plný popis:				
1 140.	B	916231213	Osazení chodníkového obrubníku betonového se zřízením lože, s vyplněním a zatřením spár cementovou - maltou stojatého s boční opěrou z betonu prostého, do lože z betonu prostého	m	31,0	153,03	4 743,90
			Plný popis:				
1 141.	B	59217036	obrubník betonový parkový přírodní 500x80x250mm	m	31,0	64,19	1 990,00
			Plný popis:				
1 142.	B	919124121	Dilatační spáry vkládané v cementobetonovém krytu s odstraněním vložek, s vyčištěním a vyplněním - spár asfaltovou záplivkou	m	157,75	209,78	33 092,66
			Plný popis:				
1 143.	B	919731122	Zarovnání styčné plochy podkladu nebo krytu podél vybourané části komunikace nebo zpevněné plochy - živičné tl. přes 50 do 100 mm	m	29,25	43,63	1 276,20
			Plný popis:				
96: Bourání konstrukcí							38 122,84
1 144.	B	11210224	Odstupňovací podklad z betonu prostého	m2	150,34	99,13	14 992,50
			Plný popis:				
1 145.	B	06104441	Bourání základů z betonu prostého	m3	2,106	2 482,74	7 224,65
			Plný popis:				
1 146.	B	962032231	Bourání zdiva nadzákladového z cihel nebo tvárnic z cihel pálených nebo vápenopískových, na maltu - vápennou nebo vápenocementovou, objemu přes 1 m3	m3	11,934	801,34	9 563,15
			Plný popis:				

Poř.	Typ	Kód	Popis	MJ	Výměra	Jedn. cena	Cena
1 147.	B	966049831	Rozebrání prefabrikovaných plotových desek betonových	kus	4,0	143,44	573,76
<i>Plný popis:</i>							
1 148.	B	966052121	Bourání plotových sloupků a vzpěr železobetonových výšky do 2,5 m s betonovou patkou	kus	4,0	446,47	1 785,89
<i>Plný popis:</i>							
1 149.	B	966071711	Bourání plotových sloupků a vzpěr ocelových trubkových nebo profilovaných výšky do 2,50 m - zabetonovaných	kus	4,0	348,30	1 393,20
<i>Plný popis:</i>							
1 150.	B	966071822	Rozebrání oplocení z pletiva drátěného se čtvercovými oky, výšky přes 1,6 do 2,0 m	m	17,85	65,12	1 162,44
<i>Plný popis:</i>							
1 151.	B	966073813	Rozebrání vrat a vrátek k oplocení plochy jednotlivě přes 10 do 20 m2	kus	1,0	1 417,25	1 417,25
<i>Plný popis:</i>							
997: Přesun sutě							34 803,61
1 152.	B	997221551	Vodorovná doprava suti bez naložení, ale se složením a s hrubým urovnáním ze sypkých materiálů, na - vzdálenost do 1 km	t	113,813	46,80	5 326,03
<i>Plný popis:</i>							
1 153.	B	997221559	Vodorovná doprava suti bez naložení, ale se složením a s hrubým urovnáním Příplatek k ceně za každý - další i započatý 1 km přes 1 km	t	569,065	11,48	6 533,08
<i>Plný popis:</i>							
1 154.	B	997221611	Nakládání na dopravní prostředky pro vodorovnou dopravu suti	t	113,813	114,93	13 080,85
<i>Plný popis:</i>							
1 155.	B	997221873	Poplatek za uložení stavebního odpadu na recyklační skládce (skládkovné) zeminy a kamení zatříděného - do Katalogu odpadů pod kódem 17 05 04	t	113,813	256,08	29 145,23
<i>Plný popis:</i>							
998: Přesun hmot							39 371,20
1 156.	B	998221111	Přesun hmot pro komunikace křtem a kamením - monolitickým betonovým nebo	t	570,122	68,96	39 371,20
<i>Plný popis:</i>							

Poř.	Typ	Kód	Popis	MJ	Výměra	Jedn. cena	Cena
------	-----	-----	-------	----	--------	------------	------

Poř.	Typ	Kód	Popis	MJ	Výměra	Jedn. cena	Cena
------	-----	-----	-------	----	--------	------------	------

Poř.	Typ	Kód	Popis	MJ	Výměra	Jedn. cena	Cena
------	-----	-----	-------	----	--------	------------	------

Poř.	Typ	Kód	Popis	MJ	Výměra	Jedn. cena	Cena
------	-----	-----	-------	----	--------	------------	------

Poř.	Typ	Kód	Popis	MJ	Výměra	Jedn. cena	Cena
<i>Plný popis:</i>							
1 025.	B	35811071	zásuvka nepropustná nástěnná 16A 400V 4pólová	kus	2,0	95,01	190,02
<i>Plný popis:</i>							
1 026.	B	PD.1_01	Přesun dodávek	soubor	1,0	2 640,00	2 640,00
<i>Plný popis:</i>							
1 027.	B	PM.1	Přidružený materiál	soubor	1,0	2 640,00	2 640,00
<i>Plný popis:</i>							
1 028.	B	PPV.1_01	Podíl přidružených výkonů	soubor	1,0	1 760,00	1 760,00
<i>Plný popis:</i>							
1 029.	B	HZS1301_01	Hodinové zúčtovací sazby profesí HSV provádění konstrukcí zedník	hod	72,0	132,00	9 504,00

Poř.	Typ	Kód	Popis	MJ	Výměra	Jedn. cena	Cena
<i>Plný popis:</i>							
741-4: Elektromontáže - kompletace rozvodů							8 544,36
1 030.	B	7471312047.1_01	připojení vyhřívání venkovní plochy nájezdu garáže	ks	6,0	764,72	4 588,32
<i>Plný popis:</i>							
1 031.	B	00000016.1_01	Vytápěcí rohož s dvojžilovým odporovým kabelem. Plocha: 12.6m2, rozmer: 21.0 x 0.6m, s 4 m - připojovacím kabelem, výkon: 300W/m2, příkon: cca 3780W, 230V	ks	0,6	5 165,60	3 099,36
<i>Plný popis:</i>							
1 032.	B	00000017	Řídicí jednotka pro ochranu venkovních ploch na DIN lištu-ovládání od dozorčího	ks	0,1	6 292,00	629,20
<i>Plný popis:</i>							
1 033.	B	00000018	vlhkostně teplotní senzor	ks	0,1	1 210,00	121,00
<i>Plný popis:</i>							
1 034.	B	00000019	snímač teploty Teplotní senzor	ks	0,1	1 064,80	106,48
<i>Plný popis:</i>							
741-5_00: Elektromontáže - ostatní práce a konstrukce							100,70
1 035.	B	749913110	Montáž tabulka výstražná a označovací pro rozvodny	kus	2,0	50,35	100,70
<i>Plný popis:</i>							
742-1_01: Montáže slaboproud							18 756,47
1 036.	B	220270243_01	Montáž UTP, FTP kabelu Cat.6	m	360,0	12,36	4 449,60
<i>Plný popis:</i>							
1 037.	B	10.049.551	SXKD-6-FTP-LSOH kabel F/UTP, kat. 6, LSOH Eca, cívka 500m-bezahlogenový plášť	M	360,0	8,54	3 074,40
<i>Plný popis:</i>							
1 038.	B	220450007	Montáž datové skříně	kus	1,0	213,10	213,10
<i>Plný popis:</i>							
1 039.	B	10.652.241	Rozvaděč pro datové rozbočovače	KS	1,0	2 063,60	2 063,60
<i>Plný popis:</i>							
1 040.	B	10004	Switch POE 8port Průmyslový, vysoký rozsah teplot, POE+	ks	1,0	4 389,79	4 389,79

Poř.	Typ	Kód	Popis	MJ	Výměra	Jedn. cena	Cena
<i>Plný popis:</i>							
1 041.	B	220731519	Montáž sady přepětové ochrany uvnitř objektu	kus	1,0	9,36	9,36
<i>Plný popis:</i>							
1 042.	B	10005	CP24BLY celokovový patch panel MINI-COM pro 24 modulů, 1U, 19", neosazený, černý	ks	1,0	1 528,12	1 528,12
<i>Plný popis:</i>							
1 043.	B	10.942.06511	PANDUIT CJS688TGY modul MINI-COM TX PLUS FTP, RJ45, kat. 6, černý	KS	3,0	214,72	644,16
<i>Plný popis:</i>							
1 044.	B	10006	Vyvazovací panel 1U s plastovou lištou pro 19" rack	ks	1,0	163,33	163,33
<i>Plný popis:</i>							
1 045.	B	10007	UTP propojovací kabel 0,5m Cat.6	ks	3,0	30,80	92,40
<i>Plný popis:</i>							
1 046.	B	10011	Napájecí panel 8x230V s přepětovou ochranou	ks	1,0	479,69	479,69
<i>Plný popis:</i>							
1 047.	B	742330024	Montáž patch panelu 24 portů UTP/FTP	kus	1,0	1 233,73	1 233,73
<i>Plný popis:</i>							
1 048.	B	742330052_01	Popis portů patchpanelu	kus	1,0	45,62	45,62
<i>Plný popis:</i>							
1 049.	B	742330101	Měření metalického segmentu s vyhotovením protokolu	kus	3,0	123,19	369,57
<i>Plný popis:</i>							
742-2_00: CCTV							18 781,18
1 050.	B	742230003_01	Montáž venkovní kamery	kus	3,0	469,32	1 407,95
<i>Plný popis:</i>							
1 051.	B	33091224	Kamera venkovní: 2MP IP den/noc kamera v provedení bullet s IR60m, motorzoom 2,8-12, antivandal: - (např. typ HIKVISION DS-2CD2623G0-IZS)	ks	3,0	4 840,70	14 522,10
<i>Plný popis:</i>							
1 052.	B	742230007_01	Montáž konzoly pro kryt nebo kameru	kus	3,0	234,70	704,11
<i>Plný popis:</i>							
1 053.	B	742230009_01	Montáž samolepky "Střeženo kamerovým systémem"	kus	2,0	10,81	21,62
<i>Plný popis:</i>							
1 054.	B	742230102_01	Instalace a nastavení SW pro sledování kamer	soubor	1,0	756,62	756,62
<i>Plný popis:</i>							

Poř.	Typ	Kód	Popis	MJ	Výměra	Jedn. cena	Cena
1 055.	B	742230103_01	Nastavení záběru podle přání uživatele	kus	3,0	456,26	1 368,78
<i>Plný popis:</i>							
SO04: Venkovní objekty-oplocením terenní úpravy a komunikace							1 381 888,12
1: Zemní práce							98 059,10
1 067.	B	111211212	Snesení větví stromů na hromady nebo naložení na dopravní prostředek jehličnatých v rovině nebo ve - svahu do 1:3, průměru kmene přes 30 cm	kus	2,0	86,71	173,42
<i>Plný popis:</i>							
1 068.	B	112101122	Odstranění stromů s odřezáním kmene a s odvětvením jehličnatých bez odkornění, průměru kmene přes - 300 do 500 mm	kus	2,0	180,75	361,51
<i>Plný popis:</i>							
1 069.	B	112201101	Odstranění pařezů s jejich vykopáním, vytrháním nebo odstřelením, s přesekáním kořenů průměru přes - 100 do 300 mm	kus	4,0	271,04	1 084,16
<i>Plný popis:</i>							
1 070.	B	112201102	Odstranění pařezů s jejich vykopáním, vytrháním nebo odstřelením, s přesekáním kořenů průměru přes - 300 do 500 mm	kus	2,0	524,48	1 048,96
<i>Plný popis:</i>							
1 071.	B	122251102	Odkopávky a prokopávky nezapažené strojně v hornině třídy těžitelnosti I skupiny 3 přes 20 do 50 m3	m3	8,772	182,39	1 599,89
<i>Plný popis:</i>							
1 072.	B	133212011	Hloubení šachet ručně zapažených i nezapažených v horninách třídy těžitelnosti I skupiny 3, - půdorysná plocha výkopu do 4 m2	m3	2,712	1 903,02	5 161,00
<i>Plný popis:</i>							
1 073.	B	162751113	Vodorovné přemístění výkopku nebo sypaniny po suchu na obvyklém dopravním prostředku, bez naložení - výkopku, avšak se složením bez rozhrnutí z horniny třídy těžitelnosti I skupiny 1 až 3 na vzdálenost / přes 5 000 do 6 000 m	m3	11,484	206,22	2 368,23
<i>Plný popis:</i>							
1 074.	B	171201221	Poplatek za uložení stavebního odpadu na skládce (skládkovné) zeminy a kamení zatříděného do - Katalogu odpadů pod kódem 17 05 04	t	22,394	523,08	11 713,78
<i>Plný popis:</i>							

Poř.	Typ	Kód	Popis	MJ	Výměra	Jedn. cena	Cena
1 075.	B	171251201	Uložení sypaniny na skládky nebo meziskládky bez hutnění s upravením uložené sypaniny do - předepsaného tvaru	m3	11,484	20,07	230,51
<i>Plný popis:</i>							
1 076.	B	181351103	Zásyp jam po pařezech výkopkem z horniny získané při dobývání pařezů s hrubým urovnáním povrchu - zasypávky průměru pařezu přes 100 do 300 mm	kus	4,0	78,94	315,76
<i>Plný popis:</i>							
1 077.	B	181351103	Zásyp jam po pařezech výkopkem z horniny získané při dobývání pařezů s hrubým urovnáním povrchu - zasypávky průměru pařezu přes 300 do 500 mm	kus	6,0	168,08	1 008,48
<i>Plný popis:</i>							
1 078.	B	181351103	Rozprostření a urovnání ornice v rovině nebo ve svahu sklonu do 1:5 strojně při souvislé ploše přes - 100 do 500 m2, tl. vrstvy do 200 mm	m2	220,0	54,16	11 915,18
<i>Plný popis:</i>							
1 079.	B	10364100	zemina pro terénní úpravy - tříděná	t	33,0	245,56	8 103,32
<i>Plný popis:</i>							
1 080.	B	181411131	Založení trávníku na půdě předem připravené plochy do 1000 m2 výsevem včetně utážení parkového v - rovině nebo na svahu do 1:5	m2	220,0	19,86	4 368,87
<i>Plný popis:</i>							
1 081.	B	00572410	osivo směs travní parková	kg	3,3	76,13	251,24
<i>Plný popis:</i>							
1 082.	B	181951112	Úprava pláně vyrovnáním výškových rozdílů strojně v hornině třídy těžitelnosti I, skupiny 1 až 3 se - zhutněním	m2	588,723	22,61	13 313,86
<i>Plný popis:</i>							
1 083.	B	182313101	Vyplnění otvorů ornici v mřížovinových nebo vylehčených tvárnících nebo panelech pro jakýkoliv tvar - a velikost otvorů	m2	83,5	33,16	2 768,67
<i>Plný popis:</i>							
1 084.	B	10364100	zemina pro terénní úpravy - tříděná	t	5,01	245,56	1 230,23
<i>Plný popis:</i>							
1 085.	B	183101221	Hloubení jamek pro vysazování rostlin v zemině tř.1 až 4 s výměnou půdy z 50% v rovině nebo na svahu - do 1:5, objemu přes 0,40 do 1,00 m3	kus	10,0	1 386,79	13 867,93
<i>Plný popis:</i>							
1 086.	B	10321100	zahradní substrát pro výsadbu VL	m3	5,0	1 217,42	6 087,10
<i>Plný popis:</i>							

Poř.	Typ	Kód	Popis	MJ	Výměra	Jedn. cena	Cena
1 087.	B		Výsadba stromů bez balu do předem vyhloubené jamky se zalitím v rovině nebo na svahu do 1:5, při - výšce kmene do 1,8 m	kus	10,0	108,70	1 087,01
<i>Plný popis:</i>							
1 088.	B	02650315	Javor japonský "Green Cascade" 100-120cm	kus	5,0	1 000,00	5 000,00
<i>Plný popis:</i>							
1 089.	B	02650316	Javor japonský "Green Cascade" 100-120cm	kus	5,0	1 000,00	5 000,00
<i>Plný popis:</i>							
2: Zakládání							21 006,41
1 090.	B	233211115	Zemní ocelové vruty pro ploty a dopravní značky průměru 76 mm, délky 800 mm	kus	12,0	1 004,84	12 058,13
<i>Plný popis:</i>							
1 091.	B	275313711	Základy z betonu prostého patky a bloky z betonu kamenem neprokládaného tř. C 20/25	m3	2,712	3 299,51	8 948,28
<i>Plný popis:</i>							
3: Svislé a kompletní konstrukce							254 662,78
1 092.	B	338121125	Osazování sloupků a vzpěr plotových železobetonových se zabetonováním patky, o objemu přes 0,15 do - 0,20 m3	kus	15,0	1 135,91	17 038,61
<i>Plný popis:</i>							
1 093.	B	59231161	sloupek s drážkami plotový řadový vyztužený beton 200x180x2800mm	kus	13,0	850,50	11 056,48
<i>Plný popis:</i>							
1 094.	B	59231013	sloupek plotový koncový vyztužený beton s drážkami 200x180x3400mm	kus	2,0	684,28	1 368,56
<i>Plný popis:</i>							
1 095.	B	338171115	Montáž sloupků a vzpěr plotových ocelových trubkových nebo profilovaných výšky do 2,00 m ukotvením k - pevnému podkladu	kus	12,0	178,36	2 140,35
<i>Plný popis:</i>							
1 096.	B	55342157	plotový sloupek s patkou pro svařované panely profilovaný oválný 50x70mm dl 1,5-2,0m povrchová - úprava Pz a komaxit	kus	12,0	1 123,63	13 483,61
<i>Plný popis:</i>							
1 097.	B	348101210	Osazení vrat a vrátek k oplocení na sloupky ocelové, plochy jednotlivě do 2 m2	kus	1,0	267,02	267,02
<i>Plný popis:</i>							
1 098.	B	55342331.R	branka plotová jednokřídlá Pz 900x2000mm	kus	1,0	6 056,77	6 056,77
<i>Plný popis:</i>							

Poř.	Typ	Kód	Popis	MJ	Výměra	Jedn. cena	Cena
1 099.	B	348121121.R	Osazování desek plotových železobetonových prefabrikovaných do drážek předem osazených sloupků na - cementovou maltu se zatřením ložných a styčných spár, při rozměru desek 500x50x2000 mm	kus	56,0	401,05	22 458,87
<i>Plný popis:</i>							
1 100.	B	59233117	deska plotová betonová 2000x50x290mm	kus	56,0	370,48	20 746,88
<i>Plný popis:</i>							
1 101.	B	348121221	Osazení podhrabových desek na ocelové sloupky, délky desek přes 2 do 3 m	kus	11,0	438,44	4 822,83
<i>Plný popis:</i>							
1 102.	B	59233120	deska plotová betonová 2900x50x290mm	kus	11,0	549,01	6 039,10
<i>Plný popis:</i>							
1 103.	B	348401130	Montáž oplocení z pletiva strojového s napínacími dráty přes 1,6 do 2,0 m	m	31,0	92,88	2 879,13
<i>Plný popis:</i>							
1 104.	B	Z.2.14.	OPLOCENÍ ZE SVAŘOVANÝCH PRŮMYSLOVÝCH DÍLCŮ výšky 2,00m	m	31,0	585,20	18 141,20
<i>Plný popis:</i>							
1 105.	B	348172115	Montáž vjezdových bran samonosných posuvných jednokřídlových plochy přes 6 do 9 m2	kus	1,0	15 160,62	15 160,62
<i>Plný popis:</i>							
1 106.	B	Z.2.12.	POSUVNÁ OCELOVÁ VENKOVNÍ BRÁNA SAMONOSNÁ S OTVÍRAVOU BRANKOU-ozn. Z.2.12	kus	1,0	102 344,00	102 344,00
<i>Plný popis:</i>							
1 107.	B	348941112	Osazování rámového oplocení na cementovou maltu min. MC-10, bez spárování, do zděných nebo - betonových sloupků, výška rámu přes 1500 do 2500 mm	m	4,65	268,20	1 247,15
<i>Plný popis:</i>							
1 108.	B	Z.2.13.	Oplocení z děrovaného plechu - oplocení V10 (u parkingu)-ozn. Z.2.13	m	4,65	2 024,00	9 411,60
<i>Plný popis:</i>							
56: Podkladní vrstvy komunikací, letišť a ploch							481 715,23
1 109.	B	564231111	Podklad nebo podsyp ze šterkopísku ŠP s rozprostřením, vlhčením a zhutněním, po zhutnění tl. 100 mm	m2	83,5	87,46	7 302,60
<i>Plný popis:</i>							
1 110.	B	564710011	Podklad nebo kryt z kameniva hrubého drceného vel. 8-16 mm s rozprostřením a zhutněním, po zhutnění - tl. 50 mm	m2	45,0	77,78	3 500,13

Poř.	Typ	Kód	Popis	MJ	Výměra	Jedn. cena	Cena
<i>Plný popis:</i>							
1 111.	B	564730011	Podklad nebo kryt z kameniva hrubého drceného vel. 8-16 mm s rozprostřením a zhutněním, po zhutnění - tl. 100 mm	m2	83,5	240,38	20 071,90
<i>Plný popis:</i>							
1 112.	B	564732111	Podklad nebo kryt z vibrovaného štěrku VŠ s rozprostřením, vlhčením a zhutněním, po zhutnění tl. - 100 mm	m2	45,0	164,01	7 380,48
<i>Plný popis:</i>							
1 113.	B	564760111	Podklad nebo kryt z kameniva hrubého drceného vel. 16-32 mm s rozprostřením a zhutněním, po - zhutnění tl. 200 mm	m2	83,5	231,20	19 305,23
<i>Plný popis:</i>							
1 114.	B	564861111	Podklad ze štěrkodrti ŠD s rozprostřením a zhutněním, po zhutnění tl. 200 mm	m2	456,0	208,81	95 215,61
<i>Plný popis:</i>							
1 115.	B	564952111	Podklad z mechanicky zpevněného kameniva MZK (minerální beton) s rozprostřením a s hutněním, po - zhutnění tl. 150 mm	m2	456,0	276,04	125 875,78
<i>Plný popis:</i>							
1 116.	B	565145101	Asfaltový beton vrstva podkladní ACP 16 (obalované kamenivo střednězrné - OKS) s rozprostřením a - zhutněním v pruhu šířky do 1,5 m, po zhutnění tl. 60 mm	m2	456,0	445,31	203 063,49
<i>Plný popis:</i>							
57: Kryty pozemních komunikací letišť a ploch z kameniva nebo živičné							197 793,76
1 117.	B	573211107	Postřik spojovací PS bez posypu kamenivem z asfaltu silničního, v množství 0,30 kg/m2	m2	456,0	22,13	10 093,01
<i>Plný popis:</i>							
1 118.	B	573231107	Postřik spojovací PS bez posypu kamenivem ze silniční emulze, v množství 0,40 kg/m2	m2	456,0	26,55	12 107,00
<i>Plný popis:</i>							
1 119.	B	577134121	Asfaltový beton vrstva obrusná ACO 11 (ABS) s rozprostřením a se zhutněním z nemodifikovaného - asfaltu v pruhu šířky přes 3 m tř. I, po zhutnění tl. 40 mm	m2	456,0	385,07	175 593,76
<i>Plný popis:</i>							

59: Kryty pozemních komunikací, letišť a ploch dlážděné

88 943,86

Poř.	Typ	Kód	Popis	MJ	Výměra	Jedn. cena	Cena
1 120.	B	596211110	Kladení dlažby z betonových zámkových dlaždic komunikací pro pěší s ložem z kameniva těžného nebo - drceného tl. do 40 mm, s vyplněním spár s dvojitým hutněním, vibrováním a se smetením přebytečného / materiálu na krajnici tl. 60 mm skupiny A, pro plochy do 50 m2	m2	45,0	346,88	15 609,75

Plný popis:

1 121.	B	59245301	dlažba zámková tvaru I kraj 200x140x60mm přírodní	m2	45,9	474,98	21 801,65
--------	---	----------	---	----	------	--------	-----------

Plný popis:

1 122.	B	596412211	Kladení dlažby z betonových vegetačních dlaždic pozemních komunikací s ložem z kameniva těžného - nebo drceného tl. do 50 mm, s vyplněním spár a vegetačních otvorů, s hutněním vibrováním tl. 80 / mm, pro plochy přes 50 do 100 m2	m2	83,5	250,04	20 878,07
--------	---	-----------	--	----	------	--------	-----------

Plný popis:

1 123.	B	59246016	dlažba plošná betonová vegetační 600x400x80mm	m2	85,17	359,92	30 654,39
--------	---	----------	---	----	-------	--------	-----------

Plný popis:

767: Konstrukce zámečnické

10 509,30

1 157.	B	767995115_01	Montáž ostatních atypických zámečnických konstrukcí hmotnosti přes 50 do 100 kg	kg	85,0	35,64	3 029,30
--------	---	--------------	---	----	------	-------	----------

Plný popis:

1 158.	B	Z.2.16.b	Výškové omezení průjezdu AL dl. 5000mm včetně zavěšení - ozn. Z.2.16.b	kg	85,0	88,00	7 480,00
--------	---	----------	--	----	------	-------	----------

Plný popis:

783: Dokončovací práce - nátěry

1 427,02

1 159.	B	783009421	Bezpečnostní šrafování rohových hran stěnových nebo podlahových	m	5,6	254,82	1 427,02
--------	---	-----------	---	---	-----	--------	----------

Plný popis:

91: Doplnující konstrukce a práce pozemních komunikací, letišť a ploch

96 191,40

1 124.	B	912111111	Montáž zábrany parkovací tvaru sloupku do výšky 800 mm zabetonované	kus	3,0	231,77	695,31
--------	---	-----------	---	-----	-----	--------	--------

Plný popis:

1 125.	B	40445153.R	sloupek ohebný plastový 80*750 mm - ozn. P.2.1.	kus	3,0	194,91	584,72
--------	---	------------	---	-----	-----	--------	--------

Plný popis:

Poř.	Typ	Kód	Popis	MJ	Výměra	Jedn. cena	Cena
1 126.	B	914111111	Montáž svislé dopravní značky základní velikosti do 1 m2 objímkami na sloupky nebo konzoly	kus	8,0	234,11	1 872,84
<i>Plný popis:</i>							
1 127.	B	40445600	výstražné dopravní značky A1-A30, A33 700mm	kus	5,0	723,73	3 618,63
<i>Plný popis:</i>							
1 128.	B	40445621	informativní značky provozní IP1-IP3, IP4b-IP7, IP10a, b 500x500mm	kus	2,0	563,36	1 126,72
<i>Plný popis:</i>							
1 129.	B	40445647	dotankové tabulky E1, E2a,b , E6, E9, E10 E12c, E17 500x500mm	kus	1,0	562,48	562,48
<i>Plný popis:</i>							
1 130.	B	914511112	Montáž sloupku dopravních značek délky do 3,5 m do hliníkové patky	kus	7,0	881,51	6 170,56
<i>Plný popis:</i>							
1 131.	B	40445225_01	sloupek pro dopravní značku Zn D 60mm v 3,5m	kus	7,0	644,06	4 508,44
<i>Plný popis:</i>							
1 132.	B	40445240_01	patka pro sloupek Al D 60mm	kus	7,0	335,08	2 345,54
<i>Plný popis:</i>							
1 133.	B	40445220	držák dopravní značky na stěnu D 60mm	kus	7,0	1 193,81	8 356,66
<i>Plný popis:</i>							
1 134.	B	40445253_01	víčko plastové na sloupek D 60mm	kus	7,0	52,70	368,92
<i>Plný popis:</i>							
1 135.	B	915211111	Vodorovné dopravní značení stříkaným plastem dělicí čára šířky 125 mm souvislá bílá základní	m	31,5	29,82	939,29
<i>Plný popis:</i>							
1 136.	B	915611111_01	Předznačení pro vodorovné značení stříkané barvou nebo prováděné z nátěrových hmot liniové dělicí - čáry, vodící proužky	m	31,5	5,45	171,61
<i>Plný popis:</i>							
1 137.	B	916131213	Osazení silničního obrubníku betonového se zřízením lože, s vyplněním a zatřením spár cementovou - maltou stojatého s boční opěrou z betonu prostého, do lože z betonu prostého	m	61,18	269,25	16 472,49
<i>Plný popis:</i>							
1 138.	B	59217023	obrubník betonový chodníkový 1000x150x250mm	m	56,889	51,48	2 928,92
<i>Plný popis:</i>							
1 139.	B	59217035	obrubník betonový obloukový vnější 780x150x250mm	m	7,35	593,95	4 365,50
<i>Plný popis:</i>							

Poř.	Typ	Kód	Popis	MJ	Výměra	Jedn. cena	Cena
1 140.	B	916231213	Osazení chodníkového obrubníku betonového se zřízením lože, s vyplněním a zatřením spár cementovou - maltou stojatého s boční opěrou z betonu prostého, do lože z betonu prostého	m	31,0	153,03	4 743,90
<i>Plný popis:</i>							
1 141.	B	59217036	obrubník betonový parkový přírodní 500x80x250mm	m	31,0	64,19	1 990,00
<i>Plný popis:</i>							
1 142.	B	919124121	Dilatační spáry vkládané v cementobetonovém krytu s odstraněním vložek, s vyčištěním a vyplněním - spár asfaltovou zálivkou	m	157,75	209,78	33 092,66
<i>Plný popis:</i>							
1 143.	B	919731122	Zarovnání styčné plochy podkladu nebo krytu podél vybourané části komunikace nebo zpevněné plochy - živičné tl. přes 50 do 100 mm	m	29,25	43,63	1 276,20
<i>Plný popis:</i>							
96: Bourání konstrukcí							38 122,84
1 144.	B	113107324	Odstranění podkladů nebo krytů strojně plochy jednotlivě do 50 m2 s přemístěním hmot na skládku na - vzdálenost do 3 m nebo s naložením na dopravní prostředek z kameniva hrubého drceného, o tl. vrstvy / přes 300 do 400 mm	m2	150,24	99,12	14 892,50
<i>Plný popis:</i>							
1 145.	B	961044111	Bourání základů z betonu prostého	m3	2,106	3 482,74	7 334,65
<i>Plný popis:</i>							
1 146.	B	962032231	Bourání zdiva nadzákladového z cihel nebo tvárnic z cihel pálených nebo vápenopískových, na maltu - vápennou nebo vápenocementovou, objemu přes 1 m3	m3	11,934	801,34	9 563,15
<i>Plný popis:</i>							
1 147.	B	966049831	Rozebrání prefabrikovaných plotových desek betonových	kus	4,0	143,44	573,76
<i>Plný popis:</i>							
1 148.	B	966052121	Bourání plotových sloupků a vzpěr železobetonových výšky do 2,5 m s betonovou patkou	kus	4,0	446,47	1 785,89
<i>Plný popis:</i>							
1 149.	B	966071711	Bourání plotových sloupků a vzpěr ocelových trubkových nebo profilovaných výšky do 2,50 m - zabetonovaných	kus	4,0	348,30	1 393,20
<i>Plný popis:</i>							
1 150.	B	966071822	Rozebrání oplocení z pletiva drátěného se čtvercovými oky, výšky přes 1,6 do 2,0 m	m	17,85	65,12	1 162,44
<i>Plný popis:</i>							

Poř.	Typ	Kód	Popis	MJ	Výměra	Jedn. cena	Cena
1 151.	B	966073813	Rozebrání vrat a vrátek k oplocení plochy jednotlivě přes 10 do 20 m2	kus	1,0	1 417,25	1 417,25

Plný popis:

997: Přesun sutě

54 085,21

1 152.	B	997221551	Vodorovná doprava suti bez naložení, ale se složením a s hrubým urovnáním ze sypkých materiálů, na - vzdálenost do 1 km	t	113,813	46,80	5 326,03
--------	---	-----------	---	---	---------	-------	----------

Plný popis:

1 153.	B	997221559	Vodorovná doprava suti bez naložení, ale se složením a s hrubým urovnáním Příplatek k ceně za každý - další i započatý 1 km přes 1 km	t	569,065	11,48	6 533,08
--------	---	-----------	--	---	---------	-------	----------

Plný popis:

1 154.	B	997221611	Nakládání na dopravní prostředky pro vodorovnou dopravu suti	t	113,813	114,93	13 080,85
--------	---	-----------	--	---	---------	--------	-----------

Plný popis:

1 155.	B	997221873	Poplatek za uložení stavebního odpadu na recyklační skládce (skládkovné) zeminy a kamení zaříděného - do Katalogu odpadů pod kódem 17 05 04	t	113,813	256,08	29 145,23
--------	---	-----------	---	---	---------	--------	-----------

Plný popis:

998: Přesun hmot

39 371,20

1 156.	B	998225111	Přesun hmot pro komunikace s krytem z kameniva, monolitickým betonovým nebo živičným dopravní - vzdálenost do 200 m jakékoliv délky objektu	t	570,133	69,06	39 371,20
--------	---	-----------	---	---	---------	-------	-----------

Plný popis: