



KOMORNÍ  
FILHARMONIE  
PARDUBICE

KONZERVATOŘ PARDUBICE

datum	2. 5. 2023	Počet listů	2
číslo	KONZ 179/2023	QR kód	
osoba		Ukládací znak	25

Komorní filharmonie Pardubice, Sukova třída 1260, 530 02 Pardubice  
IČ 00088447, DIČ: [QR kód] neplátce DPH, osoba identifikovaná k dani,  
bankovní spojení: [QR kód]

Pardubice, 27. 4. 2023

Konzervatoř Pardubice  
Sukova třída 1260  
530 02 Pardubice  
IČO: 481 61 110  
/dále i jen **pronajímatel**/

# RÁMCOVÁ OBJEDNÁVKA

## Pronájmu prostor

Předběžně u vás objednááme pronájem prostor a služby s tím spojené pro zkouškovou a koncertní činnost v Sukově síni Domu hudby pro období 1. 5. – 31. 5. 2023 dle příloženého rozpisu dle vámi uvedených cen pronájmu v rámcově odhadnuté celkové ceně cca 176 337,00 Kč.

Prosím o potvrzení mé objednávky a rámcové částky pronájmu.

### Zveřejnění rámcové objednávky v registru smluv

Pronajímatel i nájemce se dohodli, že **pronajímatel** bezodkladně po potvrzení této objednávky nájemci odešle objednávku k řádnému uveřejnění do registru smluv vedeného Ministerstvem vnitra ČR. O uveřejnění smlouvy pronajímatel

bezodkladně informuje druhou smluvní stranu, nebyl-li kontaktní údaj této smluvní strany uveden přímo do registru smluv jako kontakt pro notifikaci o uveřejnění.

Smluvní strany berou na vědomí, že nebude-li objednávka zveřejněna ani devadesátý den od jejího uzavření, je následujícím dnem zrušena od počátku s účinky případného bezdůvodného obohacení.



Smluvní strany prohlašují, že žádná část objednávky nenaplnuje znaky obchodního tajemství (§ 504 z. č. 89/2012 Sb., občanský zákoník).

Pro případ, kdy je v objednávce uvedeno rodné číslo, e-mailová adresa, telefonní číslo, číslo účtu fyzické osoby, bydliště/sídlo fyzické osoby, se smluvní strany se dohodly, že objednávka bude uveřejněna bez těchto údajů. Dále se smluvní strany dohodly, že objednávka bude uveřejněna bez podpisů.

V souladu se zněním předchozího odstavce platí, že pro případ, kdy by objednávka obsahovala osobní údaje, které nejsou zahrnuty ve výše uvedeném výčtu a které zároveň

nepodléhají uveřejnění dle příslušných právních předpisů, poskytuje nájemce svůj souhlas se zpracováním těchto údajů, konkrétně s jejich zveřejněním v registru smluv ve smyslu zákona č. 340/2015 Sb. pronajímatelem. Souhlas se uděluje na dobu neurčitou a je poskytnut dobrovolně.

Děkuji

  
tajemnice  
Komorní filharmonie Pardubice  

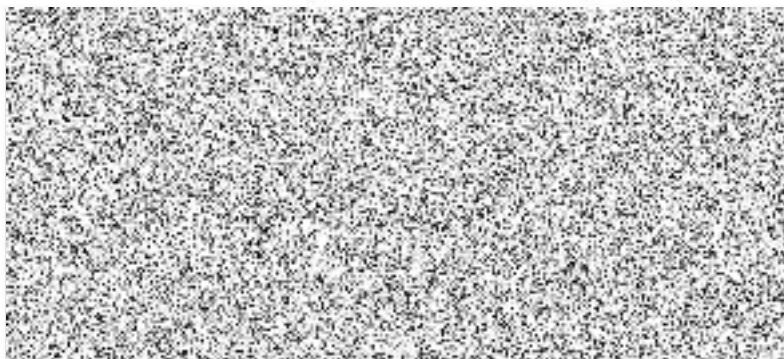

## Komorní filharmonie Pardubice – ferman na měsíc květen 2023

DAT	DEN	HODINA	CO	KDE	poznámka
1. 5.	PO				
2. 5.	ÚT	7.30 – 9.00 9.00 – 13.00 13.00 – 14.00	příprava zk sklizení	DH Pce DH Pce DH Pce	
3. 5.	ST	7.30 – 9.00 9.00 – 12.00 13.00 – 16.00 16.00 – 17.00	příprava zk zk sklizení	DH Pce DH Pce DH Pce DH Pce	
4. 5.	ČT				
5. 5.	PÁ				
6. 5.	SO				
7. 5.	NE				
8. 5.	PO				
9. 5.	ÚT				
10. 5.	ST				
11. 5.	ČT				
12. 5.	PÁ	7.30 – 9.00 9.00 – 12.00 13.00 – 16.00 16.00 – 17.00	příprava zk zk sklizení	DH Pce DH Pce DH Pce DH Pce	
13. 5.	SO	18.00 – 20.00	příprava	DH Pce	navezení aparatury
14. 5.	NE	7.00 – 9.00 9.00 – 12.00 13.00 – 16.00 16.00 – 17.00	příprava zk zk sklizení	DH Pce DH Pce DH Pce DH Pce	prosím někoho do kabiny v 7 hodin kvůli zvukařovi
15. 5.	PO	7.30 – 10.00 10.00 – 13.00 16.00 – 19.00 <b>19.00</b> 21.00 – 22.00	příprava GZ příprava <b>KO Ohnivá klasika</b> sklizení	DH Pce DH Pce DH Pce <b>DH Pce</b> DH Pce	prosím někoho do kabiny na GZ, čas upřesním
16. 5.	ÚT				
17. 5.	ST	7.30 – 9.00 9.00 – 13.00 13.00 – 14.00	příprava zk sklizení	DH Pce DH Pce DH Pce	
18. 5.	ČT	7.00 – 9.00 9.00 – 12.00 13.00 – 16.00 16.00 – 17.00	příprava zk zk sklizení	DH Pce DH Pce DH Pce DH Pce	
19. 5.	PÁ				
20. 5.	SO				
21. 5.	NE				
22. 5.	PO	16.00 – 19.00 <b>19.00</b> 21.00 – 22.00	příprava <b>KO 9. ABO</b> sklizení	DH Pce <b>DH Pce</b> DH Pce	
23. 5.	ÚT	7.30 – 9.00	příprava	DH Pce	

		9.00 – 12.00 12.00 – 13.00	zkouška sklizení	DH Pce DH Pce	
24. 5.	ST	7.30 – 10.00 <b>10.00</b> 17.00 – 19.00 <b>19.00</b> 21.00 – 22.00	příprava <b>KO Vítězů PHJ</b> příprava <b>KO 9. ABO</b> sklizení	DH Pce <b>DH Pce</b> DH Pce <b>DH Pce</b> DH Pce	
25. 5.	ČT	7.30 – 10.00 10.00 – 13.00 13.00 – 14.00	příprava zk sklizení	DH Pce DH Pce DH Pce	
26. 5.	PÁ	7.30 – 9.00 9.00 – 12.00 13.00 – 16.00 16.00 – 17.00	příprava zk zk sklizení	DH Pce DH Pce DH Pce DH Pce	
27. 5.	SO				
28. 5.	NE				
29. 5.	PO	7.30 – 10.00 <b>10.00 – 14.00</b>	příprava <b>konkurz</b>	DH Pce <b>DH Pce</b>	použijeme všechny šatny (dirigentská, sólistů)
30. 5.	ÚT	13.00 – 15.00 15.00 – 18.00 18.00 – 19.00	příprava zkouška sklizení	DH Pce DH Pce DH Pce	
31. 5.	ST				



KFP

**Dodatek č. 37 k ujednání ze dne 18. 5. 1993,  
které je součástí smlouvy o nájmu nebytových prostor v Domě hudby**

Sukova třída č. 1260, v Pardubicích ze dne 7. 5. 1991  
majetek je ve vlastnictví Pardubického kraje v souladu se zřizovací listinou  
č.j.: KrÚ 3094/2014/21 OŠK ze dne 19. 12. 2013

Níže uvedeného dne, měsíce a roku osoby dle vlastního prohlášení způsobilé  
k právním úkonům

**Konzervatoř Pardubice**

Sukova třída 1260, Zelené Předměstí, 530 02 Pardubice  
**zastoupená ředitelem Mgr. Daliborem Hlavou**  
(dále jen pronajímatel)

a

**Komorní filharmonie Pardubice**

Sukova třída 1260, 530 02 Pardubice  
**zastoupená ředitelem MgA. Pavlem Svobodou**  
(dále jen nájemce)

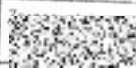
KONZERVATOŘ PARDUBICE	
Došlo: 10. 1. 2023	Počet listů: 1
Č.j.: KONV 35/2023	
Značka	Ukladací znak

uzavírají

**dodatek č. 37, kterým se ruší dodatek č. 36 ze dne 1. 9. 2022**

Nájemné a služby za užívání koncertního sálu - Sukovy síně - pro zkouškovou a koncertní  
činnost pro období **roku 2023**

se sjednávají takto:

doba trvání koncertu je 3 hodiny:

nájemné za koncert činí	2 011,00	Kč
nájemné movitých věcí	100,00	Kč
energie za koncert činí	10 689,00	Kč
úklid a režie za koncert činí	4 360,00	Kč
<b>celkem nájemné a služby</b>	<b>17 160,00</b>	<b>Kč</b>

mzda požárníka za 1 hodinu	200,00	Kč
SP a ZP požárníka za 1 hodinu	46,00	Kč
<b>celkem 1 hodina požárník</b>	<b>246,00</b>	<b>Kč</b>

nájemné za zkoušku (tři a půl hodiny)	1 004,00	Kč
energie za zkoušku	4 031,00	Kč
režie za zkoušku	3 631,00	Kč
<b>celkem za zkoušku</b>	<b>8 666,00</b>	<b>Kč</b>

**Dále se započítává:**

Pronájem varhan	1 700,00	Kč/akce
Pronájem klavíru Steinway	1 700,00	Kč/akce
Pronájem mikrofону/1 ks	110,00	Kč/1 ks/akce
Pronájem plátna	500,00	Kč/1 ks/akce

### **DPH, změny cen energií, inflace**

V případě, že se Konzervatoř Pardubice stane plátcem DPH, se k uvedeným částkám bude připočítávat náležité procento DPH.

V případě, že výrazně stoupne v průběhu roku cena energií, bude muset Konzervatoř Pardubice na tuto změnu reagovat a předepsat tuto službu v aktualizované výši.

Každoročně bude výše nájemného vyčíslena po zveřejnění výše míry inflace ČSÚ za rok minulý.

### **Obecná ustanovení:**

Součástí pronájmu Sukovy síně jsou i 3 šatny pro hosty a dirigenta.

### **Zveřejnění smlouvy v registru smluv**

Dle zákona o registru smluv č. 340/2015 Sb. je Konzervatoř Pardubice povinna uveřejňovat soukromoprávní smlouvy.

Nájemce a pronajímatel se dle výše uvedené skutečnosti dohodli, že pronajímatel bezodkladně po potvrzení dodatku smlouvy nájemcem odešle smlouvu (pokud budou kritéria dodatku odpovídat dle zákona o registru smluv zveřejnění) k řádnému uveřejnění do registru smluv vedeného Ministerstvem vnitra ČR.

Pronajímatel i nájemce prohlašují, že žádná část dodatku nenaplnuje znaky obchodního tajemství (§ 504 zákona č. 89/2012 Sb., občanský zákoník).

Smluvní strany berou na vědomí, že nebude-li smlouva zveřejněna ani devadesátý den od jejího uzavření, je následujícím dnem zrušena od počátku s účinky případného bezdůvodného obohacení. Pro případ, kdy je ve smlouvě uvedeno rodné číslo, e-mailová adresa, telefonní číslo, číslo účtu fyzické osoby, bydliště/sídlo fyzické osoby, se smluvní strany dohodly, že objednávka bude uveřejněna bez těchto údajů. Dále se smluvní strany dohodly, že smlouva bude uveřejněna bez podpisů.

V souladu se zněním předchozího odstavce platí, že pro případ, kdy by smlouva obsahovala osobní údaje, které nejsou zahrnuty ve výše uvedeném výčtu a které zároveň nepodléhají uveřejnění dle příslušných právních předpisů, poskytuje nájemce svůj souhlas se zpracováním těchto údajů, konkrétně s jejich zveřejněním v registru smluv ve smyslu zákona č. 340/2015 Sb. pronajímatelem. Souhlas se uděluje na dobu neurčitou a je poskytnut dobrovolně.

Tento dodatek nabývá účinnosti dne 1. 1. 2023.

Dodatek vypracován ve dvou vyhotoveních, z nichž pronajímatel i nájemce obdrží po jednom z nich.

V Pardubicích dne 16. 1. 2023

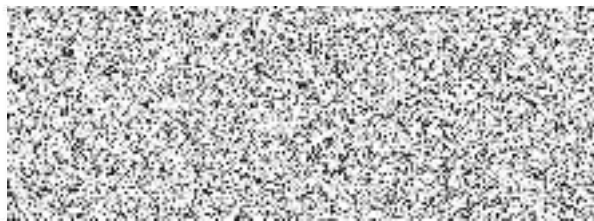

MgA. Pavel S v o b o d a  
za nájemce

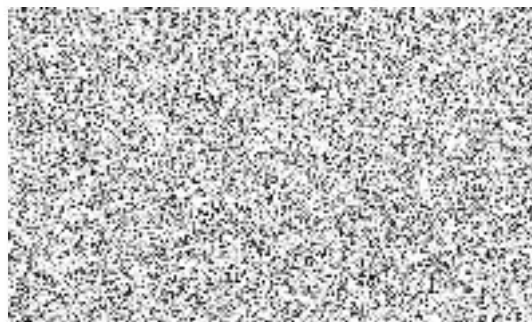

Mgr. Dalibor H l a v a  
za pronajímatele