

Dopravní podnik hl.m. Prahy, akciová společnost

se sídlem: Sokolovská 217/42, 190 22 Praha 9

ICO: 00005886
DIČ: CZ00005886, plátce DPH
bankovní spojení: Česká spořitelna, a.s. Praha 1
číslo účtu: 1930731349/0800
OR: MS Praha, sp. zn.: oddíl B, vložka 847
(dále jen „DP“)

a

MYPA, s.r.o.

se sídlem: 170 00 Praha 7, Dobrovského 31/1483
jednatel: Michal Paul, jednatel společnosti
IČO: 63676401
DIČ: CZ63676401, plátce DPH
bankovní spojení: Komerční banka a.s.
číslo účtu.: 510667720217/0100
OR: MS Praha, sp. zn.: oddíl C, vložka 37118
(dále jen „MYPA“)

uzavírají

Dodatek č. 000036 12 04

(dále jen „Dodatek“)
ke Smlouvě č. 000036 00 04
(dále jen „Smlouva“)

v následujícím znění:

Smluvní strany se dohodly uzavřením tohoto Dodatku na následujících změnách Smlouvy:

- 1) **Ustanovení čl. I. Předmět smlouvy** se mění a doplňuje tak, že nově zní takto:
 1. DP se zavazuje umožnit ukládání směsného odpadu z prodejen MYPA ve stanicích metra Vyšehrad, Muzeum, I. P. Pavlova, Kobylisy, Chodov a Můstek „A“ do kontejnerů DP umístěných v obvodu stanice. DP je v tomto případě považován za původce odpadu dle § 4 písm. Odstavce 1, písm. x zákona o odpadech č. 185/2001 Sb. v platném znění. DP je odpovědný za nakládání s tímto odpadem, zajišťuje jeho odstraňování prostřednictvím oprávněné osoby. Za ostatní povinně vytríděné složky odpadu, případně za vzniklý nebezpečný odpad je odpovědná MYPA.
 2. MYPA se zavazuje využívat max. ¼ objemu jednoho kontejneru na směsný odpad s četností odvozu 2x týdně ve stanicích metra Vyšehrad linka C a stanice metra Můstek na lince A, max. ½ objemu jednoho kontejneru na směsný odpad s četností odvozu 3x týdně ve stanici metra Muzeum a I. P. Pavlova linka C, max.

½ objemu jednoho kontejneru na směsný odpad s četností odvozu 2x týdně ve stanici metra Kobylisy a ve stanici metra Chodov s tím, že jiný druh odpadu ani způsob odkládání ve stanicích není dovolen.

2) Ustanovení čl. II. Smlouvy, Cena, odst. 1 se mění tak, že nově zní takto:

1. Podle zákona č. 526/1990 Sb., o cenách, v platném znění, se sjednává cena dohodou a činí za níže zmíněná využívaná místa plnění s účinností od 1.1. 2016:

ve stanici metra I. P. Pavlova linka C (Trebor - metrobox)	8 500,- Kč / rok
ve stanici metra Můstek linka A (Orbiz)	4 250,- Kč / rok
ve stanici metra Muzeum linka C (Pizza)	8 500,- Kč / rok
ve stanici metra Vyšehrad linka C (Foglar)	4 250,- Kč / rok
ve stanici metra Kobylisy linka C (Pizza)	8 500,- Kč / rok
ve stanici metra Chodov linka C (metrobox)	8 500,- Kč / rok

Celkem částka za všechny stanice za rok bude činit 42 500,-Kč / rok
(slovy: Čtyřicetdvatisícepětsetkorunčeských) za rok

Dnem uskutečnění zdanitelného plnění je 31.3.2016.

Dnem uskutečnění zdanitelného plnění od roku 2017 je 15.1. příslušného roku.

K uvedeným cenám bude připočtena DPH ve výši dle daňových předpisů platných v době uskutečnění zdanitelného plnění.

2. Smluvní strany prohlašují, že s ohledem na vývoj cen obecně a ve službách projednají a přiměřeně upraví smluvní cenu vždy na žádost jedné ze smluvních stran, přičemž tato změna bude sjednána písemným dodatkem podepsaným oprávněnými osobami obou smluvních stran.
- 3) Ostatní ustanovení smlouvy tímto Dodatkem výslovně nedotčená zůstávají beze změny.
- 4) Tento Dodatek se vyhotovuje ve čtyřech stejnopisech, z nichž každá smluvní strana obdrží dvě pare.
- 5) Tento Dodatek nabývá platnosti dnem podpisu oběma smluvními stranami a účinnosti dnem 1.1.2016.

V Praze dne: 31.12.2015

V Praze dne: 31.12.2015

Za DP:

Za MYPA:

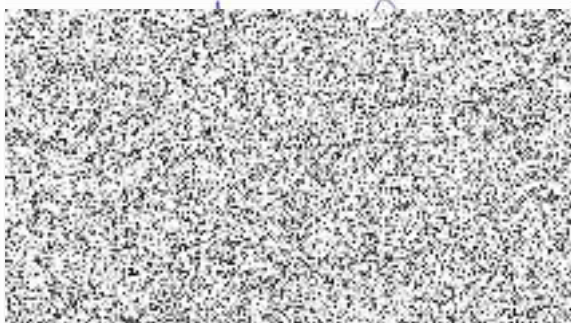

Michal Paul
jednatel společnosti
MYPA s.r.o.