

Dopravní podnik hl. m. Prahy, akciová společnost

se sídlem: Sokolovská 217/42, 190 22 Praha 9

IČO: 00005886

DIČ: CZ00005886, plátce DPH

bankovní spojení: Česká spořitelna, a.s. Praha 1

číslo účtu: 1930731349/0800

OR: zapsaný dne 11.7.1991 u MS v Praze, oddíl B, vložka 847

(dále jen „DP“)

a

MYPA, s r.o.

se sídlem: 170 00 Praha 7, Dobrovského 31/1483

jednatel: Michal Paul, jednatel společnosti

IČO: 63676401

DIČ: CZ63676401 – plátce DPH

bankovní spojení: Komerční banka a.s.

číslo účtu.: 510667720217/0100

OR: MS Praha, oddíl C, vložka 37118

(dále jen „MYPA“)

uzavírají

Dodatek č. 000036 11 04

(dále jen „Dodatek“)

ke Smlouvě č. 000036 00 04

(dále jen „Smlouva“)

v následujícím znění:

Smluvní strany se dohodly uzavřením tohoto Dodatku na následujících změnách Smlouvy:

1) Ustanovení čl. I. Předmět smlouvy se mění a doplňuje tak, že nově zní takto:

1. DP se zavazuje umožnit ukládání směsného odpadu z prodejen MYPA ve stanicích metra Vyšehrad, Muzeum, I. P. Pavlova (Orbiz; **Trebor – metrobox**), Kobylisy, Chodov a Můstek na lince A do kontejnerů DP umístěných v obvodu stanice. DP je v tomto případě považován za původce odpadu dle § 4 písm.

Odstavce 1, písm. w zákona o odpadech č. 185/2001 Sb. v platném znění. DP je odpovědný za nakládání s tímto odpadem, zajišťuje jeho odstraňování prostřednictvím oprávněné osoby. Za ostatní povinně vyříděné složky odpadu, případně za vzniklý nebezpečný odpad je odpovědná MYP A.

2. MYP A se zavazuje využívat max. ¼ objemu jednoho kontejneru na směsný odpad s četností odvozu 2x týdně ve stanicích metra Vyšehrad, Můstek na lince A a I.P. Pavlova, kde (I.P.Pavlova) bude moci MYP A (Trebor – metrobox) také navíc využívat max. ½ objemu jednoho kontejneru na směsný odpad s četností odvozu 3x týdně stejně jako ve stanici metra Muzeum linka C, max. ½ objemu jednoho kontejneru na směsný odpad s četností odvozu 2x týdně ve stanici metra Kobylisy a ve stanici metra Chodov s tím, že jiný druh odpadu ani způsob odkládání ve stanicích není dovolen.
3. Ukládání odpadu do kontejneru ve stanici I.P. Pavlova (Trebor – metrobox) za podmínek dle předchozích odstavců bude umožněno s účinností od 1.5.2015.“

2) Ustanovení čl. II. Smlouvy, Cena, odst. 1 se mění tak, že nově zní takto:

1. Podle zákona č. 526/1990 Sb., o cenách, v platném znění, se sjednává cena dohodou a činí za níže zmíněná využívaná místa plnění s účinností od 1.1. 2016:

ve stanici metra I. P. Pavlova linka C (Orbiz)	4 250,- Kč / rok
ve stanici metra I. P. Pavlova linka C (Trebor - metrobox)	8 500,- Kč / rok
ve stanici metra Můstek linka A (Orbiz)	4 250,- Kč / rok
ve stanici metra Muzeum linka C (Pizza)	8 500,- Kč / rok
ve stanici metra Vyšehrad linka C (Foglar)	4 250,- Kč / rok
ve stanici metra Kobylisy (Pizza)	8 500,- Kč / rok
ve stanici metra Chodov (metrobox)	8 500,- Kč / rok

Cena za využívání kontejneru ve stanici metra I. P. Pavlova (Trebor – metrobox) na lince C za období květen – prosinec 2015 činí 5 666,- Kč.

DUZP je za toto období 31.8.2015.

Celkem částka za všechny stanice za rok bude činit 46 750,-Kč / rok
(slovy: Čtyřicet šest tisíc sedm set padesát korun českých) za rok

DUZP bude za všechny stanice bude 15.1.2016.

K uvedeným cenám bude připočtena DPH ve výši dle daňových předpisů platných v době uskutečnění zdanitelného plnění.

2. Smluvní strany prohlašují, že s ohledem na vývoj cen obecně a ve službách projednají a přiměřeně upraví smluvní cenu vždy na žádost jedné ze smluvních stran, přičemž tato změna bude sjednána písemným dodatkem podepsaným oprávněnými osobami obou smluvních stran.

- 3) Ostatní ustanovení smlouvy tímto Dodatkem výslovně nedotčená zůstávají beze změny.
- 4) Tento Dodatek se vyhotovuje ve čtyřech stejnopisech, z nichž každá smluvní strana obdrží dvě pare.
- 5) Tento Dodatek nabývá platnosti dnem podpisu oběma smluvními stranami a účinnosti dnem 1.5.2015.

V Praze dne: 30.4.2015

Za DP:

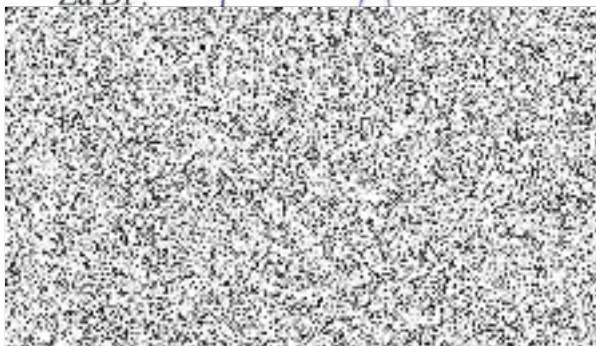

Za MYPA:



Michal Paul
jednatel společnosti
MYPA s.r.o.

