

VÝKAZ DOSAVADNÍHO A NOVÉHO STAVU ÚDAJŮ KATASTRU NEMOVITOSTÍ

Dosavadní stav				Nový stav											
Označení pozemku parc. číslem	Výměra parcely		Druh pozemku	Označení pozemku parc. číslem	Výměra parcely		Druh pozemku	Typ stavby	Způsob využití	Způsob využití	Způsob využití	Porovnání se stavem evidence právních vztahů			
	ha	m ²			ha	m ²						Díl přechází z pozemku označeného v katastru nemovitostí	Dřívejší poz. evidenci	Číslo listu vlastnictví	Výměra dílu
												ha	m ²		
226/1												226/1	41		
780												780	25		
781												781	11		
782												782	46		
783												783	79		
981												981	36		
982												982	10001		
983												983	108		
990												990	80		
991												991	80		
992												992	80		
998												998	173		
999												999	173		
1016												1016	80		
1017												1017	80		
1018												1018	80		
1019												1019	80		
1020												1020	80		
1021												1021	79		
1022												1022	79		
1023												1023	10001		
1024												1024	83		
1026												1026	82		
1027												1027	82		
1028												1028	83		
1029												1029	83		
1030												1030	75		
1031												1031	108		
1032												1032	83		
1036												1036	108		
1037												1037	44		

GEOMETRICKÝ PLÁN pro vymezení rozsahu věcného břemene k části pozemku	Geometrický plán ověřil úředně oprávněný zeměměřický inženýr:		Stejnopis ověřil úředně oprávněný zeměměřický inženýr:	
	Jméno, příjmení: XXX		Jméno, příjmení: XXX	
	Číslo položky seznamu úředně oprávněných zeměměřických inženýrů: 2568/11		Číslo položky seznamu úředně oprávněných zeměměřických inženýrů: 2568/11	
	Dne: 17.2.2020	Číslo: 66/2020	Dne: 20.2.2020	Číslo: 77/2020
	Náležitostmi a přesností odpovídá právním předpisům.		Tento stejnopis odpovídá geometrickému plánu v elektronické podobě uloženému v dokumentaci katastrálního úřadu.	
	Katastrální úřad souhlasí s ožselováním parcel.		Ověření stejnopisu geometrického plánu v listinné podobě.	
Vyhotovitel: <i>Gespol s.r.o. Jáchymovská 73 360 04 Karlovy Vary</i>		KÚ pro Zlínský kraj Valašské Meziříčí Ing. Ivana Mikulenkova PGP-180/2020-836 2020.02.19 08:34:51 CET		
Číslo plánu: 281-33/2020				
Okres: Vsetín				
Obec: Lešná				
Kat. území: Vysoká u Valašského Meziříčí				
Mapový list: <i>DKM, Nový Jičín 8-6/33,34,8-7/11, 9-7/22,23,24,32,41</i>				
Dosavadním vlastníkům pozemků bylo poskytnuta možnost seznámit se v terénu s průběhem navrhovaných nových hranic, které byly označeny předepsaným způsobem:				

VÝKAZ DOSAVADNÍHO A NOVÉHO STAVU ÚDAJŮ KATASTRU NEMOVITOSTÍ

Dosavadní stav				Nový stav											
Označení pozemku parc. číslem	Výměra parcely		Druh pozemku	Označení pozemku parc. číslem	Výměra parcely		Druh pozemku	Typ stavby	Způsob využití	Způsob využití	Způsob využití	Porovnání se stavem evidence právních vztahů			Označení dílu
	ha	m ²	Způsob využití		ha	m ²	Způsob využití	Způsob využití	Způsob využití	Způsob využití	Způsob využití	určený výměr	Díl přechází z pozemku označeného v katastru nemovitostí	dřívejší poz. evidenci	
1038												1038		44	
1039												1039		44	
1046												1046		44	
1062												1062		46	
1063												1063		91	
1064												1064		11	
1065												1065		25	
1066												1066		108	
1075												1075		35	
1076												1076		27	
1081												1081		25	
1082												1082		25	
1083												1083		46	
1085												1085		46	
1088												1088		30	
1091												1091		108	
1092												1092		44	
1096												1096		24	
1099												1099		108	
1100												1100		54	
1106												1106		101	
1107												1107		108	
1110												1110		44	
1111												1111		11	
1112												1112		10001	
1127												1127		27	
1129												1129		36	
1130												1130		5	
1131												1131		108	
1138												1138		10001	
1142												1142		46	
1144												1144		108	
1145												1145		108	
1146												1146		46	
1147												1147		46	
1148												1148		10001	
1152												1152		44	
1153												1153		23	
1157												1157		11	
1158												1158		10001	
1166												1166		10001	
1173												1173		10001	
1174												1174		68	
1175												1175		108	
1176												1176		108	
1177												1177		108	
1178												1178		68	
1179												1179		68	
1181												1181		91	
1368												1368		68	
1369												1369		11	
1370												1370		36	
1371												1371		44	
1374												1374		10001	
1375												1375		44	
1376												1376		10001	
1377												1377		68	
1379												1379		10001	
1390												1390		141	

VÝKAZ DOSAVADNÍHO A NOVÉHO STAVU ÚDAJŮ KATASTRU NEMOVITOSTÍ

Dosavadní stav				Nový stav											
Označení pozemku parc. číslem	Výměra parcely		Druh pozemku	Označení pozemku parc. číslem	Výměra parcely		Druh pozemku	Typ stavby	Způsob využití	Způsob využití	Porovnání se stavem evidence právních vztahů				
	ha	m ²	Způsob využití		ha	m ²	Způsob využití	Způsob využití	určen	výměr	Díl přechází z pozemku označeného v katastru nemovitostí	Díl přechází z pozemku označeného v dřívější poz. evidenci	Číslo listu vlastnictví	Výměra dflu	
													ha	m ²	
1391											1391				
1392											1392				
1393											1393		141		
													141		
													10001		

Oprávněný : dle právních listin

Druh věcného břemene : dle právních listin

Seznam souřadnic (S-JTSK)

Souřadnice pro zápis do KN

Číslo bodu	Y	X	kód kv.	Poznámka
<i>Katastrální území 680451 Lešná</i>				
40-60	499018.19	1135313.40	3	
195-6	499023.97	1135309.35	3	
470-18	499004.76	1135287.95	3	
470-19	499019.13	1135303.96	3	
486-6	498989.39	1135271.72	3	
486-7	498988.03	1135270.41	3	
486-77	498995.25	1135277.36	3	
486-78	499002.53	1135285.47	3	
486-81	498986.01	1135268.39	3	
524-19	498986.58	1135265.65	3	
524-29	499009.54	1135319.45	3	
683-2	499004.17	1135287.30	3	
<i>Katastrální území 788031 Vysoká u Valašského Meziříčí</i>				
182-49	496866.43	1133792.68	3	
182-50	496864.28	1133785.69	3	
188-139	497161.79	1133904.49	3	
188-163	496869.91	1133785.14	3	
188-166	496874.15	1133818.78	3	
188-188	497146.81	1133930.95	3	
188-275	498197.82	1134714.17	3	
188-277	498203.07	1134718.09	3	
188-332	498987.83	1135303.26	3	
188-336	499007.66	1135318.05	3	
236-46	497331.92	1134031.87	3	
244-17	498190.04	1134671.78	3	
1	497332.37	1134031.98	3	
2	497394.86	1134115.47	3	
3	497442.51	1134114.29	3	
4	497467.35	1134169.49	3	
5	498981.82	1135262.11	3	
6	498939.11	1135230.26	3	
7	498903.75	1135203.89	3	
8	498890.11	1135193.72	3	
9	498887.53	1135191.80	3	
10	498833.58	1135151.57	3	
11	498771.13	1135105.00	3	
12	498705.85	1135056.32	3	
13	498696.27	1135049.18	3	
14	498686.50	1135041.89	3	
15	498657.59	1135020.34	3	
16	498647.79	1135013.03	3	
17	498641.39	1135008.26	3	
18	498617.56	1134990.49	3	
19	498589.43	1134969.52	3	

Seznam souřadnic (S-JTSK)

Souřadnice pro zápis do KN

Číslo bodu	Y	X	kód kv.	Poznámka
20	498586.18	1134967.09	3	
21	498581.77	1134963.80	3	
22	498539.11	1134931.99	3	
23	498457.00	1134870.76	3	
24	498351.83	1134792.34	3	
25	498348.53	1134789.88	3	
26	498334.35	1134779.31	3	
27	498289.12	1134745.58	3	
28	498222.81	1134696.13	3	
29	498212.50	1134688.45	3	
30	498212.31	1134688.31	3	
31	498199.43	1134678.70	3	
32	498145.14	1134638.22	3	
33	498115.74	1134616.30	3	
34	498045.70	1134564.07	3	
35	498041.51	1134560.95	3	
36	498015.74	1134541.73	3	
37	498002.80	1134532.08	3	
38	497983.20	1134517.46	3	
39	497929.40	1134477.35	3	
40	497907.61	1134461.10	3	
41	497887.24	1134445.91	3	
42	497843.27	1134413.13	3	
43	497802.35	1134382.61	3	
44	497779.18	1134365.34	3	
45	497759.65	1134350.77	3	
46	497714.35	1134316.99	3	
47	497709.92	1134313.69	3	
48	497662.45	1134278.29	3	
49	497630.79	1134254.69	3	
50	497598.03	1134230.26	3	
51	497584.14	1134219.90	3	
52	497563.96	1134204.85	3	
53	497540.89	1134187.65	3	
54	497539.01	1134186.25	3	
55	497512.30	1134166.33	3	
56	497484.62	1134145.69	3	
57	497331.87	1134031.61	3	
58	497327.58	1134028.41	3	
59	497282.90	1133995.02	3	
60	497221.58	1133949.18	3	
61	497137.52	1133894.57	3	
62	497120.15	1133887.46	3	
63	497116.90	1133886.14	3	
64	497108.20	1133882.58	3	

Seznam souřadnic (S-JTSK)

Souřadnice pro zápis do KN

Číslo bodu	Y	X	kód kv.	Poznámka
65	497100.71	1133879.52	3	
66	497088.35	1133874.46	3	
67	497032.49	1133851.62	3	
68	496987.99	1133833.42	3	
69	496977.46	1133829.12	3	
70	496954.24	1133819.62	3	
71	496943.79	1133815.35	3	
72	496930.82	1133810.04	3	
73	496888.33	1133792.67	3	
74	496881.77	1133821.92	3	
75	496921.95	1133838.44	3	
76	496936.80	1133844.55	3	
77	496943.59	1133847.35	3	
78	496955.48	1133852.24	3	
79	496963.65	1133855.60	3	
80	496974.62	1133860.11	3	
81	496993.08	1133867.70	3	
82	497079.73	1133903.35	3	
83	497093.45	1133909.00	3	
84	497102.48	1133912.71	3	
85	497107.25	1133914.67	3	
86	497110.52	1133916.02	3	
87	497213.97	1133980.91	3	
88	497259.07	1134014.46	3	
89	497262.40	1134016.94	3	
90	497335.56	1134071.36	3	
91	497339.69	1134074.44	3	
92	497351.81	1134083.45	3	
93	497501.42	1134194.90	3	
94	497523.02	1134211.00	3	
95	497545.56	1134227.81	3	
96	497561.23	1134239.49	3	
97	497588.20	1134259.60	3	
98	497612.08	1134277.41	3	
99	497643.77	1134301.04	3	
100	497695.47	1134339.59	3	
101	497712.83	1134352.53	3	
102	497740.16	1134372.91	3	
103	497760.83	1134388.33	3	
104	497784.45	1134405.94	3	
105	497824.43	1134435.75	3	
106	497868.41	1134468.55	3	
107	497889.13	1134484.00	3	
108	497910.24	1134499.74	3	
109	497964.06	1134539.87	3	
110	497983.65	1134554.48	3	
111	497996.86	1134564.33	3	
112	498023.67	1134584.32	3	
113	498027.85	1134587.44	3	
114	498079.98	1134626.31	3	
115	498102.75	1134643.28	3	
116	498146.54	1134675.94	3	
117	498191.04	1134709.12	3	
120	498206.39	1134720.56	3	
121	498274.03	1134771.01	3	
122	498284.83	1134779.06	3	
123	498331.17	1134813.61	3	
124	498341.07	1134820.99	3	
125	498345.37	1134824.20	3	
126	498348.67	1134826.66	3	

Seznam souřadnic (S-JTSK)

Souřadnice pro zápis do KN

Číslo bodu	Y	X	kód kv.	Poznámka
127	498405.73	1134869.21	3	
128	498487.15	1134929.92	3	
129	498529.88	1134961.78	3	
130	498572.16	1134993.31	3	
131	498575.40	1134995.73	3	
132	498592.25	1135008.29	3	
133	498623.18	1135031.36	3	
134	498629.70	1135036.22	3	
135	498659.12	1135058.16	3	
136	498668.47	1135065.12	3	
137	498677.50	1135071.86	3	
138	498696.22	1135085.82	3	
139	498830.91	1135186.25	3	
140	498863.13	1135210.28	3	
141	498865.73	1135212.22	3	
142	498913.87	1135248.12	3	
143	498963.97	1135285.47	3	
145	498990.16	1135305.00	3	



Výkres č.1

220

1373

1372

1371

1370

1369

867

1375

1377

868

1376

680451-524-19
680451-486-81
680451-486-7
680451-486-6

680451-486-77
680451-486-76
680451-683-2
680451-470-18

680451-470-19
680451-195-6
680451-40-60
680451-524-29

873

1379

1391

1389

544

1380

Přehled kladu výkresů

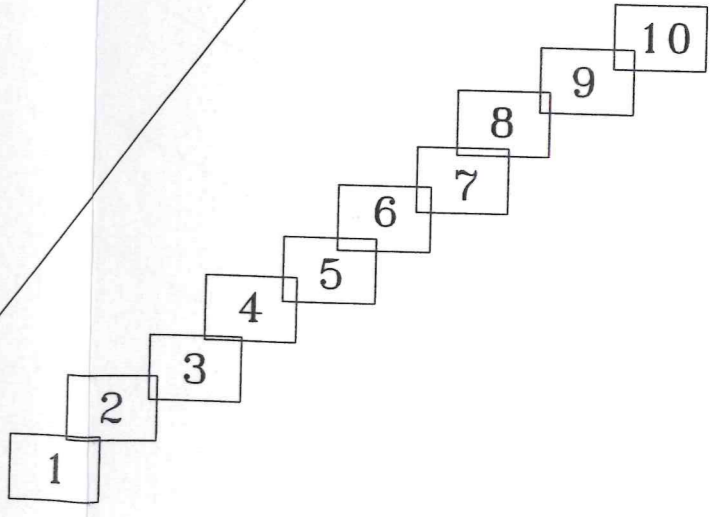

1378

632

Le.

v.



Výkres č.3



Výkres č.4

II
1136

1135

Detail A

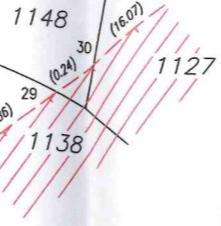

1129

1131

244-17

31

1148

116

1150

1138

viz Detail A

1127

546

1151

1145

226/1

Farské

II
1147

1146

1142

1152

1393

⊕
1143

II
1153

1154

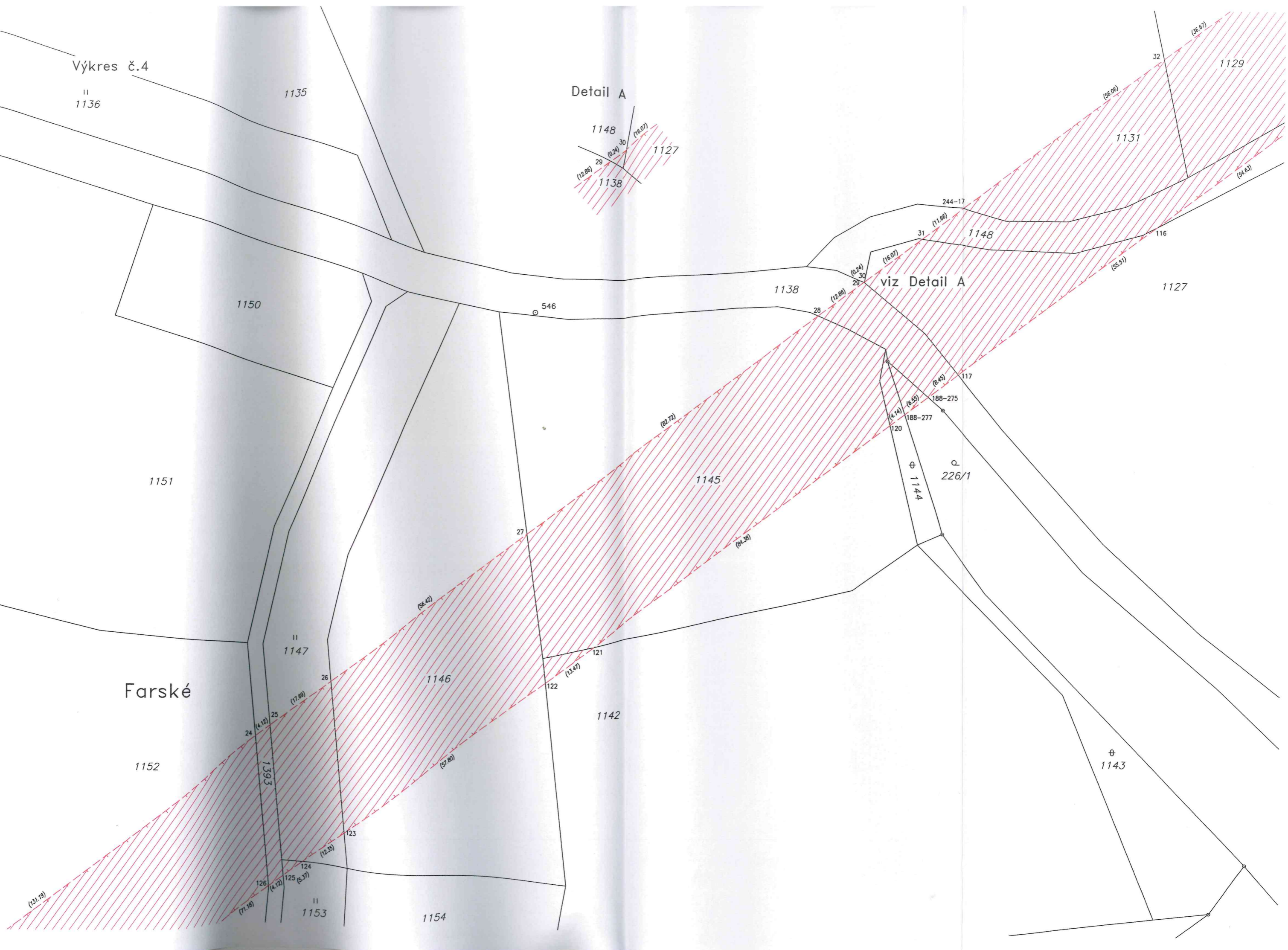

Výkres č.5



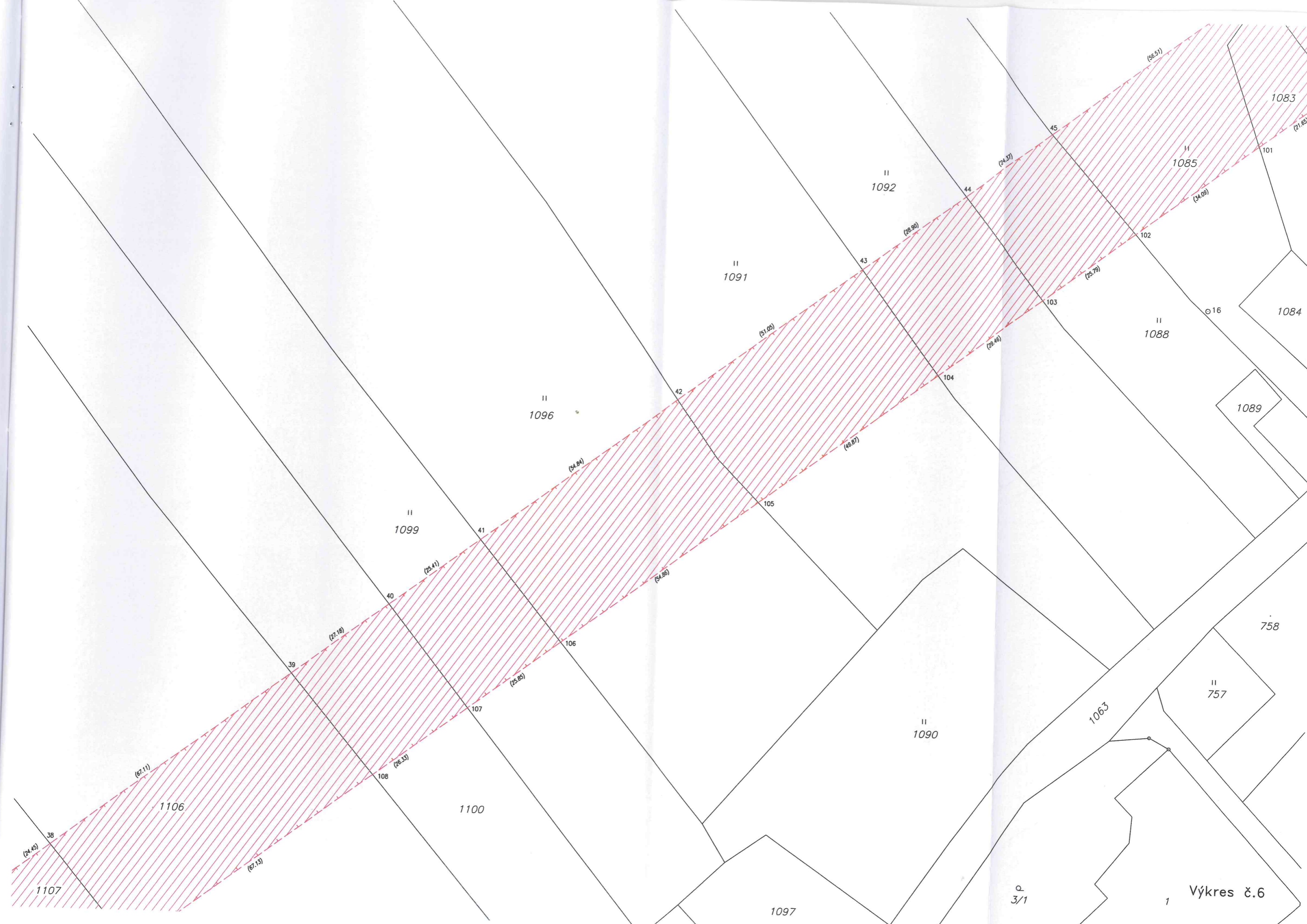

1107

1106

1100

||
1099

||
1096

||
1091

||
1092

||
1090

||
1088

||
1085

1083

1084

1089

758

||
757

1063

3/1

Výkres č.6

Výkres č.7



Výkres č.8

1013

1012

1009

997
viz Detail B

1010

II
1059

995

Detail B



(137.50)

992

987

90

984

980

Od Pernicka

983

1060

3

1061

(52.53)

(90.40)

981

1063

(34.53)

958

1062

(33.32)

56

783

1064

(23.34)

53

54

(42.50)

957

II
956

1065

(25.17)

782

52

(28.78)

(26.94)

55

(28.12)

1066

51

94

93

4

57

58

236-46

91

92

2

3

4

5

6

7

8

9

Výkres č.9

Na poločtvrtkách



1014

1051

1047

1046

1039

1038

1037

1036

1031

1022

1015

1017

1021

1016

1003

1014

1004

1005

1009

1002

1001

998

999

989

972

988

997 viz Detail B

990

987

973

971

992

993

976

991

985

974

979

975

984

978

986

991

982

974

982

992

982

991

992

993

994

995

996

997

998

999

1000

1001

1002

1003

1004

1005

1006

1007

1008

1009

1010

1011

1012

1013

1014

1015

1016

1017

1018

1019

1020

1021

1022

1023

1024

1025

1026

1027

1028

1029

1030

1031

1032

1033

1034

1035

1036

1037

1038

1039

1040

1041

1042

1043

1044

1045

1046

1047

1048

1049

1050

1051

1052

1053

1054

1055

1056

1057

1058

1059

1060

1061

1062

1063

1064

1065

1066

1067

1068

1069

1070

1071

1072

1073

1074

1075

1076

1077

1078

1079

1080

1081

1082

1083

1084

1085

1086

1087

1088

1089

1090

1091

1092

1093

1094

1095

1096

1097

1098

1099

1100

1101

1102

1103

1104

1105

1106

1107

1108

1109

1110

1111

1112

1113

1114

1115

1116

1117

1118

1119

1120

1121

1122

1123

1124

1125

1126

1127

1128

1129

1130

1131

1132

1133

1134

1135

1136

1137

1138

1139

1140

1141

1142

1143

1144

1145

1146

1147

1148

1149

1150

1151

1152

1153

1154

1155

1156

1157

1158

1159

1160

1161

1162

1163

1164

1165

1166

1167

1168

1169

1170

1171

1172

1173

1174

1175

1176

1177

1178

1179

1180

1181

1182

1183

1184

1185

1186

1187

1188

1189

1190

1191

1192

1193

1194

1195

1196

1197

1198

1199

1200

Výkres č.10



k.ú. Perná u Valašského Meziříčí
k.ú. Vysoká u Valašského Meziříčí

k.ú. Vysoká u Valašského Meziříčí
k.ú. Jasenice u Valašského Meziříčí

118/23

118/24

Per.

234/2

226/3

226/2

217

223

216

214

209

207

208

226/1

182

178

1034

1032

1033

1026

1027

1028

1029

1030

1031

1022

1023

1024

1025

1043

1042

1040

1041

1020

1019

1018

118/23

118/24

Per.

234/2

226/3

226/2

217

223

216

214

209

207

208

226/1

182

178

1034

1032

1033

1026

1027

1028

1029

1030

1031

1022

1023

1024

1025

1043

1042

1040

1041

1020

1019

1018