

REKAPITULACE STAVBY

Kód: 00
Stavba: **Stavební úpravy Střední školy - Lysá nad Labem č.p. 475**

KSO:
Místo: 289 22 Lysá nad Labem, Stržiště 475

CC-CZ:
Datum: 03.03.2023

Zadavatel:
SŠ designu Lysá nad Labem

IČ:
DIČ:

Uchazeč:
ELITT stavební s.r.o., Dvorecká 1162/2a, Praha 4

IČ: 06408991
DIČ: CZ06408991

Projektant:
www.projektyrd.cz

IČ:
DIČ:

Zpracovatel:
www.stavebnikalkulace.cz

IČ:
DIČ:

Poznámka:
Soupis prací je sestaven s využitím Cenové soustavy URS. Položky, které pochází z této cenové soustavy, jsou ve sloupci 'Cenová soustava' označeny popisem 'CS ÚRS' a úrovní příslušného kalendářního pololetí. Veškeré další informace vymezující popis a podmínky použití těchto položek z Cenové soustavy, které nejsou uvedeny přímo v soupisu prací, jsou neomezeně dále k dispozici na www.cs-urs.cz, sekce Cenové a technické podmínky.

Cena bez DPH **2 779 357,30**

	Sazba daně	Základ daně	Výše daně
DPH základní	21,00%	2 779 357,30	583 665,03
DPH snížená	15,00%	0,00	0,00

Cena s DPH	v	CZK	3 363 022,33
-------------------	----------	------------	---------------------

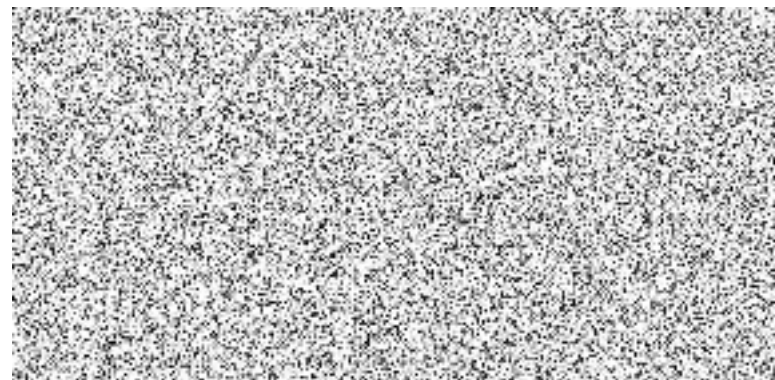

REKAPITULACE OBJEKTŮ STAVBY A SOUPISŮ PRACÍ

Kód: 00

Stavba: Stavební úpravy Střední školy - Lysá nad Labem č.p. 475

Místo: 289 22 Lysá nad Labem, Stržiště 475

Datum: 03.03.2023

Zadavatel: SŠ designu Lysá nad Labem

Projektant: www.projektyrd.cz

Uchazeč: ELITT stavební s.r.o., Dvorecká 1162/2a, Praha 4

Zpracovatel: www.stavebnikalkulace.cz

Kód	Popis	Cena bez DPH [CZK]	Cena s DPH [CZK]	Typ
Náklady stavby celkem		2 779 357,30	3 363 022,34	
00	VRN	55 500,00	67 155,00	STA
01	1.NP Východní strana	905 644,55	1 095 829,91	STA
02	1.NP Západní strana	263 609,66	318 967,69	STA
03	1.NP Úklidová komora - kabinet	72 988,10	88 315,60	STA
04	2.NP - Východní strana	540 216,38	653 661,82	STA
05	2.NP - Západní strana	358 693,49	434 019,12	STA
06	ZTI	582 705,12	705 073,20	STA

KRYCÍ LIST SOUPISU PRACÍ

Stavba:

Stavební úpravy Střední školy - Lysá nad Labem č.p. 475

Objekt:

00 - VRN

KSO:

Místo: 289 22 Lysá nad Labem, Stržiště 475

CC-CZ:

Datum: 03.03.2023

Zadavatel:

SŠ designu Lysá nad Labem

IČ:

DIČ:

Uchazeč:

ELITT stavební s.r.o., Dvorecká 1162/2a, Praha 4

IČ:

06408991

DIČ:

CZ06408991

Projektant:

www.projektyrd.cz

IČ:

DIČ:

Zpracovatel:

www.stavebnikalkulace.cz

IČ:

DIČ:

Poznámka:

Cena bez DPH

55 500,00

DPH základní
snížená

Základ daně
55 500,00
0,00

Sazba daně
21,00%
15,00%

Výše daně
11 655,00
0,00

Cena s DPH

v CZK

67 155,00

REKAPITULACE ČLENĚNÍ SOUPISU PRACÍ

Stavba: Stavební úpravy Střední školy - Lysá nad Labem č.p. 475

Objekt:
00 - VRN

Místo: 289 22 Lysá nad Labem, Stržiště 475
Zadavatel: SŠ designu Lysá nad Labem
Uchazeč: ELITT stavební s.r.o., Dvorecká 1162/2a, Praha 4

Datum: 03.03.2023
Projektant: www.projektyrd.cz
Zpracovatel: www.stavebnikalku
lace.cz

Kód dílu - Popis

Cena celkem [CZK]

Náklady stavby celkem

55 500,00

VRN - Vedlejší rozpočtové náklady

55 500,00

VRN1 - Průzkumné, geodetické a projektové práce

4 000,00

VRN3 - Zařízení staveniště

15 000,00

VRN4 - Inženýrská činnost

4 500,00

VRN6 - Územní vlivy

6 500,00

VRN9 - Ostatní náklady

25 500,00

SOUPIS PRACÍ

Stavba:

Stavební úpravy Střední školy - Lysá nad Labem č.p. 475

Objekt:

00 - VRN

Místo:

289 22 Lysá nad Labem, Stržiště 475

Datum:

03.03.2023

Zadavatel:

SŠ designu Lysá nad Labem

Projektant:

www.projektyrd.cz

Uchazeč:

ELITT stavební s.r.o., Dvorecká 1162/2a, Praha 4

Zpracovatel:

www.stavebnikalku
lace.cz

PČ	Typ	Kód	Popis	MJ	Množství	J.cena [CZK]	Cena celkem [CZK]	Cenová soustava
Náklady soupisu celkem							55 500,00	
D	VRN		Vedlejší rozpočtové náklady				55 500,00	
D	VRN1		Průzkumné, geodetické a projektové práce				4 000,00	
2	K	013254000	Dokumentace skutečného provedení stavby	soubor	1,000	4 000,00	4 000,00	CS ÚRS 2020 02
D	VRN3		Zařízení staveniště				15 000,00	
3	K	030001000	Zařízení staveniště	soubor	1,000	5 000,00	5 000,00	CS ÚRS 2020 02
4	K	033002000	Náklady na energie (voda, elektro...)	soubor	1,000	10 000,00	10 000,00	CS ÚRS 2020 02
D	VRN4		Inženýrská činnost				4 500,00	
6	K	045203000	Kompletační činnost - vyhotovení a předání kompletní dokladové části stavby po dokončení díla	soubor	1,000	2 000,00	2 000,00	CS ÚRS 2020 02
7	K	045303000	Koordinační činnost	soubor	1,000	2 500,00	2 500,00	CS ÚRS 2020 02
D	VRN6		Územní vlivy				6 500,00	
8	K	065002000	Mimostaveništní doprava materiálů	soubor	1,000	6 500,00	6 500,00	CS ÚRS 2020 02
D	VRN9		Ostatní náklady				25 500,00	
9	K	094002000	Ostatní náklady související s výstavbou - náklady dle uvážení zhotovitele - např. inženýrská činnost, likvidace odpadu spojená s výstavbou apod....	soubor	1,000	5 500,00	5 500,00	CS ÚRS 2020 02
10	K	VRN9-x1	Průběžný úklid školy, zakrývání proti prašnosti apod....	soubor	1,000	20 000,00	20 000,00	

KRYCÍ LIST SOUPISU PRACÍ

Stavba:

Stavební úpravy Střední školy - Lysá nad Labem č.p. 475

Objekt:

01 - 1.NP Východní strana

KSO:

Místo: 289 22 Lysá nad Labem, Stržiště 475

CC-CZ:

Datum: 03.03.2023

Zadavatel:

SŠ designu Lysá nad Labem

IČ:

DIČ:

Uchazeč:

ELITT stavební s.r.o., Dvorecká 1162/2a, Praha 4

IČ:

06408991

DIČ:

CZ06408991

Projektant:

www.projektyrd.cz

IČ:

DIČ:

Zpracovatel:

www.stavebnikalkulace.cz

IČ:

DIČ:

Poznámka:

Cena bez DPH

905 644,55

	Základ daně	Sazba daně	Výše daně
DPH základní	905 644,55	21,00%	190 185,36
DPH snížená	0,00	15,00%	0,00

Cena s DPH

v CZK

1 095 829,91

REKAPITULACE ČLENĚNÍ SOUPISU PRACÍ

Stavba: Stavební úpravy Střední školy - Lysá nad Labem č.p. 475

Objekt: **01 - 1.NP Východní strana**

Místo: 289 22 Lysá nad Labem, Stržiště 475
Zadavatel: SŠ designu Lysá nad Labem
Uchazeč: ELITT stavební s.r.o., Dvorecká 1162/2a, Praha 4

Datum: 03.03.2023
Projektant: www.projektyrd.cz
Zpracovatel: www.stavebnikalku
lace.cz

Kód dílu - Popis

Cena celkem [CZK]

Náklady stavby celkem

905 644,55

HSV - Práce a dodávky HSV

445 339,82

3 - Svislé a kompletní konstrukce

40 454,06

6 - Úpravy povrchů, podlahy a osazování výplní

270 652,33

9 - Ostatní konstrukce a práce, bourání

70 798,41

997 - Přesun sutě

49 374,16

998 - Přesun hmot

14 060,86

PSV - Práce a dodávky PSV

460 304,73

711 - Izolace proti vodě, vlhkosti a plynům

40 178,54

725 - Zdravotechnika - zařízení předměty

26 968,52

763 - Konstrukce suché výstavby

121 003,53

764 - Konstrukce klempířské

58,86

766 - Konstrukce truhlářské

57 725,48

771 - Podlahy z dlaždic

58 204,57

781 - Dokončovací práce - obklady

127 656,09

783 - Dokončovací práce - nátěry

7 535,27

784 - Dokončovací práce - malby a tapety

20 973,87

SOUPIS PRACÍ

Stavba:

Stavební úpravy Střední školy - Lysá nad Labem č.p. 475

Objekt:

01 - 1.NP Východní strana

Místo: 289 22 Lysá nad Labem, Stržiště 475

Datum: 03.03.2023

Zadavatel: SŠ designu Lysá nad Labem

Projektant: www.projektyrd.cz

Uchazeč: ELITT stavební s.r.o., Dvorecká 1162/2a, Praha 4

Zpracovatel: www.stavebnikalku
lace.cz

PČ	Typ	Kód	Popis	MJ	Množství	J.cena [CZK]	Cena celkem [CZK]	Cenová soustava
----	-----	-----	-------	----	----------	--------------	-------------------	-----------------

Náklady soupisu celkem

905 644,55

D HSV Práce a dodávky HSV

445 339,82

D 3 Svislé a kompletní konstrukce

40 454,06

1	K	340271045	Zazdívka otvorů v příčkách nebo stěnách pórobetonovými tvárnici plochy přes 1 m2 do 4 m2, objemová hmotnost 500 kg/m3, tloušťka příčky 150 mm	m2	5,250	1 144,00	6 006,00	CS ÚRS 2020 02
	W		(0,9*2,1)*2		3,780			
	W		0,7*2,1		1,470			
	W		Součet		5,250			
2	K	342272225	Příčky z pórobetonových tvárníc hladkých na tenké maltové lože objemová hmotnost do 500 kg/m3, tloušťka příčky 100 mm	m2	6,712	805,20	5 404,50	CS ÚRS 2020 02
	W		1,9*3,245		6,166			
	W		0,8*3,045		2,436			
	W		-0,9*2,1		-1,890			
	W		Součet		6,712			
3	K	346272256	Přizdívky z pórobetonových tvárníc objemová hmotnost do 500 kg/m3, na tenké maltové lože, tloušťka přizdívky 150 mm	m2	12,540	1 221,00	15 311,34	CS ÚRS 2020 02
	W		(2,275+2,25+0,975+4,95)*1,2		12,540			
4	K	342291121	Ukotvení příček plochými kotvami, do konstrukce cihelné	m	26,935	147,40	3 970,22	CS ÚRS 2020 02

Poznámka k souboru cen:

1. V cenách -1111 a -1112 jsou započteny náklady na dodání a aplikaci polyuretanové pěny ve spreji a na odříznutí zatvrdlé pěny u líce příčky.
2. Ceny -1111 a -1112 lze použít i pro ukotvení příček ke stropu.
3. Ceny -1141 a -1143 lze použít pro ukotvení příček k podlaze.
4. Množství jednotek se určuje v m styku příčky s konstrukcí.

PSC

	W		3,245*2		6,490			
	W		1,2*4		4,800			
	W		2,1*6		12,600			
	W		3,045		3,045			
	W		Součet		26,935			

5	K	317142422	Překlady nenosné z pórobetonu osazené do tenkého maltového lože, výšky do 250 mm, šířky překladu 100 mm, délky překladu přes 1000 do 1250 mm	kus	1,000	783,20	783,20	CS ÚRS 2020 02
---	---	-----------	--	-----	-------	--------	--------	----------------

Poznámka k souboru cen:

1. V cenách jsou započteny náklady na dodání a uložení překladu, včetně podmazání ložné plochy tenkovrstvou maltou.

PSC

6	K	317944323	Válcované nosníky dodatečně osazované do připravených otvorů bez zazdění hlav č. 14 až 22	t	0,112	75 900,00	8 500,80	CS ÚRS 2020 02
---	---	-----------	---	---	-------	-----------	----------	----------------

Poznámka k souboru cen:

1. V cenách jsou zahrnuty náklady na dodávku a montáž válcovaných nosníků.
2. Ceny jsou určeny pouze pro ocenění konstrukce překladů nad otvory.

PSC

	W		IPN 220					
	W		((1,2*3)*31,1)/1000		0,112			

PČ	Typ	Kód	Popis	MJ	Množství	J.cena [CZK]	Cena celkem [CZK]	Cenová soustava
7	K	346244382	Plentování ocelových válcovaných nosníků jednostranné cihlami na maltu, výška stojiny přes 200 do 300 mm	m2	0,528	905,30	478,00	CS ÚRS 2020 02
	VV		(1,2*0,22)*2		0,528			
	D	6	Úpravy povrchů, podlahy a osazování výplní				270 652,33	
8	K	629991011	Zakrytí vnějších ploch před znečištěním včetně pozdějšího odkrytí výplní otvorů a svislých ploch fólií přilepenou lepicí páskou	m2	8,539	43,01	367,26	CS ÚRS 2020 02
	PSC		<i>Poznámka k souboru cen:</i> 1. V ceně -1012 nejsou započteny náklady na dopravu a montáž začíšťovací lišty; tyto se oceňují cenou 622 14-3004 této části katalogu a materiálem ve specifikaci.					
	VV		(0,6*0,9)*3		1,620			
	VV		1,25*2,25		2,813			
	VV		1,825*2,25		4,106			
	VV		Součet		8,539			
9	K	619991001	Zakrytí vnitřních ploch před znečištěním včetně pozdějšího odkrytí podlah fólií přilepenou lepicí páskou	m2	4,211	25,30	106,54	CS ÚRS 2020 02
	PSC		<i>Poznámka k souboru cen:</i> 1. U ceny -1011 se množství měrných jednotek určuje v m2 rozvinuté plochy jednotlivých konstrukcí a prvků. 2. Zakrytí výplní otvorů se oceňuje příslušnými cenami souboru cen 629 99-10.. Zakrytí vnějších ploch před znečištěním.					
	VV		m.č. 1.01					
	VV		1,95*1,9		3,705			
	VV		1,125*0,45		0,506			
	VV		Součet		4,211			
10	K	611325412	Oprava vápenocementové omítky vnitřních ploch hladké, tloušťky do 20 mm stropů, v rozsahu opravované plochy přes 10 do 30%	m2	45,903	259,00	11 888,88	CS ÚRS 2020 02
	PSC		<i>Poznámka k souboru cen:</i> 1. Pro ocenění opravy omítek plochy do 1 m2 se použijí ceny souboru cen 61. 32-52.. Vápenocementová omítka jednotlivých malých ploch.					
	VV		Odfouklé/poprasované omítky, rýhy po odbourání zdiva apod...					
	VV		1,9*2,8		5,320			
	VV		(1,85+0,15+0,3+2,05+0,15+1)*1,7		9,350			
	VV		2,5*1,9		4,750			
	VV		2,65*4,95		13,118			
	VV		4,95*2,7		13,365			
	VV		Součet		45,903			
11	K	611131121	Podkladní a spojovací vrstva vnitřních omítaných ploch penetrace akrylát-silikonová nanášená ručně stropů	m2	91,986	91,20	8 389,12	CS ÚRS 2020 02
	VV		Pod perlínku					
	VV		(2,275+2,25+0,975)*1,7		9,350			
	VV		3,45*1,9		6,555			
	VV		1,9*1,95		3,705			
	VV		2,65*4,95		13,118			
	VV		-1*0,1		-0,100			
	VV		4,95*2,7		13,365			
	VV		Mezisoučet		45,993			
	VV		Pod štuk					
	VV		45,993		45,993			
	VV		Součet		91,986			
12	K	611142001	Potažení vnitřních ploch pleťvem v ploše nebo pruzích, na plném podkladu sklovláknitým vtláčením do tmelu stropů	m2	45,993	311,00	14 303,82	CS ÚRS 2020 02
	PSC		<i>Poznámka k souboru cen:</i> 1. V cenách -2001 jsou započteny i náklady na tmel.					
13	K	611311131	Potažení vnitřních ploch štukem tloušťky do 3 mm vodorovných konstrukcí stropů rovných	m2	45,993	217,00	9 980,48	CS ÚRS 2020 02
14	K	612131100	Podkladní a spojovací vrstva vnitřních omítaných ploch vápenný postřik nanášený ručně celoplošně stěn	m2	5,770	108,46	625,81	CS ÚRS 2020 02
	VV		Zazdívký nad přízdívkama, odbourané ostění otvoru a kolem měněných oken					
	VV		(0,9+0,9+0,7)*0,9		2,250			
	VV		((0,6+0,9+0,9)*0,35)*3		2,520			
	VV		2*0,5		1,000			

PČ	Typ	Kód	Popis	MJ	Množství	J.cena [CZK]	Cena celkem [CZK]	Cenová soustava	
	VV		Součet		5,770				
15	K	612321121	Omítka vápenocementová vnitřních ploch nanášená ručně jednovrstvá, tloušťky do 10 mm hladká svislých konstrukcí stěn	m2	5,770	306,90	1 770,81	CS ÚRS 2020 02	
	PSC		<i>Poznámka k souboru cen:</i> 1. Pro ocenění nanášení omítek v tloušťce jádrové omítky přes 10 mm se použije příplatek za každých dalších i započatých 5 mm. 2. Omítky stropních konstrukcí nanášené na pleťivo se oceňují cenami omítek žebrových stropů nebo osamělých trámů. 3. Podkladní a spojovací vrstvy se oceňují cenami souboru cen 61.13-1... této části katalogu.						
16	K	612321191	Omítka vápenocementová vnitřních ploch nanášená ručně Příplatek k cenám za každých dalších i započatých 5 mm tloušťky omítky přes 10 mm stěn	m2	5,770	92,07	531,24	CS ÚRS 2020 02	
	PSC		<i>Poznámka k souboru cen:</i> 1. Pro ocenění nanášení omítek v tloušťce jádrové omítky přes 10 mm se použije příplatek za každých dalších i započatých 5 mm. 2. Omítky stropních konstrukcí nanášené na pleťivo se oceňují cenami omítek žebrových stropů nebo osamělých trámů. 3. Podkladní a spojovací vrstvy se oceňují cenami souboru cen 61.13-1... této části katalogu.						
17	K	612325412	Oprava vápenocementové omítky vnitřních ploch hladké, tloušťky do 20 mm stěn, v rozsahu opravované plochy přes 10 do 30%	m2	171,674	215,00	36 909,91	CS ÚRS 2020 02	
	PSC		<i>Poznámka k souboru cen:</i> 1. Pro ocenění opravy omítek plochy do 1 m2 se použijí ceny souboru cen 61. 32-52.. Vápenocementová omítka jednotlivých malých ploch.						
	VV		Odfouklé/popraskané omítky, rýhy po odbourání zdiva apod...						
	VV		(1,85+0,45+2,05+1,15+1,15+2,05+0,45+1,85+1,7+1,7)*3,045				43,848		
	VV		-(0,9*2)*2				-3,600		
	VV		-0,7*2				-1,400		
	VV		-0,9*2,1				-1,890		
	VV		(1+2,1+2,1)*0,1				0,520		
	VV		-(0,6*0,9)*3				-1,620		
	VV		((0,6+0,9+0,9)*0,35)*3				2,520		
	VV		(2,8+0,15+2,55+2,55+0,15+2,8+0,775+1,9)*3,245				44,375		
	VV		-0,9*2				-1,800		
	VV		-0,9*2				-1,800		
	VV		-0,9*2				-1,800		
	VV		2*0,5				1,000		
	VV		(2,7+2,7+4,95+4,95)*3,245				49,649		
	VV		-0,9*2				-1,800		
	VV		-0,85*2,25				-1,913		
	VV		(1,25+2,65+2,65)*0,35				2,293		
	VV		(4,95+4,95+2,65+2,65)*3,045				46,284		
	VV		-1,825*2,25				-4,106		
	VV		(2,225+2,65+2,65)*0,35				2,634		
	VV		-0,9*2				-1,800		
	VV		(1+2,1+2,1)*0,4				2,080		
	VV		Součet				171,674		
18	K	612135001	Vyrovnání nerovnosti podkladu vnitřních omítaných ploch malou, tloušťky do 10 mm vápenocementovou stěnou	m2	66,014	325,00	21 454,55	CS ÚRS 2020 02	
	PSC		<i>Poznámka k souboru cen:</i> 1. V cenách nejsou započteny náklady na případné vkládání výztuže do vyrovnávací vrstvy; tyto se ocení cenami souboru cen 61.-14-10.. Potážení vnitřních ploch pleťivem v části A04, katalogu 801-1 Budovy a haly - zděné a monolitické. 2. Ceny -5011 nelze použít, je-li předepsáno vkládání výztužné tkaniny; náklady se ocení cenami 61. 14-1001 v části A04, katalogu 801-1 Budovy a haly - zděné a monolitické. 3. Ceny lze použít i pro ocenění vyrovnání nerovností podkladu ploch určených k omítání u novostaveb. 4. Vyrovnáním se rozumí: a) vrstva omítky pro vyrovnání nerovností podkladu (výtluků apod.), b) vrstva omítky pro vyrovnání křivě postavené zdi, v tomto případě se uvádí průměrná tloušťka vrstvy omítky.						
	VV		Pod obklady na stávajících omítkách						
	VV		(2,275+2,25+0,975+4,95+0,15+0,15+0,15)*0,9				9,945		
	VV		(1,55+1,55+2,275+2,25+0,975+3,45+3,45+1,9+4,95+1,015+1,015+1,535+1,535)*2,1				57,645		
	VV		-0,8*1,97				-1,576		
	VV		-(0,6*0,6)*3				-1,080		
	VV		-(0,8*2)*2				-3,200		

PČ	Typ	Kód	Popis	MJ	Množství	J.cena [CZK]	Cena celkem [CZK]	Cenová soustava
			VV 0,4*2		0,800			
			VV -1,65*1,2		-1,980			
			VV (0,8+0,8+1)*2,1		5,460			
			VV Součet		66,014			
19	K	612135091	Vyrovnání nerovností podkladu vnitřních omítaných ploch Příplatek k ceně za každých dalších 5 mm tloušťky podkladní vrstvy přes 10 mm maltou vápenocementovou stěn	m2	66,014	83,70	5 525,37	CS ÚRS 2020 02
			<i>Poznámka k souboru cen:</i> 1. V cenách nejsou započteny náklady na případné vkládání výztuže do vyrovnávací vrstvy; tyto se ocení cenami souboru cen 61.-14-10.. Potažení vnitřních ploch pleťvem v části A04, katalogu 801-1 Budovy a haly - zděné a monolitické. 2. Ceny -5011 nelze použít, je-li předepsáno vkládání výztužné tkaniny; náklady se ocení cenami 61. 14-1001 v části A04, katalogu 801-1 Budovy a haly - zděné a monolitické. 3. Ceny lze použít i pro ocenění vyrovnání nerovností podkladu ploch určených k omítání u novostaveb. 4. Vyrovnáním se rozumí: a) vrstva omítky pro vyrovnání nerovností podkladu (výtluků apod.), b) vrstva omítky pro vyrovnání křivě postavené zdi, v tomto případě se uvádí průměrná tloušťka vrstvy omítky.					
	PSC							
20	K	612131121	Podkladní a spojovací vrstva vnitřních omítaných ploch penetrace akrylát-silikonová nanášená ručně stěn	m2	283,639	72,10	20 450,37	CS ÚRS 2020 02
			VV Na omítkách pod perlinku					
			VV (1,85+0,45+2,05+1,15+1,15+2,05+0,45+1,85+1,7+1,7)*3,045		43,848			
			VV -(0,9*2)*2		-3,600			
			VV -0,7*2		-1,400			
			VV -0,9*2,1		-1,890			
			VV (1+2,1+2,1)*0,1		0,520			
			VV -(0,6*0,9)*3		-1,620			
			VV ((0,6+0,9+0,9)*0,35)*3		2,520			
			VV (2,8+0,15+2,55+2,55+0,15+2,8+0,775+1,9)*3,245		44,375			
			VV -0,9*2		-1,800			
			VV -0,9*2		-1,800			
			VV -0,9*2		-1,800			
			VV 2*0,5		1,000			
			VV (2,7+2,7+4,95+4,95)*3,245		49,649			
			VV -0,9*2		-1,800			
			VV -0,85*2,25		-1,913			
			VV (1,25+2,65+2,65)*0,35		2,293			
			VV (4,95+4,95+2,65+2,65)*3,045		46,284			
			VV -1,825*2,25		-4,106			
			VV (2,225+2,65+2,65)*0,35		2,634			
			VV -0,9*2		-1,800			
			VV (1+2,1+2,1)*0,4		2,080			
			VV (0,9+0,9+0,7)*0,9		2,250			
			VV ((0,6+0,9+0,9)*0,35)*3		2,520			
			VV 2*0,5		1,000			
			VV Mezisoučet		177,444			
			VV Pod štuk					
			VV (1,9+1,95+1,95+0,775)*3,245		21,336			
			VV (2,275+2,275+2,25+2,25+0,975+0,975+1,7+1,7)*0,945		13,608			
			VV (3,45+3,45+1,9+1,9+4,95+4,95+2,7+2,7)*1,35		35,100			
			VV (4,95+2,65+0,8+0,1+2,65-0,8)*3,045		31,516			
			VV (0,8+1+0,8)*0,945		2,457			
			VV -1,25*1,05		-1,313			
			VV -1,825*1,05		-1,916			
			VV -(0,6*0,3)*3		-0,540			
			VV (0,6+0,9+0,9+0,6+0,9+0,9+0,6+0,9+0,9+1,65+2,65+2,65+1,825+2,65+2,65)*0,35		7,446			
			VV (0,9+2+2)*0,4		1,960			
			VV -(0,8*1,97)*4		-6,304			
			VV (1+2,1+2,1)*0,4		2,080			
			VV (0,9+2,1+2,1)*0,15		0,765			
			VV Mezisoučet		106,195			
			VV Součet		283,639			

PČ	Typ	Kód	Popis	MJ	Množství	J.cena [CZK]	Cena celkem [CZK]	Cenová soustava
21	K	612142001	Potažení vnitřních ploch pletivem v ploše nebo pruzích, na plném podkladu sklovláknitým vtačením do tmelu stěn	m2	192,877	266,00	51 305,28	CS ÚRS 2020 02
	PSC		<i>Poznámka k souboru cen:</i> 1. V cenách -2001 jsou započteny i náklady na tmel.					
	VV		(0,775+1,95+1,95+1,9+1,9+1,9+3,45+3,45+4,95+4,95+2,7+2,7)*3,245		105,706			
	VV		(2,65+2,65+4,95+4,95+0,8+0,8+2,275+2,275+1,7+1,7+2,25+2,25+0,975+0,975)*3,045		95,004			
	VV		(2,275+2,25+0,975+4,95)*0,15		1,568			
	VV		-1,825*2,25		-4,106			
	VV		-1,25*2,25		-2,813			
	VV		-(0,6*0,9)*3		-1,620			
	VV		(0,6+0,9+0,9+0,6+0,9+0,9+0,6+0,9+2,225+2,65+2,65+1,25+2,65+2,65)*0,35		7,446			
	VV		-(0,8*1,97)*8		-12,608			
	VV		(1+2,1+2,1)*0,05		0,260			
	VV		(1+2,1+2,1)*0,4		2,080			
	VV		(0,9+2+2)*0,4		1,960			
	VV		Součet		192,877			
22	K	622143003	Montáž omítkových profilů plastových, pozinkovaných nebo dřevěných upevněných vtačením do podkladní vrstvy nebo přibitím rohových s tkaninou	m	49,640	54,78	2 719,28	CS ÚRS 2020 02
	PSC		<i>Poznámka k souboru cen:</i> 1. V cenách jsou započteny náklady na montáž profilů včetně úchytného materiálu. 2. V cenách nejsou započteny náklady na dodávku profilů, tyto se oceňují ve specifikaci, ztratné lze stanovit ve výši 5%. 3. V ceně -3004 nejsou započteny náklady na ochrannou fólii pro okna a dveře; tyto se oceňují cenou 629 99-1012 podle příslušné plochy otvoru.					
	VV		2,1+2,1+1+1+2,1+2,1+0,6+0,9+0,9+0,6+0,9+0,9+0,6+0,9+0,9+0,9+2+2+3,045+3,045+2,65+2,65+2,65+2,65+4,95+2,275+2,25+0,975		49,640			
23	M	59051486	profil rohový PVC 15x15mm s výztužnou tkaninou š 100mm pro ETICS	m	57,086	13,09	747,26	CS ÚRS 2020 02
	VV		49,64*1,15 *Přepočtené koeficientem množství		57,086			
24	K	612311131	Potažení vnitřních ploch štukem tlušťky do 3 mm svislých konstrukcí stěn	m2	106,195	171,00	18 159,35	CS ÚRS 2020 02
25	K	006-x1	Zednické začíštění + malba zazdívek do původních místností 1.10, 1.11 a 1.12 z vnější strany	soubor	1,000	7 150,00	7 150,00	
26	K	006-x2	Oprava fasády po výměně okna - lešení, oprava , nátěr, přesuny hmot apod...	soubor	3,000	3 850,00	11 550,00	
27	K	632451105	Potěr cementový samonivelační ze suchých směsí tlušťky přes 10 do 15 mm vč. podkladní penetrace	m2	42,056	825,00	34 696,20	CS ÚRS 2020 02
28	K	642942111	Osazování zárubní nebo rámu kovových dveřních lisovaných nebo z úhelníků bez dveřních křídel na cementovou maltu, plochy otvoru do 2,5 m2	kus	4,000	469,70	1 878,80	CS ÚRS 2020 02
	PSC		<i>Poznámka k souboru cen:</i> 1. Ceny lze použít i pro osazování zárubní a rámu do stěn z prefabrikovaných dílců např. pórobetonových nebo sesazovaných, které se provádí současně nebo bezprostředně po osazení stěnových dílců; podobně platí u konstrukcí zděných přes 150 mm tlušťky, kde se osazování provádí převážně až po jejich vyzdění. 2. Ceny lze použít i pro osazení ocelových rámu na maltu určených pro zasklívání sklem profilovaným oceňované cenami katalogu 800-787 Zasklívání. 3. V cenách jsou započteny i náklady na kotvení rámu do zdiva. 4. Ceny jsou určeny pro jakýkoliv způsob provádění (např. bodovým přivařením k obnažené výztuži, uklinováním, zalitím pracen apod.). 5. V cenách nejsou započteny náklady na dodávku zárubní nebo rámu, tyto se oceňují ve specifikaci. 6. V ceně -2951 jsou započteny náklady na usazení a vyvážení, včetně kotevního materiálu. 7. V ceně -2951 nejsou započteny náklady na připravenost stavebního otvoru, natažení jádrové a vrchní jemné omítky, tyto náklady se oceňují cenami částí A04 Úpravy povrchů.					
29	M	55331487	zárubeň jednokřídlá ocelová pro zdění tl stěny 110-150mm rozměru 800/1970, 2100mm	kus	3,000	2 266,00	6 798,00	CS ÚRS 2020 02
30	M	55331492	zárubeň jednokřídlá ocelová pro zdění tl stěny 160-200mm rozměru 800/1970, 2100mm	kus	1,000	3 344,00	3 344,00	CS ÚRS 2020 02
D	9		Ostatní konstrukce a práce, bourání				70 798,41	
31	K	968062354	Vybourání dřevěných rámu oken s křídly, dveřních zárubní, vrat, stěn, ostění nebo obkladů rámu oken s křídly dvojitých, plochy do 1 m2	m2	0,360	439,00	158,04	CS ÚRS 2020 02
	PSC		<i>Poznámka k souboru cen:</i> 1. V cenách -2244 až -2747 jsou započteny i náklady na vyvážení křidel.					
	VV		(0,2*0,6)*3		0,360			
32	K	968072455	Vybourání kovových rámu oken s křídly, dveřních zárubní, vrat, stěn, ostění nebo obkladů dveřních zárubní, plochy do 2 m2	m2	13,396	385,00	5 157,46	CS ÚRS 2020 02

PČ	Typ	Kód	Popis	MJ	Množství	J.cena [CZK]	Cena celkem [CZK]	Cenová soustava
	VV		(0,95+0,9+0,9+0,9+0,9)*1,1		5,005			
	VV		Součet		44,514			
41	K	978013121	Otlučení vápenných nebo vápenocementových omítek vnitřních ploch stěn s vyškrábáním spar, s očištěním zdiva, v rozsahu přes 5 do 10 %	m2	169,145	13,53	2 288,53	CS ÚRS 2020 02
	PSC		<i>Poznámka k souboru cen:</i> 1. Položky lze použít i pro ocenění otlučení sádrových, hliněných apod. vnitřních omítek.					
	VV		Odfouklé/popraskané omítky					
	VV		(1,85+1,85+1,7+2,05+2,35+1+1+1,7)*3,045		41,108			
	VV		-(0,8*1,97)*2		-3,152			
	VV		-0,6*1,97		-1,182			
	VV		-0,9*2,1		-1,890			
	VV		(1+2,1+2,1)*0,15		0,780			
	VV		-(0,6*0,9)*3		-1,620			
	VV		((0,6+0,9+0,9)*0,35)*3		2,520			
	VV		(0,775+2,8+2,8+2,55+2,55+1,9+1,5+1,1+1,5+1,1+4,95+4,95+0,1+0,1)*3,245		93,050			
	VV		-0,8*1,97		-1,576			
	VV		-0,9*2,1		-1,890			
	VV		-(0,9*2)*2		-3,600			
	VV		(0,8+2+2)*0,5		2,400			
	VV		-(0,1*2,125)*6		-1,275			
	VV		-0,85*2,25		-1,913			
	VV		(1,25+2,65+2,65)*0,35		2,293			
	VV		(4,95+4,95+2,65+2,65)*3,045		46,284			
	VV		-1,825*2,25		-4,106			
	VV		(2,225+2,65+2,65)*0,35		2,634			
	VV		-0,9*2		-1,800			
	VV		(1+2,1+2,1)*0,4		2,080			
	VV		Součet		169,145			
42	K	965081213	Bourání podlah z dlaždic bez podkladního lože nebo mazaniny, s jakoukoliv výplní spár keramických nebo xylolitových tl. do 10 mm, plochy přes 1 m2	m2	27,055	93,50	2 529,64	CS ÚRS 2020 02
	PSC		<i>Poznámka k souboru cen:</i> 1. Odsekání soklíků se oceňuje cenami souboru cen 965 08.					
	VV		(0,9*1,1)*4		3,960			
	VV		0,95*1,1		1,045			
	VV		(0,6*0,1)*5		0,300			
	VV		1,5*4,95		7,425			
	VV		0,8*0,5		0,400			
	VV		1,9*2,55		4,845			
	VV		1*1,7		1,700			
	VV		2,05*1,7		3,485			
	VV		0,3*1,4		0,420			
	VV		1,85*1,7		3,145			
	VV		0,8*0,15		0,120			
	VV		0,8*0,15		0,120			
	VV		0,6*0,15		0,090			
	VV		Součet		27,055			
43	K	965081313	Bourání podlah z dlaždic bez podkladního lože nebo mazaniny, s jakoukoliv výplní spár betonových, teracových nebo čedičových tl. do 20 mm, plochy přes 1 m2	m2	15,228	144,10	2 194,35	CS ÚRS 2020 02
	PSC		<i>Poznámka k souboru cen:</i> 1. Odsekání soklíků se oceňuje cenami souboru cen 965 08.					
	VV		2,65*4,95		13,118			
	VV		1*0,4		0,400			
	VV		1,9*0,9		1,710			
	VV		Součet		15,228			
44	K	965081611	Odsekání soklíků včetně otlučení podkladní omítky až na zdivo rovných	m	35,800	44,22	1 583,08	CS ÚRS 2020 02
	VV		1,9+0,9+4,95+4,95+2,65+2,65-0,8+0,4+0,4+1+1+1,7+1,7+2,05+2,05+1,7+1,7+1,7+1,7+1,85+1,85-0,8-0,8-0,6		35,800			

PČ	Typ	Kód	Popis	MJ	Množství	J.cena [CZK]	Cena celkem [CZK]	Cenová soustava	
45	K	965046111	Broušení stávajících betonových podlah úběr do 3 mm	m2	42,056	176,00	7 401,86	CS ÚRS 2020 02	
	PSC		<i>Poznámka k souboru cen:</i> 1. Ceny jsou určeny pro zbroušení podlah před pokládkou zpevňovacích nátěrů, odfrézování zaolejovaných vrstev, odstranění starých nátěrů, lepidel dlažby, vyrovnaní povrchu – odstranění nerovností, zarovnání nerovností v okolí dilatačních spar.						
	WV		Pod nivelačku						
	W		(2,275+2,25+0,975)*1,55		8,525				
	W		1*0,15		0,150				
	W		0,9*0,15		0,135				
	W		3,45*1,9		6,555				
	W		0,9*0,1		0,090				
	W		0,9*0,5		0,450				
	W		4,95*2,55		12,623				
	W		0,9*0,1		0,090				
	W		1*0,4		0,400				
	W		2,65*4,95		13,118				
	W		-0,8*0,1		-0,080				
	W		Součet		42,056				
46	K	965046119	Broušení stávajících betonových podlah Příplatek k ceně za každý další 1 mm úběru	m2	84,112	80,50	6 771,02	CS ÚRS 2020 02	
	PSC		<i>Poznámka k souboru cen:</i> 1. Ceny jsou určeny pro zbroušení podlah před pokládkou zpevňovacích nátěrů, odfrézování zaolejovaných vrstev, odstranění starých nátěrů, lepidel dlažby, vyrovnaní povrchu – odstranění nerovností, zarovnání nerovností v okolí dilatačních spar.						
	WV		42,056*2		84,112				
47	K	009-x1	Vytápění - vypuštění systému, demontáž radiátorů, úprava potrubí a armatur v případě přesunu radiátorů, montáž radiátorů, napuštění a odvzdušnění systému	soubor	1,000	5 000,00	5 000,00		
48	K	009-x2	Elektroinstalace - demontáž a likvidace koncových prvků (svítidla, vypínače...), D+M nových koncových prvků, lokální natažení kabeláže (k novým světlům, vypínačům apod...), revize	soubor	1,000	12 000,00	12 000,00		
49	K	949101111	Lešení pomocné pracovní pro objekty pozemních staveb pro zatížení do 150 kg/m2, o výšce lešeňové podlahy do 1,9 m	m2	45,761	63,60	2 910,40	CS ÚRS 2020 02	
	PSC		<i>Poznámka k souboru cen:</i> 1. V ceně jsou započteny i náklady na montáž, opotřebení a demontáž lešení. 2. V ceně nejsou započteny náklady na manipulaci s lešením; tyto jsou již zahrnuty v cenách příslušných stavebních prací. 3. Množství měrných jednotek se určuje m2 podlahové plochy, na které se práce provádí.						
	WV		(2,275+2,25+0,975)*1,55		8,525				
	W		1*0,15		0,150				
	W		0,9*0,15		0,135				
	W		3,45*1,9		6,555				
	W		0,9*0,1		0,090				
	W		0,9*0,5		0,450				
	W		4,95*2,55		12,623				
	W		0,9*0,1		0,090				
	W		1*0,4		0,400				
	W		2,65*4,95		13,118				
	W		-0,8*0,1		-0,080				
	W		1,9*1,95		3,705				
	W		Součet		45,761				
50	K	952901111	Vyčištění budov nebo objektů před předáním do užívání budov bytové nebo občanské výstavby, světlé výšky podlaží do 4 m	m2	45,761	120,60	5 518,78	CS ÚRS 2020 02	

PČ	Typ	Kód	Popis	MJ	Množství	J.cena [CZK]	Cena celkem [CZK]	Cenová soustava
			<p><i>Poznámka k souboru cen:</i></p> <p>1. Cenu -1111 lze použít i pro vyčištění půdy a rovné střechy budov, pokud definitivní úprava umožňuje, aby se ploché střechy používalo jako terasy, nebo tehdy, když je nutno čistit konstrukce na těchto střechách (světliky, dveře apod.). Do výměry se započítávají jednou třetinou plochy.</p> <p>2. Střešní plochy hal se světliky nebo okny se oceňují jako podlaží cenou -1221.</p> <p>3. Množství měrných jednotek se určuje v m2 půdorysné plochy každého podlaží, dané vnějším obrysem podlaží budovy. Plochy balkonů se přičítají.</p> <p>4. v ceně -1111 a -1114 jsou započteny náklady na zametení a umytí podlah, dlažeb, obkladů, schodů v místnostech, chodbách a schodištích, vyčištění a umytí oken, dveří s rámy, zárubněmi, umytí a vyčištění jiných zasklených a natíraných ploch a zařizovacích předmětů.</p> <p>5. V ceně -1221 jsou započteny náklady na zametení podlahy, umytí dlažeb nebo keramických podlah v přilehlých místnostech, chodbách a schodištích, umytí obkladů, schodů, vyčištění a umytí oken a dveří s rámy a zárubněmi, umytí a vyčištění jiných zasklených a natíraných ploch a zařizovacích předmětů.</p> <p>6. V ceně -1311 jsou započteny náklady na zametení a čištění dlažeb, umytí, vyčištění okenních a dveřních rámu a zařizovacích předmětů.</p> <p>7. V ceně -1411 jsou započteny náklady na vynesení zbytků stavebního rumu, kropení a 2x zametení podlah, oprášení stěn a výplň otvorů.</p>					
D		997	Přesun sutě				49 374,16	
51	K	997013211	Vnitrostaveništní doprava sutí a vybouraných hmot vodorovně do 50 m svisle ručně pro budovy a haly výšky do 6 m	t	16,690	835,20	13 939,49	CS ÚRS 2020 02
			<p><i>Poznámka k souboru cen:</i></p> <p>1. V cenách -3111 až -3217 jsou započteny i náklady na:</p> <p>a) vodorovnou dopravu na uvedenou vzdálenost,</p> <p>b) svislou dopravu pro uvedenou výšku budovy,</p> <p>c) naložení na vodorovný dopravní prostředek pro odvoz na skládku nebo meziskládku,</p> <p>d) náklady na rozhrnutí a urovnání sutí na dopravním prostředku.</p> <p>2. Jestliže se pro svislý přesun použije shoz nebo zařízení investora (např. výtah v budově), užití se pro ocenění vodorovné dopravy sutí ceny -3111, 3151 a -3211 pro budovy a haly výšky do 6 m.</p> <p>3. Montáž, demontáž a pronájem shozu se ocení cenami souboru cen 997 01-33 Shoz sutí.</p> <p>4. Ceny -3151 až -3162 lze použít v případě, kdy dochází ke ztížení dopravy sutí např. tím, že není možné instalovat jeřáb.</p>					
52	K	997002611	Nakládání sutí a vybouraných hmot na dopravní prostředek pro vodorovné přemístění	t	16,690	140,80	2 349,95	CS ÚRS 2020 02
			<p><i>Poznámka k souboru cen:</i></p> <p>1. Cena platí i pro překládání při lomené dopravě.</p> <p>2. Cenu nelze použít při dopravě po železnici, po vodě nebo ručně.</p>					
53	K	997013501	Odvoz sutí a vybouraných hmot na skládku nebo meziskládku se složením, na vzdálenost do 1 km	t	16,690	345,40	5 764,73	CS ÚRS 2020 02
			<p><i>Poznámka k souboru cen:</i></p> <p>1. Délka odvozu sutí je vzdálenost od místa naložení sutí na dopravní prostředek až po místo složení na určené skládce nebo meziskládce.</p> <p>2. V ceně -3501 jsou započteny i náklady na složení sutí na skládku nebo meziskládku.</p> <p>3. Ceny jsou určeny pro odvoz sutí na skládku nebo meziskládku jakýmkoliv způsobem silniční dopravy (i prostřednictvím kontejnerů).</p> <p>4. Odvoz sutí z meziskládky se oceňuje cenou 997 01-3511.</p>					
54	K	997013509	Odvoz sutí a vybouraných hmot na skládku nebo meziskládku se složením, na vzdálenost Příplatek k ceně za každý další i započatý 1 km přes 1 km	t	166,900	15,07	2 515,18	CS ÚRS 2020 02
			<p><i>Poznámka k souboru cen:</i></p> <p>1. Délka odvozu sutí je vzdálenost od místa naložení sutí na dopravní prostředek až po místo složení na určené skládce nebo meziskládce.</p> <p>2. V ceně -3501 jsou započteny i náklady na složení sutí na skládku nebo meziskládku.</p> <p>3. Ceny jsou určeny pro odvoz sutí na skládku nebo meziskládku jakýmkoliv způsobem silniční dopravy (i prostřednictvím kontejnerů).</p> <p>4. Odvoz sutí z meziskládky se oceňuje cenou 997 01-3511.</p>					
			VV		16,69*10	166,900		
55	K	997013601	Poplatek za uložení stavebního odpadu na skládce (skládkovné) z prostého betonu zatříděného do Katalogu odpadů pod kódem 17 01 01	t	0,898	1 420,00	1 275,16	CS ÚRS 2020 02
			<p><i>Poznámka k souboru cen:</i></p> <p>1. Ceny uvedené v souboru cen je doporučeno upravit podle aktuálních cen místně příslušné skládky odpadů.</p> <p>2. Uložení odpadů neuvedených v souboru cen se oceňuje individuálně.</p> <p>3. V cenách je započítán poplatek za ukládání odpadu dle zákona 185/2001 Sb.</p> <p>4. Případné drcení stavebního odpadu lze ocenit souborem cen 997 00-60 Drcení stavebního odpadu z katalogu 800-6 Demolice objektů.</p>					

PČ	Typ	Kód	Popis	MJ	Množství	J.cena [CZK]	Cena celkem [CZK]	Cenová soustava
56	K	997013603	Poplatek za uložení stavebního odpadu na skládce (skládkovné) cihelného zatříděného do Katalogu odpadů pod kódem 17 01 02	t	8,335	1 420,00	11 835,70	CS ÚRS 2020 02
	PSC		<i>Poznámka k souboru cen:</i> 1. Ceny uvedené v souboru cen je doporučeno upravit podle aktuálních cen místně příslušné skládky odpadů. 2. Uložení odpadů neuvedených v souboru cen se oceňuje individuálně. 3. V cenách je započítán poplatek za ukládání odpadu dle zákona 185/2001 Sb. 4. Případné drcení stavebního odpadu lze ocenit souborem cen 997 00-60 Drcení stavebního odpadu z katalogu 800-6 Demolice objektů.					
57	K	997013607	Poplatek za uložení stavebního odpadu na skládce (skládkovné) z tašek a keramických výrobků zatříděného do Katalogu odpadů pod kódem 17 01 03	t	6,101	1 550,00	9 456,55	CS ÚRS 2020 02
	PSC		<i>Poznámka k souboru cen:</i> 1. Ceny uvedené v souboru cen je doporučeno upravit podle aktuálních cen místně příslušné skládky odpadů. 2. Uložení odpadů neuvedených v souboru cen se oceňuje individuálně. 3. V cenách je započítán poplatek za ukládání odpadu dle zákona 185/2001 Sb. 4. Případné drcení stavebního odpadu lze ocenit souborem cen 997 00-60 Drcení stavebního odpadu z katalogu 800-6 Demolice objektů.					
58	K	997013631	Poplatek za uložení stavebního odpadu na skládce (skládkovné) směsného stavebního a demoličního zatříděného do Katalogu odpadů pod kódem 17 09 04	t	1,356	1 650,00	2 237,40	CS ÚRS 2020 02
	PSC		<i>Poznámka k souboru cen:</i> 1. Ceny uvedené v souboru cen je doporučeno upravit podle aktuálních cen místně příslušné skládky odpadů. 2. Uložení odpadů neuvedených v souboru cen se oceňuje individuálně. 3. V cenách je započítán poplatek za ukládání odpadu dle zákona 185/2001 Sb. 4. Případné drcení stavebního odpadu lze ocenit souborem cen 997 00-60 Drcení stavebního odpadu z katalogu 800-6 Demolice objektů.					
D	998		Přesun hmot				14 060,86	
59	K	998018001	Přesun hmot pro budovy občanské výstavby, bydlení, výrobu a služby ruční - bez užití mechanizace vodorovná dopravní vzdálenost do 100 m pro budovy s jakoukoliv nosnou konstrukcí výšky do 6 m	t	10,588	1 328,00	14 060,86	CS ÚRS 2020 02
	PSC		<i>Poznámka k souboru cen:</i> 1. Ceny -7001 až -7006 lze použít v případě, kdy dochází ke ztížení přesunu např. tím, že není možné instalovat jeřáb. 2. K cenám -7001 až -7006 lze použít příplatky za zvětšený přesun -1014 až -1019, -2034 až -2039 nebo -2114 až 2119. 3. Jestliže pro svislý přesun používá zařízení investora (např. výtah v budově), užití se pro ocenění přesunu hmot ceny stanovené pro nejmenší výšku, tj. 6 m.					
D	PSV		Práce a dodávky PSV				460 304,73	
D	711		Izolace proti vodě, vlhkosti a plynům				40 178,54	
60	K	711191201	Provedení izolace proti zemní vlhkosti hydroizolační stěrkou na ploše vodorovné V dvouvrstvá na betonu	m2	42,056	280,00	11 775,68	CS ÚRS 2020 02
	PSC		<i>Poznámka k souboru cen:</i> 1. V cenách nejsou započteny náklady na dodávku materiálu, tyto se oceňují ve specifikaci.					
	VV		(2,275+2,25+0,975)*1,55		8,525			
	VV		1*0,15		0,150			
	VV		0,9*0,15		0,135			
	VV		3,45*1,9		6,555			
	VV		0,9*0,1		0,090			
	VV		0,9*0,5		0,450			
	VV		4,95*2,55		12,623			
	VV		0,9*0,1		0,090			
	VV		1*0,4		0,400			
	VV		2,65*4,95		13,118			
	VV		-0,8*0,1		-0,080			
	VV		Součet		42,056			
61	K	711192202	Provedení izolace proti zemní vlhkosti hydroizolační stěrkou na ploše svislé S dvouvrstvá na zdivu	m2	8,220	398,00	3 271,56	CS ÚRS 2020 02
	PSC		<i>Poznámka k souboru cen:</i> 1. V cenách nejsou započteny náklady na dodávku materiálu, tyto se oceňují ve specifikaci.					
	VV		(2,275+2,275+2,25+2,25+0,975+0,975+1,55+1,55-0,8+0,15+0,15+1,9+1,9+3,45+3,45-0,8-0,8+4,95+4,95+2,7+2,7-0,8+0,4+0,4+4,95+4,95+2,65+2,65+0,8+0,8)*0,15		8,220			
	VV		(-0,8+0,4+0,4)*0,15		0,000			

PČ	Typ	Kód	Popis	MJ	Množství	J.cena [CZK]	Cena celkem [CZK]	Cenová soustava
	VV		Součet		8,220			
62	M	24551128	stěrka hydroizolační dvousložková cementová pod keramickou dlažbu	kg	75,414	108,02	8 146,22	CS ÚRS 2020 02
	VV		(42,056+8,22)*1,5		75,414			
63	K	711199101	Provedení izolace proti zemní vlhkosti hydroizolační stěrkou doplněk vodotěsné těsnící pásky pro dilatační a styčné spáry	m	54,800	69,40	3 803,12	CS ÚRS 2020 02
	PSC		<i>Poznámka k souboru cen:</i> 1. V cenách nejsou započteny náklady na dodávku materiálu, tyto se oceňují ve specifikaci.					
	VV		2,275+2,275+2,25+2,25+0,975+0,975+1,55+1,55-0,8+0,15+0,15+1,9+1,9+3,45+3,45-0,8-0,8+4,95+4,95+2,7+2,7-0,8+0,4+0,4+4,95+4,95+2,65+2,65+0,8+0,8-0,8+0,4		54,400			
	VV		0,4		0,400			
	VV		Součet		54,800			
64	M	28355023	páska pružná těsnící hydroizolační š do 150mm	m	57,540	114,40	6 582,58	CS ÚRS 2020 02
	VV		54,8*1,05 *Přepočtené koeficientem množství		57,540			
65	K	711199102	Provedení izolace proti zemní vlhkosti hydroizolační stěrkou doplněk vodotěsné těsnící pásky pro vnější a vnitřní roh	kus	26,000	39,70	1 032,20	CS ÚRS 2020 02
	PSC		<i>Poznámka k souboru cen:</i> 1. V cenách nejsou započteny náklady na dodávku materiálu, tyto se oceňují ve specifikaci.					
66	M	59054004	páska pružná těsnící hydroizolační-roh	kus	8,000	166,10	1 328,80	CS ÚRS 2020 02
67	M	59054242	páska pružná těsnící hydroizolační -kout	kus	18,000	169,40	3 049,20	CS ÚRS 2020 02
68	K	998711201	Přesun hmot pro izolace proti vodě, vlhkosti a plynům stanovený procentní sazbou (%) z ceny vodorovná dopravní vzdálenost do 50 m v objektech výšky do 6 m	%	3,050	389,89	1 189,18	CS ÚRS 2020 02
	PSC		<i>Poznámka k souboru cen:</i> 1. Ceny pro přesun hmot stanovený z hmotnosti přesunovaného materiálu se používají tehdy, pokud je možné určit hmotnost za celý stavební díl. Do této hmotnosti se započítává i hmotnost materiálu oceňovaných ve specifikaci. 2. Pokud nelze jednoznačně stanovit hmotnost přesunovaných materiálů, lze pro výpočet přesunu hmot použít orientačně procentní sazbou. Touto sazbou se vynásobí rozpočtové náklady za celý stavební díl včetně nákladů na materiál ve specifikacích. 3. Příplatek k cenám -1181 pro přesun prováděný bez použití mechanizace, tj. za ztížených podmínek, lze použít pouze pro hmotnost materiálu, která se tímto způsobem skutečně přemísťuje.					
	D	725	Zdravotnicka - zařizovací předměty				26 968,52	
69	K	725291511/R	Doplňky zařízení koupelen a záchodů nerezové dávkovač tekutého mýdla na 350 ml	soubor	8,000	902,00	7 216,00	
70	K	725291621	Doplňky zařízení koupelen a záchodů nerezové zásobník toaletních papírů d=300 mm	soubor	6,000	1 355,00	8 130,00	CS ÚRS 2020 02
71	K	725291631	Doplňky zařízení koupelen a záchodů nerezové zásobník papírových ručníků	soubor	2,000	1 548,00	3 096,00	CS ÚRS 2020 02
72	K	725-x1	Doplňky zařízení koupelen a záchodů nerezové WC štětka	kus	6,000	935,00	5 610,00	
73	K	725-x2	Doplňky zařízení koupelen a záchodů nerezové koš k WC dívky (menší)	kus	5,000	330,00	1 650,00	
74	K	725-x3	Doplňky zařízení koupelen a záchodů nerezové koš k umyvadlu (větší)	kus	2,000	605,00	1 210,00	
75	K	998725201	Přesun hmot pro zařizovací předměty stanovený procentní sazbou (%) z ceny vodorovná dopravní vzdálenost do 50 m v objektech výšky do 6 m	%	0,210	269,12	56,52	CS ÚRS 2020 02
	PSC		<i>Poznámka k souboru cen:</i> 1. Ceny pro přesun hmot stanovený z hmotnosti přesunovaného materiálu se používají tehdy, pokud je možné určit hmotnost za celý stavební díl. Do této hmotnosti se započítává i hmotnost materiálu oceňovaných ve specifikaci. 2. Pokud nelze jednoznačně stanovit hmotnost přesunovaných materiálů, lze pro výpočet přesunu hmot použít orientačně procentní sazbou. Touto sazbou se vynásobí rozpočtové náklady za celý stavební díl včetně nákladů na materiál ve specifikacích. 3. Příplatek k cenám -5181 pro přesun prováděný bez použití mechanizace, tj. za ztížených podmínek, lze použít pouze pro hmotnost materiálu, která se tímto způsobem skutečně přemísťuje.					
	D	763	Konstrukce suché výstavby				121 003,53	
76	K	763411116	Sanitární příčky vhodné do mokrého prostředí dělicí z kompaktních desek tl. 13 mm	m2	11,975	7 946,50	95 159,34	CS ÚRS 2020 02
	PSC		<i>Poznámka k souboru cen:</i> 1. Množství měrných jednotek se u cen -1111 až -1116, -1211 až -1216, -2111 až -2114, -2211 až -2214 určuje v m2 plochy příčky bez výškově stavitelných nožek a dveří. 2. U cen -1111, -1121, -1211 je dřevotřísková deska tl. 18 mm opatřena z obou stran vysokotlakým laminátem tl. 0,8 mm.					
	VV		(1,55*2,1)*2		6,510			
	VV		(0,15*0,9)*6		0,810			

PČ	Typ	Kód	Popis	MJ	Množství	J.cena [CZK]	Cena celkem [CZK]	Cenová soustava
	VV		4,95*2,1		10,395			
	VV		1,015*4		4,060			
	VV		-(0,7*2)*7		-9,800			
	VV		Součet		11,975			
77	K	763411126	Sanitární příčky vhodné do mokrého prostředí dveře vnitřní do sanitárních příček šířky do 800 mm, výšky do 2 000 mm z kompaktních desek včetně nerezového kování tl. 13 mm	kus	7,000	3 450,00	24 150,00	CS ÚRS 2020 02
	PSC		<i>Poznámka k souboru cen:</i> 1. Množství měrných jednotek se u cen -1111 až -1116, -1211 až -1216, -2111 až -2114, -2211 až -2214 určuje v m2 plochy příčky bez výškové stavitelných nožek a dveří. 2. U cen -1111, -1121, -1211 je dřevotřísková deska tl. 18 mm opatřena z obou stran vysokotlakým laminátem tl. 0,8 mm.					
78	K	998763401	Přesun hmot pro konstrukce montované z desek stanovený procentní sazbou (%) z ceny vodorovná dopravní vzdálenost do 50 m v objektech výšky do 6 m	%	1,420	1 193,09	1 694,19	CS ÚRS 2020 02
	PSC		<i>Poznámka k souboru cen:</i> 1. Ceny pro přesun hmot stanovený z hmotnosti přesunovaného materiálu se použijí tehdy, pokud je možné určit hmotnost za celý stavební díl. Do této hmotnosti se započítává i hmotnost materiálů oceňovaných ve specifikaci. 2. Pokud nelze jednoznačně stanovit hmotnost přesunovaných materiálů, lze pro výpočet přesunu hmot použít orientačně procentní sazbou. Touto sazbou se vynásobí rozpočtové náklady za celý stavební díl včetně nákladů na materiál ve specifikacích. 3. Příplatek k cenám -3381 pro přesun prováděný bez použití mechanizace, tj. za ztížených podmínek, lze použít pouze pro hmotnost materiálu, která se tímto způsobem skutečně přemísťuje. U přesunu stanoveného procentní sazbou se ztížení přesunu ocení individuálně.					
	D	764	Konstrukce klempířské				58,86	
79	K	764002851	Demontáž klempířských konstrukcí oplechování parapetů do sutí	m	0,600	98,10	58,86	CS ÚRS 2020 02
	VV		0,2*3		0,600			
	D	766	Konstrukce truhlářské				57 725,48	
80	K	766691914	Ostatní práce vyvěšení nebo zavěšení křidel s případným uložením a opětovným zavěšením po provedení stavebních změn dřevěných dveřních, plochy do 2 m2	kus	10,000	36,52	365,20	CS ÚRS 2020 02
	PSC		<i>Poznámka k souboru cen:</i> 1. Ceny -1931 a -1932 lze užít jen pro křídlo mající současně obě jmenované funkce.					
81	K	766662811/R	Demontáž dveřních prahů dveří jednokřídlových	kus	10,000	84,00	840,00	
82	K	766-x1	Výroba, dodávka a montáž okno plastové vel. 600x900mm - izolační trojsklo, otevíravě-sklopné, vnitřní a vnější parapet, parotěsné utěsnění	kus	3,000	8 143,15	24 429,45	
83	K	766660001	Montáž dveřních křidel dřevěných nebo plastových otevíravých do ocelové zárubně povrchově upravených jednokřídlových, šířky do 800 mm	kus	4,000	748,00	2 992,00	CS ÚRS 2020 02
	PSC		<i>Poznámka k souboru cen:</i> 1. Cenami -0021 až -0031, -0161 až -0163, -0181 až -0183, se oceňují dveře s protipožární odolností do 30 min. 2. V cenách -0201 až -0272 je započtena i montáž okopného plechu, stavěče křidel a držadel kyvných dveří. 3. V cenách -0351 až -0384 jsou započtené i náklady na osazení kování, vodícího trnu, seřízení pojezdů na stěnu a následné vyrovnání a seřízení dveřních křidel. 4. V cenách -0311 až -0324 nejsou započtené náklady na sestavení a osazení stavebního pouzdra, tyto náklady se oceňují cenami souboru cen 642 94-6 . . . Osazení stavebního pouzdra posuvných dveří do zděné příčky, katalogu 801-1 Budovy a haly - zděné a monolitické.					
84	M	61162086	dveře jednokřídle dřevotřískové povrch laminátový plně 800x1970/2100mm	kus	4,000	4 752,00	19 008,00	CS ÚRS 2020 02
85	K	766660729	Montáž dveřních doplňků dveřního kování interiérového štítku s klikou	kus	4,000	181,50	726,00	CS ÚRS 2020 02
86	M	54914622	kování dveřní - výběr dle investora	kus	4,000	220,00	880,00	CS ÚRS 2020 02
87	K	766660728	Montáž dveřních doplňků dveřního kování interiérového zámku	kus	4,000	128,70	514,80	CS ÚRS 2020 02
88	M	54964150	vložka zámková cylindrická oboustranná+4 klíče	kus	4,000	511,50	2 046,00	CS ÚRS 2020 02
89	K	766-x2	Výroba, dodávka a montáž - úklidová skříň do m.č. 1.02 - spec. dle investora	kus	1,000	5 500,00	5 500,00	
90	K	998766201	Přesun hmot pro konstrukce truhlářské stanovený procentní sazbou (%) z ceny vodorovná dopravní vzdálenost do 50 m v objektech výšky do 6 m	%	0,740	573,01	424,03	CS ÚRS 2020 02

PČ	Typ	Kód	Popis	MJ	Množství	J.cena [CZK]	Cena celkem [CZK]	Cenová soustava
	PSC		<p><i>Poznámka k souboru cen:</i></p> <p>1. Ceny pro přesun hmot stanovený z hmotnosti přesunovaného materiálu se používají tehdy, pokud je možné určit hmotnost za celý stavební díl. Do této hmotnosti se započítává i hmotnost materiálů oceňovaných ve specifikaci.</p> <p>2. Pokud nelze jednoznačně stanovit hmotnost přesunovaných materiálů, lze pro výpočet přesunu hmot použít orientačně procentní sazbu. Touto sazbou se vynásobí rozpočtové náklady za celý stavební díl včetně nákladů na materiál ve specifikacích.</p> <p>3. Příplatek k cenám -6181 pro přesun prováděný bez použití mechanizace, tj. za ztížených podmínek, lze použít pouze pro hmotnost materiálu, která se tímto způsobem skutečně přemísťuje.</p>					
D		771	Podlahy z dlaždic				58 204,57	
91	K	771121011	Příprava podkladu před provedením dlažby nátěr penetrační na podlahu	m2	42,056	60,70	2 552,80	CS ÚRS 2020 02
	PSC		<p><i>Poznámka k souboru cen:</i></p> <p>1. V cenách 771 12-1011 až 771 12-1015 jsou započteny i náklady na dodání nátěru.</p> <p>2. V cenách 771 15-1011 až 771 15-1026 jsou započteny i náklady na dodání stěrky.</p> <p>3. V cenách 771 16-1011 až -1023 nejsou započteny náklady na materiál, tyto se oceňují ve specifikaci.</p>					
92	K	771574112	Montáž podlah z dlaždic keramických lepených flexibilním lepidlem maloformátových hladkých přes 9 do 12 ks/m2	m2	42,056	708,00	29 775,65	CS ÚRS 2020 02
	PSC		<p><i>Poznámka k souboru cen:</i></p> <p>1. Položky jsou účeny pro všechny druhy povrchových úprav.</p>					
93	M	59761003	dlažba keramická - výběr dle investora, protiskluznost R10	m2	46,262	293,75	13 589,46	CS ÚRS 2020 02
	VV		42,056*1,1 'Přepočtené koeficientem množství		46,262			
94	K	771474112	Montáž soklů z dlaždic keramických lepených flexibilním lepidlem rovných, výšky přes 65 do 90 mm	m	15,300	140,80	2 154,24	CS ÚRS 2020 02
	VV		1,9-0,8+4,95+4,95-1+2,65+2,65-0,8+0,4+0,4		15,300			
95	M	59761275	sokl-dlažba keramická sínutá hladká do interiéru i exteriéru 330x80mm - výběr dle investora	kus	56,095	56,25	3 155,34	CS ÚRS 2020 02
	VV		15,3*3,333		50,995			
	VV		50,995*1,1 'Přepočtené koeficientem množství		56,095			
96	K	771591115	Podlahy - dokončovací práce spárování silikonem	m	53,000	65,00	3 445,00	CS ÚRS 2020 02
	PSC		<p><i>Poznámka k souboru cen:</i></p> <p>1. Množství měrných jednotek u ceny -1185 se stanoví podle počtu řezaných dlaždic, nezávisle na jejich velikosti.</p> <p>2. Ceny 771 59-1115 až -1123 obsahují náklady i na materiál.</p> <p>3. Položku -1185 lze použít při nuceném použití jiného nástroje než řezačky.</p>					
	VV		15,3+2,275+2,275+2,25+2,25+0,975+0,975+1,55+1,55-0,8+0,15+0,15+1,9+1,9+3,45+3,45-0,8-0,8+0,4+0,4+4,95+4,95+2,55+2,55-0,8		53,000			
97	K	771161021	Příprava podkladu před provedením dlažby montáž profilu ukončujícího profilu pro plynulý přechod (dlažba-koberec apod.)	m	2,400	47,60	114,24	CS ÚRS 2020 02
	PSC		<p><i>Poznámka k souboru cen:</i></p> <p>1. V cenách 771 12-1011 až 771 12-1015 jsou započteny i náklady na dodání nátěru.</p> <p>2. V cenách 771 15-1011 až 771 15-1026 jsou započteny i náklady na dodání stěrky.</p> <p>3. V cenách 771 16-1011 až -1023 nejsou započteny náklady na materiál, tyto se oceňují ve specifikaci.</p>					
	VV		0,8*3		2,400			
98	M	55343120	profil přechodový Al vrtaný 30mm	m	2,520	158,40	399,17	CS ÚRS 2020 02
	VV		2,4*1,05 'Přepočtené koeficientem množství		2,520			
99	K	998771201	Přesun hmot pro podlahy z dlaždic stanovený procentní sazbou (%) z ceny vodorovná dopravní vzdálenost do 50 m v objektech výšky do 6 m	%	5,470	551,86	3 018,67	CS ÚRS 2020 02
	PSC		<p><i>Poznámka k souboru cen:</i></p> <p>1. Ceny pro přesun hmot stanovený z hmotnosti přesunovaného materiálu se používají tehdy, pokud je možné určit hmotnost za celý stavební díl. Do této hmotnosti se započítává i hmotnost materiálů oceňovaných ve specifikaci.</p> <p>2. Pokud nelze jednoznačně stanovit hmotnost přesunovaných materiálů, lze pro výpočet přesunu hmot použít orientačně procentní sazbu. Touto sazbou se vynásobí rozpočtové náklady za celý stavební díl včetně nákladů na materiál ve specifikacích.</p> <p>3. Příplatek k cenám -1181 pro přesun prováděný bez použití mechanizace, tj. za ztížených podmínek, lze použít pouze pro hmotnost materiálu, která se tímto způsobem skutečně přemísťuje.</p>					
D		781	Dokončovací práce - obklady				127 656,09	
100	K	781121011	Příprava podkladu před provedením obkladu nátěr penetrační na stěnu	m2	85,004	60,70	5 159,74	CS ÚRS 2020 02

PČ	Typ	Kód	Popis	MJ	Množství	J.cena [CZK]	Cena celkem [CZK]	Cenová soustava
			<i>Poznámka k souboru cen:</i> 1. V cenách 781 12-1011 až -1015 jsou započteny i náklady na materiál. 2. V cenách 781 15-1011 až -1041 jsou započteny i náklady na materiál. 3. Lokální vyrovnání podkladu tloušťky větší než 3 mm se oceňuje cenami souboru cen Vyrovnání podkladu vnitřních omítaných ploch katalogu 801-4 Budovy a haly - opravy a údržba. 4. V cenách 781 16-1011 až -1023 nejsou započteny náklady na materiál, tyto se oceňují ve specifikaci.					
			PSC VV (2,275+2,275+2,25+2,25+0,975+0,975+1,7+1,7+3,45+3,45+1,9+1,9+0,8+1+0,8+4,95+4,95+2,7+2,7)*2,1 90,300 VV -(0,15*1,2)*2 -0,360 VV (2,275+2,25+0,975+4,95)*0,15 1,568 VV -(0,8*1,97)*4 -6,304 VV (1+2,1+2,1)*0,15 0,780 VV -(0,6*0,6)*3 -1,080 VV (0,4*2)*2 1,600 VV -1,25*1,2 -1,500 VV Součet 85,004					
101	K	781474115	Montáž obkladů vnitřních stěn z dlaždic keramických lepených flexibilním lepidlem maloformátových hladkých přes 22 do 25 ks/m2	m2	85,004	732,00	62 222,93	CS ÚRS 2020 02
			<i>Poznámka k souboru cen:</i> 1. Položky jsou určeny pro všechny druhy povrchových úprav.					
102	M	59761039	obklad keramický - výběr dle investora	m2	93,504	312,50	29 220,00	CS ÚRS 2020 02
			VV 85,004*1,1 'Přepočtené koeficientem množství' 93,504					
103	K	781494111	Obklad - dokončující práce profily ukončovací lepené flexibilním lepidlem rohové	m	14,450	196,00	2 832,20	CS ÚRS 2020 02
			<i>Poznámka k souboru cen:</i> 1. Množství měrných jednotek u ceny -5185 se stanoví podle počtu řezaných obkladaček, nezávisle na jejich velikosti. 2. Položku -5185 lze použít při nuceném použití jiného nástroje než řezačky.					
			VV 4,95+2+2+0,975+2,25+2,275 14,450					
104	K	781494511	Obklad - dokončující práce profily ukončovací lepené flexibilním lepidlem ukončovací	m	59,250	136,00	8 058,00	CS ÚRS 2020 02
			<i>Poznámka k souboru cen:</i> 1. Množství měrných jednotek u ceny -5185 se stanoví podle počtu řezaných obkladaček, nezávisle na jejich velikosti. 2. Položku -5185 lze použít při nuceném použití jiného nástroje než řezačky.					
			VV 2,275+2,275+2,25+2,25+0,975+0,975+1,7+1,7+2,1+2,1-0,6+0,6+0,6+3,45+3,45+1,9+1,9-0,6-0,6+0,6+0,6+0,6+0,8+1+0,8+2,1+2,1 37,900					
			VV 4,95+4,95+2,7+2,7-1,25+1,2+1,2+2+2+0,9 21,350					
			VV Součet 59,250					
105	K	781495115	Obklad - dokončující práce ostatní práce spárování silikonem	m	40,450	50,70	2 050,82	CS ÚRS 2020 02
			<i>Poznámka k souboru cen:</i> 1. Množství měrných jednotek u ceny -5185 se stanoví podle počtu řezaných obkladaček, nezávisle na jejich velikosti. 2. Položku -5185 lze použít při nuceném použití jiného nástroje než řezačky.					
			VV 2,275+2,25+0,975+0,15+0,15+2,1+2,1+2,1+2,1+2,1+2,1+2,1+2,1+2,1+4,95+2,1+2,1+2,1+2,1+0,15+0,15 40,450					
106	K	781491011	Montáž zrcadel lepených silikonovým tmelem na podkladní omítku, plochy do 1 m2	m2	3,840	750,00	2 880,00	CS ÚRS 2020 02
			VV (0,6*0,8)*8 3,840					
107	M	63465122	zrcadlo nemontované číré tl 3mm max rozměr 3210x2250mm	m2	4,224	2 783,00	11 755,39	CS ÚRS 2020 02
			VV 3,84*1,1 'Přepočtené koeficientem množství' 4,224					
108	K	998781201	Přesun hmot pro obklady keramické stanovený procentní sazbou (%) z ceny vodorovná dopravní vzdálenost do 50 m v objektech výšky do 6 m	%	2,800	1 241,79	3 477,01	CS ÚRS 2020 02
			<i>Poznámka k souboru cen:</i> 1. Ceny pro přesun hmot stanovený z hmotnosti přesunovaného materiálu se používají tehdy, pokud je možné určit hmotnost za celý stavební díl. Do této hmotnosti se započítává i hmotnost materiálů oceňovaných ve specifikaci. 2. Pokud nelze jednoznačně stanovit hmotnost přesunovaných materiálů, lze pro výpočet přesunu hmot použít orientačně procentní sazbou. Touto sazbou se vynásobí rozpočtové náklady za celý stavební díl včetně nákladů na materiál ve specifikacích. 3. Příplatek k cenám -1181 pro přesun prováděný bez použití mechanizace, tj. z tížených podmínek, lze použít pouze pro hmotnost materiálu, která se tímto způsobem skutečně přemísťuje.					
			D 783 Dokončovací práce - nátěry 7 535,27					
109	K	783806805	Odstranění nátěrů z omítek opálením s obroušením	m2	6,240	341,00	2 127,84	CS ÚRS 2020 02

PČ	Typ	Kód	Popis	MJ	Množství	J.cena [CZK]	Cena celkem [CZK]	Cenová soustava
	VV		(2,8+2,8-0,8-0,9)*1,6		6,240			
110	K	783314203	Základní antikoroziční nátěr zámečnických konstrukcí jednonásobný syntetický samozákladující	m2	1,997	148,50	296,55	CS ÚRS 2020 02
	VV		IPN 220					
	VV		(1,2*2)*(0,22+0,22+0,098+0,098+0,098+0,098)		1,997			
111	K	783315101	Mezinátěr zámečnických konstrukcí jednonásobný syntetický standardní	m2	4,977	135,30	673,39	CS ÚRS 2020 02
	VV		Zárubně					
	VV		((0,8+1,97+1,97)*0,25)*3		3,555			
	VV		(0,8+1,97+1,97)*0,3		1,422			
	VV		Součet		4,977			
112	K	783317101	Krycí nátěr (email) zámečnických konstrukcí jednonásobný syntetický standardní	m2	4,977	139,70	695,29	CS ÚRS 2020 02
	VV		Zárubně					
	VV		((0,8+1,97+1,97)*0,25)*3		3,555			
	VV		(0,8+1,97+1,97)*0,3		1,422			
	VV		Součet		4,977			
113	K	783-x1	D+M Olejový nátěr stěn dvojnásobný vč. podkladní penetrace	m2	9,720	385,00	3 742,20	
	VV		m.č. 1.01					
	VV		(0,775+1,95+1,95+1,9+1,9-0,8-0,8-0,8)*1,6		9,720			
	D	784	Dokončovací práce - malby a tapety				20 973,87	
114	K	784121001	Oškrabání malby v místnostech výšky do 3,80 m	m2	166,652	36,60	6 099,46	CS ÚRS 2020 02
			<i>Poznámka k souboru cen:</i>					
			<i>1. Cenami souboru cen se oceňuje jakýkoli počet současně škrabaných vrstev barvy.</i>					
	PSC							
	VV		1,9*2,8		5,320			
	VV		1,85*1,7		3,145			
	VV		2,08*1,7		3,536			
	VV		0,3*1,4		0,420			
	VV		1*1,7		1,700			
	VV		2,55*1,9		4,845			
	VV		4,95*1,5		7,425			
	VV		4,95*2,65		13,118			
	VV		(0,95+0,9+0,9+0,9+0,9)*1,1		5,005			
	VV		(0,775+2,8+2,8)*1,645		10,487			
	VV		-0,9*0,4		-0,360			
	VV		-0,9*0,4		-0,360			
	VV		(1,85+1,7+1,85+2,35+2,05+1+1+1,7)*3,045		41,108			
	VV		-(0,8*1,97)*2		-3,152			
	VV		-0,6*1,97		-1,182			
	VV		-0,9*1,97		-1,773			
	VV		-0,2*0,9		-0,180			
	VV		(0,6+1,3+1,3)*0,45		1,440			
	VV		(2,55+2,55+1,9+4,95+1,5+1,5+1,1+1,1+0,95+0,9+0,9+0,9)*1,145		24,847			
	VV		-(0,2*0,9)*2		-0,360			
	VV		((0,6+1,3+1,3)*2)*0,45		2,880			
	VV		(0,6*1,3)*2		1,560			
	VV		-0,85*2,25		-1,913			
	VV		(1,25+2,65+2,65)*0,45		2,948			
	VV		(4,95+4,95+2,65+2,65)*3,045		46,284			
	VV		-1,825*2,25		-4,106			
	VV		(2,225+2,65+2,65)*0,45		3,386			
	VV		-0,8*1,97		-1,576			
	VV		(1+2,2+2,2)*0,4		2,160			
	VV		Součet		166,652			
115	K	784131101	Odstranění linkrustace v místnostech výšky do 3,80 m	m2	6,240	233,00	1 453,92	CS ÚRS 2020 02
	VV		(2,8+2,8-0,8-0,9)*1,6		6,240			
116	K	784181121	Penetrace podkladu jednonásobná hloubková v místnostech výšky do 3,80 m	m2	142,468	24,20	3 447,73	CS ÚRS 2020 02
	VV		45,993+106,195-9,72		142,468			

PČ	Typ	Kód	Popis	MJ	Množství	J.cena [CZK]	Cena celkem [CZK]	Cenová soustava
117	K	784211101	Malby z malířských směsí otěruvzdorných za mokra dvojnásobné, bílé za mokra otěruvzdorné výborně v místnostech výšky do 3,80 m	m2	142,468	70,00	9 972,76	CS ÚRS 2020 02

KRYCÍ LIST SOUPISU PRACÍ

Stavba:

Stavební úpravy Střední školy - Lysá nad Labem č.p. 475

Objekt:

02 - 1.NP Západní strana

KSO:

Místo: 289 22 Lysá nad Labem, Stržiště 475

CC-CZ:

Datum: 03.03.2023

Zadavatel:

SŠ designu Lysá nad Labem

IČ:

DIČ:

Uchazeč:

ELITT stavební s.r.o., Dvorecká 1162/2a, Praha 4

IČ:

06408991

DIČ:

CZ06408991

Projektant:

www.projektyrd.cz

IČ:

DIČ:

Zpracovatel:

www.stavebnikalkulace.cz

IČ:

DIČ:

Poznámka:

Cena bez DPH

263 609,66

DPH základní
snížená

Základ daně
263 609,66
0,00

Sazba daně
21,00%
15,00%

Výše daně
55 358,03
0,00

Cena s DPH

v CZK

318 967,69

REKAPITULACE ČLENĚNÍ SOUPISU PRACÍ

Stavba:

Stavební úpravy Střední školy - Lysá nad Labem č.p. 475

Objekt:

02 - 1.NP Západní strana

Místo:

289 22 Lysá nad Labem, Stržiště 475

Datum:

03.03.2023

Zadavatel:

SŠ designu Lysá nad Labem

Projektant:

www.projektyrd.cz

Uchazeč:

ELITT stavební s.r.o., Dvorecká 1162/2a, Praha 4

Zpracovatel:

www.stavebnikalku
lace.cz

Kód dílu - Popis

Cena celkem [CZK]

Náklady stavby celkem

263 609,66

HSV - Práce a dodávky HSV

116 801,17

3 - Svislé a kompletní konstrukce

5 921,52

6 - Úpravy povrchů, podlahy a osazování výplní

55 526,48

9 - Ostatní konstrukce a práce, bourání

33 519,08

997 - Přesun sutě

18 646,89

998 - Přesun hmot

3 187,20

PSV - Práce a dodávky PSV

146 808,49

711 - Izolace proti vodě, vlhkosti a plynům

8 780,67

725 - Zdravotechnika - zařizovací předměty

9 216,31

763 - Konstrukce suché výstavby

66 936,53

766 - Konstrukce truhlářské

7 062,38

771 - Podlahy z dlaždic

11 347,89

781 - Dokončovací práce - obklady

39 826,45

783 - Dokončovací práce - nátěry

325,87

784 - Dokončovací práce - malby a tapety

3 312,39

SOUPIS PRACÍ

Stavba:

Stavební úpravy Střední školy - Lysá nad Labem č.p. 475

Objekt:

02 - 1.NP Západní strana

Místo: 289 22 Lysá nad Labem, Stržiště 475

Datum: 03.03.2023

Zadavatel: SŠ designu Lysá nad Labem

Projektant: www.projektyrd.cz

Uchazeč: ELITT stavební s.r.o., Dvorecká 1162/2a, Praha 4

Zpracovatel: www.stavebnikalku
lace.cz

PČ	Typ	Kód	Popis	MJ	Množství	J.cena [CZK]	Cena celkem [CZK]	Cenová soustava
----	-----	-----	-------	----	----------	--------------	-------------------	-----------------

Náklady soupisu celkem

263 609,66

D HSV Práce a dodávky HSV

116 801,17

D 3 Svislé a kompletní konstrukce

5 921,52

1	K	346272256	Přizdívky z pórobetonových tvárníc objemová hmotnost do 500 kg/m ³ , na tenké maltové lože, tloušťka přizdívky 150 mm (0,995+0,98+1,825)*1,2	m ²	4,560	1 221,00	5 567,76	CS ÚRS 2020 02
---	---	-----------	--	----------------	-------	----------	----------	----------------

2	K	342291121	Ukotvení příček plochými kotvami, do konstrukce cihelné	m	2,400	147,40	353,76	CS ÚRS 2020 02
---	---	-----------	---	---	-------	--------	--------	----------------

Poznámka k souboru cen:

1. V cenách -1111 a -1112 jsou započteny náklady na dodání a aplikaci polyuretanové pěny ve spreji a na odříznutí zatvrdlé pěny u líce příčky.
2. Ceny -1111 a -1112 lze použít i pro ukotvení příček ke stropu.
3. Ceny -1141 a -1143 lze použít pro ukotvení příček k podlaze.
4. Množství jednotek se určuje v m styku příčky s konstrukcí.

PSC

VV 1,2*2

2,400

D 6 Úpravy povrchů, podlahy a osazování výplní

55 526,48

3	K	629991011	Zakrytí vnějších ploch před znečištěním včetně pozdějšího odkrytí výplní otvorů a svislých ploch fólií přilepenou lepicí páskou	m ²	2,786	43,01	119,83	CS ÚRS 2020 02
---	---	-----------	---	----------------	-------	-------	--------	----------------

Poznámka k souboru cen:

1. V ceně -1012 nejsou započteny náklady na dodávku a montáž začíšťovací lišty; tyto se oceňují cenou 622 14-3004 této části katalogu a materiálem ve specifikaci.

PSC

VV 1,99*1,4

2,786

4	K	611325412	Oprava vápenocementové omítky vnitřních ploch hladké, tloušťky do 20 mm stropů, v rozsahu opravované plochy přes 10 do 30%	m ²	9,196	259,00	2 381,76	CS ÚRS 2020 02
---	---	-----------	--	----------------	-------	--------	----------	----------------

Poznámka k souboru cen:

1. Pro ocenění opravy omítek plochy do 1 m² se použijí ceny souboru cen 61. 32-52.. Vápenocementová omítka jednotlivých malých ploch.

VV Odfouklé/poprasované omítky, rýhy po odbourání zdiva apod...

VV (1,825+0,98+0,995)*2,42

9,196

5	K	611131121	Podkladní a spojovací vrstva vnitřních omítaných ploch penetrace akrylát-silikonová nanášená ručně stropů	m ²	18,392	91,20	1 677,35	CS ÚRS 2020 02
---	---	-----------	---	----------------	--------	-------	----------	----------------

VV Pod perlinku

VV (1,825+0,98+0,995)*2,42

9,196

VV Pod štuk

VV 9,196

9,196

VV Součet

18,392

6	K	611142001	Potažení vnitřních ploch pletivem v ploše nebo pruzích, na plném podkladu sklovláknitým vtačením do tmelu stropů	m ²	9,196	311,00	2 859,96	CS ÚRS 2020 02
---	---	-----------	--	----------------	-------	--------	----------	----------------

PČ	Typ	Kód	Popis	MJ	Množství	J.cena [CZK]	Cena celkem [CZK]	Cenová soustava
PSC			<i>Poznámka k souboru cen:</i> 1. V cenách -2001 jsou započteny i náklady na tmel.					
7	K	611311131	Potažení vnitřních ploch štukem tloušťky do 3 mm vodorovných konstrukcí stropů rovných	m2	9,196	217,00	1 995,53	CS ÚRS 2020 02
8	K	612325412	Oprava vápenocementové omítky vnitřních ploch hladké, tloušťky do 20 mm stěn, v rozsahu opravované plochy přes 10 do 30%	m2	42,071	215,00	9 045,27	CS ÚRS 2020 02
PSC			<i>Poznámka k souboru cen:</i> 1. Pro ocenění opravy omítek plochy do 1 m2 se použijí ceny souboru cen 61. 32-52.. Vápenocementová omítka jednotlivých malých ploch.					
	WV		Odfouklé/popraskané omítky, rýhy po odbourání zdiva apod...					
	WV		(1,825+1,825+0,98+0,98+0,995+0,995+2,42+2,42)*3,45			42,918		
	WV		-0,8*1,97			-1,576		
	WV		-1,99*1,4			-2,786		
	WV		(1,99+1,4+1,4)*0,175			0,838		
	WV		(1,05+2+2)*0,53			2,677		
	WV		Součet			42,071		
9	K	612135001	Vyrovnání nerovnosti podkladu vnitřních omítaných ploch maltou, tloušťky do 10 mm vápenocementovou stěn	m2	21,129	325,00	6 866,93	CS ÚRS 2020 02
PSC			<i>Poznámka k souboru cen:</i> 1. V cenách nejsou započteny náklady na případné vkládání výztuže do vyrovnávací vrstvy; tyto se ocení cenami souboru cen 61.-14-10.. Potažení vnitřních ploch pleťem v části A04, katalogu 801-1 Budovy a haly - zděné a monolitické. 2. Ceny -5011 nelze použít, je-li předepsáno vkládání výztužné tkaniny; náklady se ocení cenami 61. 14-1001 v části A04, katalogu 801-1 Budovy a haly - zděné a monolitické. 3. Ceny lze použít i pro ocenění vyrovnání nerovností podkladu ploch určených k omítání u novostaveb. 4. Vyrovnáním se rozumí: a) vrstva omítky pro vyrovnání nerovností podkladu (výtluků apod.), b) vrstva omítky pro vyrovnání křivě postavené zdi, v tomto případě se uvádí průměrná tloušťka vrstvy omítky.					
	WV		Pod obklady na stávajících omítkách					
	WV		(1,825+0,98+0,995+2,19+2,19)*2,1			17,178		
	WV		-0,8*1,97			-1,576		
	WV		(0,53*2)*2			2,120		
	WV		-1,99*0,35			-0,697		
	WV		(1,825+0,98+0,995)*0,08			0,304		
	WV		(1,825+0,98+0,995+0,15+0,15)*0,9			3,690		
	WV		(0,08*0,69)*2			0,110		
	WV		Součet			21,129		
10	K	612135091	Vyrovnání nerovností podkladu vnitřních omítaných ploch Příplatek k ceně za každých dalších 5 mm tloušťky podkladní vrstvy přes 10 mm maltou vápenocementovou stěn	m2	21,129	83,70	1 768,50	CS ÚRS 2020 02
PSC			<i>Poznámka k souboru cen:</i> 1. V cenách nejsou započteny náklady na případné vkládání výztuže do vyrovnávací vrstvy; tyto se ocení cenami souboru cen 61.-14-10.. Potažení vnitřních ploch pleťem v části A04, katalogu 801-1 Budovy a haly - zděné a monolitické. 2. Ceny -5011 nelze použít, je-li předepsáno vkládání výztužné tkaniny; náklady se ocení cenami 61. 14-1001 v části A04, katalogu 801-1 Budovy a haly - zděné a monolitické. 3. Ceny lze použít i pro ocenění vyrovnání nerovností podkladu ploch určených k omítání u novostaveb. 4. Vyrovnáním se rozumí: a) vrstva omítky pro vyrovnání nerovností podkladu (výtluků apod.), b) vrstva omítky pro vyrovnání křivě postavené zdi, v tomto případě se uvádí průměrná tloušťka vrstvy omítky.					
11	K	612131121	Podkladní a spojovací vrstva vnitřních omítaných ploch penetrace akrylát-silikonová nanášená ručně stěn	m2	53,021	72,10	3 822,81	CS ÚRS 2020 02
	WV		Na omítkách pod perlinku					
	WV		(1,825+1,825+0,98+0,98+0,995+0,995+2,42+2,42)*3,45			42,918		
	WV		-(1,825+0,98+0,995+0,15+0,15)*1,2			-4,920		
	WV		(1,825+0,98+0,995+0,15+0,15)*0,08			0,328		
	WV		-1,99*1,4			-2,786		
	WV		-0,8*1,97			-1,576		
	WV		(2*0,53)*2			2,120		
	WV		(1,99+1,4+1,4)*0,175			0,838		
	WV		Mezisoučet			36,922		
	WV		Pod štuk					
	WV		(1,825+1,825+0,98+0,98+0,995+0,995+2,42+2,42)*1,35			16,794		

PČ	Typ	Kód	Popis	MJ	Množství	J.cena [CZK]	Cena celkem [CZK]	Cenová soustava
			VV					
			VV					
			VV					
			VV					
			VV					
			VV					
12	K	612142001	Potažení vnitřních ploch pleťvem v ploše nebo pruzích, na plném podkladu sklovláknitým vtačením do tmelu stěn	m2	40,912	266,00	10 882,59	CS ÚRS 2020 02
			PSC					
			VV					
			VV					
			VV					
			VV					
			VV					
			VV					
			VV					
			VV					
			VV					
			VV					
			VV					
			VV					
13	K	622143003	Montáž omítkových profilů plastových, pozinkovaných nebo dřevěných upevněných vtačením do podkladní vrstvy nebo přibitím rohových s tkaninou	m	17,440	54,78	955,36	CS ÚRS 2020 02
			PSC					
			VV					
14	M	59051486	profil rohový PVC 15x15mm s výztužnou tkaninou š 100mm pro ETICS	m	20,056	13,09	262,53	CS ÚRS 2020 02
			VV					
15	K	612311131	Potažení vnitřních ploch štukem tloušťky do 3 mm svislých konstrukcí stěn	m2	16,099	171,00	2 752,93	CS ÚRS 2020 02
16	K	632451105	Potěr cementový samonivelační ze suchých směsí tloušťky přes 10 do 15 mm vč. podkladní penetrace	m2	8,969	825,00	7 399,43	CS ÚRS 2020 02
			VV					
			VV					
			VV					
			VV					
17	K	642942111	Osazování zárubní nebo rámu kovových dveřních lisovaných nebo z úhelníků bez dveřních křídel na cementovou maltu, plochy otvoru do 2,5 m2	kus	1,000	469,70	469,70	CS ÚRS 2020 02
			PSC					
			VV					
18	M	55331487	zárubeň jednokřídlá ocelová pro zdění tl stěny 110-150mm rozměru 800/1970, 2100mm	kus	1,000	2 266,00	2 266,00	CS ÚRS 2020 02
			D					
			9				33 519,08	
19	K	968072455	Vybourání kovových rámu oken s křídly, dveřních zárubní, vrat, stěn, ostění nebo obkladů dveřních zárubní, plochy do 2 m2	m2	5,122	385,00	1 971,97	CS ÚRS 2020 02
			PSC					
			VV					

PČ	Typ	Kód	Popis	MJ	Množství	J.cena [CZK]	Cena celkem [CZK]	Cenová soustava
			0,8*1,97		1,576			
			Součet		5,122			
20	K	962031132	Bourání příček z cihel, tvárnice nebo příčkových z cihel pálených, plných nebo dutých na maltu vápennou nebo vápenocementovou, tl. do 100 mm	m2	17,016	138,60	2 358,42	CS ÚRS 2020 02
			(0,97+0,97+0,97+1,02+1,02+1,01)*3,45		20,562			
			-(0,6*1,97)*3		-3,546			
			Součet		17,016			
21	K	978059541	Odsekání obkladů stěn včetně otlučení podkladní omítky až na zdivo z obkládaček vnitřních, z jakýchkoliv materiálů, plochy přes 1 m2	m2	44,285	135,30	5 991,76	CS ÚRS 2020 02
			<i>Poznámka k souboru cen:</i>					
			1. Odsekání soklíků se oceňuje cenami souboru cen 965 08.					
			PSC					
			(0,97+0,97+0,97+0,97+0,97+0,97+0,92+0,92+0,92+0,92+0,91+0,91+3,8+3,8+0,69+0,69+1,05+1,05+0,68+0,68)*2,1		49,896			
			1,05*2		2,100			
			-1,99*0,35		-0,697			
			3,8*0,08		0,304			
			-(0,08*1,41)*2		-0,226			
			-(0,6*1,97)*6		-7,092			
			Součet		44,285			
22	K	978011121	Otlučení vápenných nebo vápenocementových omítek vnitřních ploch stropů, v rozsahu přes 5 do 10 %	m2	8,562	13,53	115,84	CS ÚRS 2020 02
			<i>Poznámka k souboru cen:</i>					
			1. Položky lze použít i pro ocenění otlučení sádrových, hlíněných apod. vnitřních omítek.					
			PSC					
			Od fouklé/poprasované omítky					
			0,91*0,97		0,883			
			0,92*0,97		0,892			
			0,92*0,97		0,892			
			1,07*0,75		0,803			
			3,8*1,34		5,092			
			Součet		8,562			
23	K	978013121	Otlučení vápenných nebo vápenocementových omítek vnitřních ploch stěn s vyškraabáním spar, s očištěním zdiva, v rozsahu přes 5 do 10 %	m2	40,961	13,53	554,20	CS ÚRS 2020 02
			<i>Poznámka k souboru cen:</i>					
			1. Položky lze použít i pro ocenění otlučení sádrových, hlíněných apod. vnitřních omítek.					
			PSC					
			Od fouklé/poprasované omítky					
			(0,97+0,91+0,92+0,92+0,75+0,69+1,05+0,68+3,8+1,34)*3,45		41,504			
			-0,8*1,97		-1,576			
			(1,05+2+2)*0,53		2,677			
			-1,99*1,4		-2,786			
			(1,99+1,4+1,4)*0,175		0,838			
			3,8*0,08		0,304			
			Součet		40,961			
24	K	965081213	Bourání podlah z dlaždic bez podkladního lože nebo mazaniny, s jakoukoliv výplní spár keramických nebo xylolitových tl. do 10 mm, plochy přes 1 m2	m2	9,115	93,50	852,25	CS ÚRS 2020 02
			<i>Poznámka k souboru cen:</i>					
			1. Odsekání soklíků se oceňuje cenami souboru cen 965 08.					
			PSC					
			0,91*0,97		0,883			
			0,92*0,97		0,892			
			0,92*0,97		0,892			
			0,75*1,07		0,803			
			3,8*1,26		4,788			
			(0,7*0,1)*3		0,210			
			1,05*0,53		0,557			
			0,9*0,1		0,090			
			Součet		9,115			
25	K	965046111	Broušení stávajících betonových podlah úběr do 3 mm	m2	8,969	176,00	1 578,54	CS ÚRS 2020 02

PČ	Typ	Kód	Popis	MJ	Množství	J.cena [CZK]	Cena celkem [CZK]	Cenová soustava
	PSC		<i>Poznámka k souboru cen: 1. Ceny jsou určeny pro zbroušení podlah před pokládkou zpevňovacích nátěrů, odřezování zaolejovaných vrstev, odstranění starých nátěrů, lepidel dlažby, vyrovnaní povrchu – odstranění nerovností, zarovnaní nerovností v okolí dilatačních spar.</i>					
	WV		Pod nivelačku					
	WV		3,8*2,19		8,322			
	WV		1,05*0,53		0,557			
	WV		0,9*0,1		0,090			
	WV		Součet		8,969			
26	K	965046119	Broušení stávajících betonových podlah Příplatek k ceně za každý další 1 mm úběru	m2	17,938	80,50	1 444,01	CS ÚRS 2020 02
	PSC		<i>Poznámka k souboru cen: 1. Ceny jsou určeny pro zbroušení podlah před pokládkou zpevňovacích nátěrů, odřezování zaolejovaných vrstev, odstranění starých nátěrů, lepidel dlažby, vyrovnaní povrchu – odstranění nerovností, zarovnaní nerovností v okolí dilatačních spar.</i>					
	WV		8,969*2		17,938			
27	K	009-x1	Vytápění - vypuštění systému, demontáž radiátorů, úprava potrubí a armatur v případě přesunu radiátorů, montáž radiátorů, napuštění a odvzdušnění systému	soubor	1,000	5 000,00	5 000,00	
28	K	009-x2	Elektroinstalace - demontáž a likvidace koncových prvků (svítidla, vypínače...), D+M nových koncových prvků, lokální natažení kabeláže (k novým světlům, vypínačům apod...), revize	soubor	1,000	12 000,00	12 000,00	
29	K	949101111	Lešení pomocné pracovní pro objekty pozemních staveb pro zatížení do 150 kg/m2, o výšce lešeňové podlahy do 1,9 m	m2	8,969	63,60	570,43	CS ÚRS 2020 02
	PSC		<i>Poznámka k souboru cen: 1. V ceně jsou započteny i náklady na montáž, opotřebení a demontáž lešení. 2. V ceně nejsou započteny náklady na manipulaci s lešením; tyto jsou již zahrnuty v cenách příslušných stavebních prací. 3. Množství měrných jednotek se určuje m2 podlahové plochy, na které se práce provádí.</i>					
	WV		3,8*2,19		8,322			
	WV		1,05*0,53		0,557			
	WV		0,9*0,1		0,090			
	WV		Součet		8,969			
30	K	952901111	Vyčištění budov nebo objektů před předáním do užívání budov bytové nebo občanské výstavby, světlé výšky podlaží do 4 m	m2	8,969	120,60	1 081,66	CS ÚRS 2020 02
	PSC		<i>Poznámka k souboru cen: 1. Cenu -1111 lze použít i pro vyčištění půdy a rovné střechy budov, pokud definitivní úprava umožňuje, aby se ploché střechy používalo jako terasy, nebo tehdy, když je nutno čistit konstrukce na těchto střeších (světílky, dveře apod.). Do výměry se započítávají jednou třetinou plochy. 2. Střešní plochy hal se světílky nebo okny se oceňují jako podlaží cenou -1221. 3. Množství měrných jednotek se určuje v m2 půdorysné plochy každého podlaží, dané vnějším obrysem podlaží budovy. Plochy balkonů se přičítají. 4. v ceně -1111 a -1114 jsou započteny náklady na zametení a umytí podlah, dlažeb, obkladů, schodů v místnostech, chodbách a schodištích, vyčištění a umytí oken, dveří s rámy, zárubněmi, umytí a vyčištění jiných zasklených a natíraných ploch a zařízovacích předmětů. 5. V ceně -1221 jsou započteny náklady na zametení podlah, umytí dlažeb nebo keramických podlah v přilehlých místnostech, chodbách a schodištích, umytí obkladů, schodů, vyčištění a umytí oken a dveří s rámy a zárubněmi, umytí a vyčištění jiných zasklených a natíraných ploch a zařízovacích předmětů. 6. V ceně -1311 jsou započteny náklady na zametení a čištění dlažeb, umytí, vyčištění okenních a dveřních rámu a zařízovacích předmětů. 7. V ceně -1411 jsou započteny náklady na vynesení zbytků stavebního rumu, kropení a 2x zametení podlah, oprášení stěn a výplní otvorů.</i>					
D	997		Přesun sutě				18 646,89	
31	K	997013211	Vnitrostaveništní doprava suti a vybouraných hmot vodorovně do 50 m svisle ručně pro budovy a haly výšky do 6 m	t	6,258	835,20	5 226,68	CS ÚRS 2020 02

PČ	Typ	Kód	Popis	MJ	Množství	J.cena [CZK]	Cena celkem [CZK]	Cenová soustava
			<i>Poznámka k souboru cen:</i> 1. V cenách -3111 až -3217 jsou započteny i náklady na: a) vodorovnou dopravu na uvedenou vzdálenost, b) svislou dopravu pro uvedenou výšku budovy, c) naložení na vodorovný dopravní prostředek pro odvoz na skládku nebo meziskládku, d) náklady na rozhrnutí a urovnání suti na dopravním prostředku. 2. Jestliže se pro svislý přesun použije shoz nebo zařízení investora (např. výtah v budově), užití se pro ocenění vodorovné dopravy suti ceny -3111, 3151 a -3211 pro budovy a haly výšky do 6 m. 3. Montáž, demontáž a pronájem shozu se ocení cenami souboru cen 997 01-33 Shoz suti. 4. Ceny -3151 až -3162 lze použít v případě, kdy dochází ke ztížení dopravy suti např. tím, že není možné instalovat jeřáb.					
	PSC							
32	K	997002611	Nakládání suti a vybouraných hmot na dopravní prostředek pro vodorovné přemístění	t	6,258	140,80	881,13	CS ÚRS 2020 02
	PSC		<i>Poznámka k souboru cen:</i> 1. Cena platí i pro překládání při lomené dopravě. 2. Cenu nelze použít při dopravě po železnici, po vodě nebo ručně.					
33	K	997013501	Odvoz suti a vybouraných hmot na skládku nebo meziskládku se složením, na vzdálenost do 1 km	t	6,258	345,40	2 161,51	CS ÚRS 2020 02
	PSC		<i>Poznámka k souboru cen:</i> 1. Délka odvozu suti je vzdálenost od místa naložení suti na dopravní prostředek až po místo složení na určené skládce nebo meziskládce. 2. V ceně -3501 jsou započteny i náklady na složení suti na skládku nebo meziskládku. 3. Ceny jsou určeny pro odvoz suti na skládku nebo meziskládku jakýmkoliv způsobem silniční dopravy (i prostřednictvím kontejnerů). 4. Odvoz suti z meziskládky se oceňuje cenou 997 01-3511.					
34	K	997013509	Odvoz suti a vybouraných hmot na skládku nebo meziskládku se složením, na vzdálenost Příplatek k ceně za každý další i započatý 1 km přes 1 km	t	62,580	15,07	943,08	CS ÚRS 2020 02
	PSC		<i>Poznámka k souboru cen:</i> 1. Délka odvozu suti je vzdálenost od místa naložení suti na dopravní prostředek až po místo složení na určené skládce nebo meziskládce. 2. V ceně -3501 jsou započteny i náklady na složení suti na skládku nebo meziskládku. 3. Ceny jsou určeny pro odvoz suti na skládku nebo meziskládku jakýmkoliv způsobem silniční dopravy (i prostřednictvím kontejnerů). 4. Odvoz suti z meziskládky se oceňuje cenou 997 01-3511.					
	VV		6,258*10		62,580			
35	K	997013603	Poplatek za uložení stavebního odpadu na skládce (skládkovné) cihelného zatříděného do Katalogu odpadů pod kódem 17 01 02	t	2,427	1 420,00	3 446,34	CS ÚRS 2020 02
	PSC		<i>Poznámka k souboru cen:</i> 1. Ceny uvedené v souboru cen je doporučeno upravit podle aktuálních cen místně příslušné skládky odpadů. 2. Uložení odpadů neuvedených v souboru cen se oceňuje individuálně. 3. V cenách je započítán poplatek za ukládání odpadu dle zákona 185/2001 Sb. 4. Případné drcení stavebního odpadu lze ocenit souborem cen 997 00-60 Drcení stavebního odpadu z katalogu 800-6 Demolice objektů.					
36	K	997013607	Poplatek za uložení stavebního odpadu na skládce (skládkovné) z tašek a keramických výrobků zatříděného do Katalogu odpadů pod kódem 17 01 03	t	3,330	1 550,00	5 161,50	CS ÚRS 2020 02
	PSC		<i>Poznámka k souboru cen:</i> 1. Ceny uvedené v souboru cen je doporučeno upravit podle aktuálních cen místně příslušné skládky odpadů. 2. Uložení odpadů neuvedených v souboru cen se oceňuje individuálně. 3. V cenách je započítán poplatek za ukládání odpadu dle zákona 185/2001 Sb. 4. Případné drcení stavebního odpadu lze ocenit souborem cen 997 00-60 Drcení stavebního odpadu z katalogu 800-6 Demolice objektů.					
37	K	997013631	Poplatek za uložení stavebního odpadu na skládce (skládkovné) směsného stavebního a demoličního zatříděného do Katalogu odpadů pod kódem 17 09 04	t	0,501	1 650,00	826,65	CS ÚRS 2020 02
	PSC		<i>Poznámka k souboru cen:</i> 1. Ceny uvedené v souboru cen je doporučeno upravit podle aktuálních cen místně příslušné skládky odpadů. 2. Uložení odpadů neuvedených v souboru cen se oceňuje individuálně. 3. V cenách je započítán poplatek za ukládání odpadu dle zákona 185/2001 Sb. 4. Případné drcení stavebního odpadu lze ocenit souborem cen 997 00-60 Drcení stavebního odpadu z katalogu 800-6 Demolice objektů.					
	D	998	Přesun hmot				3 187,20	
38	K	998018001	Přesun hmot pro budovy občanské výstavby, bydlení, výrobu a služby ruční - bez užití mechanizace vodorovná dopravní vzdálenost do 100 m pro budovy s jakoukoliv nosnou konstrukcí výšky do 6 m	t	2,400	1 328,00	3 187,20	CS ÚRS 2020 02

PČ	Typ	Kód	Popis	MJ	Množství	J.cena [CZK]	Cena celkem [CZK]	Cenová soustava
			<i>Poznámka k souboru cen:</i> 1. Ceny -7001 až -7006 lze použít v případě, kdy dochází ke ztížení přesunu např. tím, že není možné instalovat jeřáb. 2. K cenám -7001 až -7006 lze použít příplatky za zvětšený přesun -1014 až -1019, -2034 až -2039 nebo -2114 až 2119. 3. Jestliže pro svislý přesun používá zařízení investora (např. výtah v budově), užijí se pro ocenění přesunu hmot ceny stanovené pro nejmenší výšku, tj. 6 m.					
	PSC							
D	PSV		Práce a dodávky PSV				146 808,49	
D	711		Izolace proti vodě, vlhkosti a plynům				8 780,67	
39	K	711191201	Provedení izolace proti zemní vlhkosti hydroizolační stěrkou na ploše vodorovné V dvouvrstvá na betonu	m2	8,879	280,00	2 486,12	CS ÚRS 2020 02
	PSC		<i>Poznámka k souboru cen:</i> 1. V cenách nejsou započteny náklady na dodávku materiálu, tyto se oceňují ve specifikaci.					
	VV		3,8*2,19		8,322			
	VV		1,05*0,53		0,557			
	VV		Součet		8,879			
40	K	711192202	Provedení izolace proti zemní vlhkosti hydroizolační stěrkou na ploše svislé S dvouvrstvá na zdivu	m2	1,836	398,00	730,73	CS ÚRS 2020 02
	PSC		<i>Poznámka k souboru cen:</i> 1. V cenách nejsou započteny náklady na dodávku materiálu, tyto se oceňují ve specifikaci.					
	VV		(3,8+3,8+2,19+2,19+0,53+0,53-0,8)*0,15		1,836			
41	M	24551128	stěrka hydroizolační dvousložková cementová pod keramickou dlažbu	kg	16,073	108,02	1 736,21	CS ÚRS 2020 02
	VV		(8,879+1,836)*1,5		16,073			
42	K	711199101	Provedení izolace proti zemní vlhkosti hydroizolační stěrkou doplňků vodotěsné těsnící pásky pro dilatační a styčné spáry	m	12,240	69,40	849,46	CS ÚRS 2020 02
	PSC		<i>Poznámka k souboru cen:</i> 1. V cenách nejsou započteny náklady na dodávku materiálu, tyto se oceňují ve specifikaci.					
	VV		3,8+3,8+2,19+2,19+0,53+0,53-0,8		12,240			
43	M	28355023	páska pružná těsnící hydroizolační š do 150mm	m	12,852	114,40	1 470,27	CS ÚRS 2020 02
	VV		12,24*1,05 *Přepočtené koeficientem množství		12,852			
44	K	711199102	Provedení izolace proti zemní vlhkosti hydroizolační stěrkou doplňků vodotěsné těsnící pásky pro vnější a vnitřní roh	kus	6,000	39,70	238,20	CS ÚRS 2020 02
	PSC		<i>Poznámka k souboru cen:</i> 1. V cenách nejsou započteny náklady na dodávku materiálu, tyto se oceňují ve specifikaci.					
45	M	59054004	páska pružná těsnící hydroizolační-roh	kus	2,000	166,10	332,20	CS ÚRS 2020 02
46	M	59054242	páska pružná těsnící hydroizolační -kout	kus	4,000	169,40	677,60	CS ÚRS 2020 02
47	K	998711201	Přesun hmot pro izolace proti vodě, vlhkosti a plynům stanovený procentní sazbou (%) z ceny vodorovná dopravní vzdálenost do 50 m v objektech výšky do 6 m	%	3,050	85,21	259,88	CS ÚRS 2020 02
	PSC		<i>Poznámka k souboru cen:</i> 1. Ceny pro přesun hmot stanovený z hmotnosti přesunovaného materiálu se používají tehdy, pokud je možné určit hmotnost za celý stavební díl. Do této hmotnosti se započítává i hmotnost materiálů oceňovaných ve specifikaci. 2. Pokud nelze jednoznačně stanovit hmotnost přesunovaných materiálů, lze pro výpočet přesunu hmot použít orientačně procentní sazbu. Touto sazbou se vynásobí rozpočtové náklady za celý stavební díl včetně nákladů na materiál ve specifikacích. 3. Příplatek k cenám -1181 pro přesun prováděný bez použití mechanizace, tj. za ztížených podmínek, lze použít pouze pro hmotnost materiálu, která se tímto způsobem skutečně přemísťuje.					
D	725		Zdravotechnika - zařizovací předměty				9 216,31	
48	K	725291511/R	Doplňky zařízení koupelen a záchodů nerezové dávkovač tekutého mýdla na 350 ml	soubor	2,000	902,00	1 804,00	
49	K	725291621	Doplňky zařízení koupelen a záchodů nerezové zásobník toaletních papírů d=300 mm	soubor	2,000	1 355,00	2 710,00	CS ÚRS 2020 02
50	K	725291631	Doplňky zařízení koupelen a záchodů nerezové zásobník papírových ručníků	soubor	1,000	1 548,00	1 548,00	CS ÚRS 2020 02
51	K	725-x1	Doplňky zařízení koupelen a záchodů nerezové WC štětka	kus	2,000	935,00	1 870,00	
52	K	725-x2	Doplňky zařízení koupelen a záchodů nerezové koš k WC dívky (menší)	kus	2,000	330,00	660,00	
53	K	725-x3	Doplňky zařízení koupelen a záchodů nerezové koš k umyvadlu (větší)	kus	1,000	605,00	605,00	

PČ	Typ	Kód	Popis	MJ	Množství	J.cena [CZK]	Cena celkem [CZK]	Cenová soustava	
54	K	998725201	Přesun hmot pro zařizovací předměty stanovený procentní sazbou (%) z ceny vodorovná dopravní vzdálenost do 50 m v objektech výšky do 6 m	%	0,210	91,97	19,31	CS ÚRS 2020 02	
	PSC		<i>Poznámka k souboru cen:</i> 1. Ceny pro přesun hmot stanovený z hmotnosti přesunovaného materiálu se používají tehdy, pokud je možné určit hmotnost za celý stavební díl. Do této hmotnosti se započítává i hmotnost materiálů oceňovaných ve specifikaci. 2. Pokud nelze jednoznačně stanovit hmotnost přesunovaných materiálů, lze pro výpočet přesunu hmot použít orientačně procentní sazbu. Touto sazbou se vynásobí rozpočtové náklady za celý stavební díl včetně nákladů na materiál ve specifikacích. 3. Příplatek k cenám -5181 pro přesun prováděný bez použití mechanizace, tj. za ztížených podmínek, lze použít pouze pro hmotnost materiálu, která se tímto způsobem skutečně přemísťuje.						
	D	763	Konstrukce suché výstavby				66 936,53		
55	K	763411116	Sanitární příčky vhodné do mokrého prostředí dělicí z kompaktních desek tl. 13 mm	m2	7,003	7 946,50	55 649,34	CS ÚRS 2020 02	
	PSC		<i>Poznámka k souboru cen:</i> 1. Množství měrných jednotek se u cen -1111 až -1116, -1211 až -1216, -2111 až -2114, -2211 až -2214 určuje v m2 plochy příčky bez výškové stavitelných nožek a dveří. 2. U cen -1111, -1121, -1211 je dřevotřísková deska tl. 18 mm opatřena z obou stran vysokotlakým laminátem tl. 0,8 mm.						
	WV		(2,19+0,98+0,995+1,015)*2,1		10,878				
	WV		(0,15*0,9)*2		0,270				
	WV		0,08*0,69		0,055				
	WV		-(0,7*2)*3		-4,200				
	WV		Součet		7,003				
56	K	763411126	Sanitární příčky vhodné do mokrého prostředí dveře vnitřní do sanitárních příček šířky do 800 mm, výšky do 2 000 mm z kompaktních desek včetně nerezového kování tl. 13 mm	kus	3,000	3 450,00	10 350,00	CS ÚRS 2020 02	
	PSC		<i>Poznámka k souboru cen:</i> 1. Množství měrných jednotek se u cen -1111 až -1116, -1211 až -1216, -2111 až -2114, -2211 až -2214 určuje v m2 plochy příčky bez výškové stavitelných nožek a dveří. 2. U cen -1111, -1121, -1211 je dřevotřísková deska tl. 18 mm opatřena z obou stran vysokotlakým laminátem tl. 0,8 mm.						
57	K	998763401	Přesun hmot pro konstrukce montované z desek stanovený procentní sazbou (%) z ceny vodorovná dopravní vzdálenost do 50 m v objektech výšky do 6 m	%	1,420	659,99	937,19	CS ÚRS 2020 02	
	PSC		<i>Poznámka k souboru cen:</i> 1. Ceny pro přesun hmot stanovený z hmotnosti přesunovaného materiálu se použijí tehdy, pokud je možné určit hmotnost za celý stavební díl. Do této hmotnosti se započítává i hmotnost materiálů oceňovaných ve specifikaci. 2. Pokud nelze jednoznačně stanovit hmotnost přesunovaných materiálů, lze pro výpočet přesunu hmot použít orientačně procentní sazbu. Touto sazbou se vynásobí rozpočtové náklady za celý stavební díl včetně nákladů na materiál ve specifikacích. 3. Příplatek k cenám -3381 pro přesun prováděný bez použití mechanizace, tj. za ztížených podmínek, lze použít pouze pro hmotnost materiálu, která se tímto způsobem skutečně přemísťuje. U přesunu stanoveného procentní sazbou se ztížení přesunu ocení individuálně.						
	D	766	Konstrukce truhlářské				7 062,38		
58	K	766691914	Ostatní práce vyvěšení nebo zavěšení křídel s případným uložením a opětovným zavěšením po provedení stavebních změn dřevěných dveřních, plochy do 2 m2	kus	4,000	33,20	132,80	CS ÚRS 2020 02	
	PSC		<i>Poznámka k souboru cen:</i> 1. Ceny -1931 a -1932 lze užít jen pro křídlo mající současně obě jmenované funkce.						
59	K	766662811/R	Demontáž dveřních prahů dveří jednokřídlových	kus	4,000	84,00	336,00		
60	K	766660001	Montáž dveřních křídel dřevěných nebo plastových otevíravých do ocelové zárubně povrchově upravených jednokřídlových, šířky do 800 mm	kus	1,000	748,00	748,00	CS ÚRS 2020 02	
	PSC		<i>Poznámka k souboru cen:</i> 1. Cenami -0021 až -0031, -0161 až -0163, -0181 až -0183, se oceňují dveře s protipožární odolností do 30 min. 2. V cenách -0201 až -0272 je započtena i montáž okopného plechu, stavěče křídel a držadel kyvných dveří. 3. V cenách -0351 až -0384 jsou započtené i náklady na osazení kování, vodičů trnu, seřízení pojezdů na stěnu a následné vyrovnání a seřízení dveřních křídel. 4. V cenách -0311 až -0324 nejsou započtené náklady na sestavení a osazení stavebního pouzdra, tyto náklady se oceňují cenami souboru cen 642 94-6 . . . Osazení stavebního pouzdra posuvných dveří do zděné příčky, katalogu 801-1 Budovy a haly - zděné a monolitické.						
61	M	61162086	dveře jednokřídlé dřevotřískové povrch laminátový plně 800x1970/2100mm	kus	1,000	4 752,00	4 752,00	CS ÚRS 2020 02	
62	K	766660729	Montáž dveřních doplňků dveřního kování interiérového štítku s klikou	kus	1,000	181,50	181,50	CS ÚRS 2020 02	
63	M	54914622	kování dveřní - výběr dle investora	kus	1,000	220,00	220,00	CS ÚRS 2020 02	

PČ	Typ	Kód	Popis	MJ	Množství	J.cena [CZK]	Cena celkem [CZK]	Cenová soustava	
64	K	766660728	Montáž dveřních doplňků dveřního kování interiérového zámku	kus	1,000	128,70	128,70	CS ÚRS 2020 02	
65	M	54964150	vložka zámková cylindrická oboustranná+4 klíče	kus	1,000	511,50	511,50	CS ÚRS 2020 02	
66	K	998766201	Přesun hmot pro konstrukce truhlářské stanovený procentní sazbou (%) z ceny vodorovná dopravní vzdálenost do 50 m v objektech výšky do 6 m	%	0,740	70,11	51,88	CS ÚRS 2020 02	
	PSC		<i>Poznámka k souboru cen:</i> 1. Ceny pro přesun hmot stanovený z hmotnosti přesunovaného materiálu se používají tehdy, pokud je možné určit hmotnost za celý stavební díl. Do této hmotnosti se započítává i hmotnost materiálů oceňovaných ve specifikaci. 2. Pokud nelze jednoznačně stanovit hmotnost přesunovaných materiálů, lze pro výpočet přesunu hmot použít orientačně procentní sazbou. Touto sazbou se vynásobí rozpočtové náklady za celý stavební díl včetně nákladů na materiál ve specifikacích. 3. Příplatek k cenám -6181 pro přesun prováděný bez použití mechanizace, tj. za ztížených podmínek, lze použít pouze pro hmotnost materiálu, která se tímto způsobem skutečně přemísťuje.						
	D	771	Podlahy z dlaždic				11 347,89		
67	K	771121011	Příprava podkladu před provedením dlažby nátěr penetrační na podlahu	m2	8,969	60,70	544,42	CS ÚRS 2020 02	
	PSC		<i>Poznámka k souboru cen:</i> 1. V cenách 771 12-1011 až 771 12-1015 jsou započteny i náklady na dodání nátěru. 2. V cenách 771 15-1011 až 771 15-1026 jsou započteny i náklady na dodání stěrky. 3. V cenách 771 16-1011 až -1023 nejsou započteny náklady na materiál, tyto se oceňují ve specifikaci.						
	VV		3,8*2,19		8,322				
	VV		1,05*0,53		0,557				
	VV		0,9*0,1		0,090				
	VV		Součet		8,969				
68	K	771574112	Montáž podlah z dlaždic keramických lepených flexibilním lepidlem maloformátových hladkých přes 9 do 12 ks/m2	m2	8,969	708,00	6 350,05	CS ÚRS 2020 02	
	PSC		<i>Poznámka k souboru cen:</i> 1. Položky jsou účteny pro všechny druhy povrchových úprav.						
69	M	59761003	dlažba keramická - výběr dle investora, protiskluznost R10	m2	9,866	293,75	2 898,14	CS ÚRS 2020 02	
	VV		8,969*1,1 'Přepočtené koeficientem množství		9,866				
70	K	771591115	Podlahy - dokončovací práce spárování silikonem	m	12,240	65,00	795,60	CS ÚRS 2020 02	
	PSC		<i>Poznámka k souboru cen:</i> 1. Množství měrných jednotek u ceny -1185 se stanoví podle počtu řezaných dlaždic, nezávisle na jejich velikosti. 2. Ceny 771 59-1115 až -1123 obsahují náklady i na materiál. 3. Položku -1185 lze použít při nuceném použití jiného nástroje než řezačky.						
	VV		2,19+2,19+3,8+3,8+0,53+0,53-0,8		12,240				
71	K	771161021	Příprava podkladu před provedením dlažby montáž profilu ukončujícího profilu pro plynulý přechod (dlažba-koberec apod.)	m	0,800	47,60	38,08	CS ÚRS 2020 02	
	PSC		<i>Poznámka k souboru cen:</i> 1. V cenách 771 12-1011 až 771 12-1015 jsou započteny i náklady na dodání nátěru. 2. V cenách 771 15-1011 až 771 15-1026 jsou započteny i náklady na dodání stěrky. 3. V cenách 771 16-1011 až -1023 nejsou započteny náklady na materiál, tyto se oceňují ve specifikaci.						
	VV		0,8		0,800				
72	M	55343120	profil přechodový Al vrtaný 30mm	m	0,840	158,40	133,06	CS ÚRS 2020 02	
	VV		0,8*1,05 'Přepočtené koeficientem množství		0,840				
73	K	998771201	Přesun hmot pro podlahy z dlaždic stanovený procentní sazbou (%) z ceny vodorovná dopravní vzdálenost do 50 m v objektech výšky do 6 m	%	5,470	107,59	588,54	CS ÚRS 2020 02	
	PSC		<i>Poznámka k souboru cen:</i> 1. Ceny pro přesun hmot stanovený z hmotnosti přesunovaného materiálu se používají tehdy, pokud je možné určit hmotnost za celý stavební díl. Do této hmotnosti se započítává i hmotnost materiálů oceňovaných ve specifikaci. 2. Pokud nelze jednoznačně stanovit hmotnost přesunovaných materiálů, lze pro výpočet přesunu hmot použít orientačně procentní sazbou. Touto sazbou se vynásobí rozpočtové náklady za celý stavební díl včetně nákladů na materiál ve specifikacích. 3. Příplatek k cenám -1181 pro přesun prováděný bez použití mechanizace, tj. za ztížených podmínek, lze použít pouze pro hmotnost materiálu, která se tímto způsobem skutečně přemísťuje.						
	D	781	Dokončovací práce - obklady				39 826,45		
74	K	781121011	Příprava podkladu před provedením obkladu nátěr penetrační na stěnu	m2	26,259	60,70	1 593,92	CS ÚRS 2020 02	

PČ	Typ	Kód	Popis	MJ	Množství	J.cena [CZK]	Cena celkem [CZK]	Cenová soustava	
			<i>Poznámka k souboru cen:</i> 1. V cenách 781 12-1011 až -1015 jsou započteny i náklady na materiál. 2. V cenách 781 15-1011 až -1041 jsou započteny i náklady na materiál. 3. Lokální vyrovnání podkladu tloušťky větší než 3 mm se oceňuje cenami souboru cen Vyrovnání podkladu vnitřních omítaných ploch katalogu 801-4 Budovy a haly - opravy a údržba. 4. V cenách 781 16-1011 až -1023 nejsou započteny náklady na materiál, tyto se oceňují ve specifikaci.						
	PSC								
	VV		(3,8+3,8+2,19+2,19)*2,1		25,158				
	VV		(0,15*0,9)*2		0,270				
	VV		(0,08*0,69)*2		0,110				
	VV		-1,99*0,35		-0,697				
	VV		-0,8*1,97		-1,576				
	VV		(0,53*2)*2		2,120				
	VV		3,8*0,15		0,570				
	VV		3,8*0,08		0,304				
	VV		Součet		26,259				
75	K	781474115	Montáž obkladů vnitřních stěn z dlaždic keramických lepených flexibilním lepidlem maloformátových hladkých přes 22 do 25 ks/m2	m2	26,259	732,00	19 221,59	CS ÚRS 2020 02	
	PSC		<i>Poznámka k souboru cen:</i> 1. Položky jsou určeny pro všechny druhy povrchových úprav.						
76	M	59761039	obklad keramický - výběr dle investora	m2	28,885	312,50	9 026,56	CS ÚRS 2020 02	
	VV		26,259*1,1 'Přepočtené koeficientem množství		28,885				
77	K	781494111	Obklad - dokončující práce profily ukončovací lepené flexibilním lepidlem rohové	m	11,600	196,00	2 273,60	CS ÚRS 2020 02	
	PSC		<i>Poznámka k souboru cen:</i> 1. Množství měrných jednotek u ceny -5185 se stanoví podle počtu řezaných obkladaček, nezávisle na jejich velikosti. 2. Položku -5185 lze použít při nuceném použití jiného nástroje než řezačky.						
	VV		3,8+3,8+2+2		11,600				
78	K	781494511	Obklad - dokončující práce profily ukončovací lepené flexibilním lepidlem ukončovací	m	14,190	136,00	1 929,84	CS ÚRS 2020 02	
	PSC		<i>Poznámka k souboru cen:</i> 1. Množství měrných jednotek u ceny -5185 se stanoví podle počtu řezaných obkladaček, nezávisle na jejich velikosti. 2. Položku -5185 lze použít při nuceném použití jiného nástroje než řezačky.						
	VV		3,8+3,8+2,42+2,42+1,05+1,99+0,35+0,35-1,99		14,190				
79	K	781495115	Obklad - dokončující práce ostatní práce spárování silikonem	m	20,460	50,70	1 037,32	CS ÚRS 2020 02	
	PSC		<i>Poznámka k souboru cen:</i> 1. Množství měrných jednotek u ceny -5185 se stanoví podle počtu řezaných obkladaček, nezávisle na jejich velikosti. 2. Položku -5185 lze použít při nuceném použití jiného nástroje než řezačky.						
	VV		3,8+3,8+0,08+0,08+0,15+0,15+2,1+2,1+2,1+2,1+2+2		20,460				
80	K	781491011	Montáž zrcadel lepených silikonovým tmelem na podkladní omítku, plochy do 1 m2	m2	0,960	750,00	720,00	CS ÚRS 2020 02	
	VV		(0,6*0,8)*2		0,960				
81	M	63465122	zrcadlo nemontované čiré tl 3mm max rozměr 3210x2250mm	m2	1,056	2 783,00	2 938,85	CS ÚRS 2020 02	
	VV		0,96*1,1 'Přepočtené koeficientem množství		1,056				
82	K	998781201	Přesun hmot pro obklady keramické stanovený procentní sazbou (%) z ceny vodorovná dopravní vzdálenost do 50 m v objektech výšky do 6 m	%	2,800	387,42	1 084,77	CS ÚRS 2020 02	
	PSC		<i>Poznámka k souboru cen:</i> 1. Ceny pro přesun hmot stanovený z hmotnosti přesunovaného materiálu se používají tehdy, pokud je možné určit hmotnost za celý stavební díl. Do této hmotnosti se započítává i hmotnost materiálů oceňovaných ve specifikaci. 2. Pokud nelze jednoznačně stanovit hmotnost přesunovaných materiálů, lze pro výpočet přesunu hmot použít orientačně procentní sazbu. Touto sazbou se vynásobí rozpočtové náklady za celý stavební díl včetně nákladů na materiál ve specifikaci. 3. Příplatek k cenám -1181 pro přesun prováděný bez použití mechanizace, tj. za ztížených podmínek, lze použít pouze pro hmotnost materiálu, která se tímto způsobem skutečně přemísťuje.						
D		783	Dokončovací práce - nátěry					325,87	
83	K	783315101	Mezinátěr zámečnických konstrukcí jednonásobný syntetický standardní	m2	1,185	135,30	160,33	CS ÚRS 2020 02	
	VV		Zárubně						
	VV		(0,8+1,97+1,97)*0,25		1,185				

PČ	Typ	Kód	Popis	MJ	Množství	J.cena [CZK]	Cena celkem [CZK]	Cenová soustava
84	K	783317101	Krycí nátěr (email) zámečnických konstrukcí jednonásobný syntetický standardní	m2	1,185	139,70	165,54	CS ÚRS 2020 02
	VV		1,185		1,185			
	D	784	Dokončovací práce - malby a tapety				3 312,39	
85	K	784121001	Oškrabání malby v místnostech výšky do 3,80 m	m2	25,399	36,60	929,60	CS ÚRS 2020 02
	PSC		<i>Poznámka k souboru cen: 1. Cenami souboru cen se oceňuje jakýkoli počet současně škrabaných vrstev barvy.</i>					
	VV		0,97*0,91				0,883	
	VV		0,92*0,97				0,892	
	VV		0,92*0,97				0,892	
	VV		1,07*0,75				0,803	
	VV		3,8*1,34				5,092	
	VV		(0,97+0,91+0,92+0,92+0,75+0,69+1,05+0,68+3,8+1,25)*1,35				16,119	
	VV		(1,05+2+2)*0,53				2,677	
	VV		-1,05*2				-2,100	
	VV		-1,99*0,35				-0,697	
	VV		(1,99+1,4+1,4)*0,175				0,838	
	VV		Součet				25,399	
86	K	784181121	Penetrace podkladu jednonásobná hloubková v místnostech výšky do 3,80 m	m2	25,295	24,20	612,14	CS ÚRS 2020 02
	VV		9,196+16,099		25,295			
87	K	784211101	Malby z malířských směsí otěruvzdorných za mokra dvojnásobné, bílé za mokra otěruvzdorné výborně v místnostech výšky do 3,80 m	m2	25,295	70,00	1 770,65	CS ÚRS 2020 02

KRYCÍ LIST SOUPISU PRACÍ

Stavba:

Stavební úpravy Střední školy - Lysá nad Labem č.p. 475

Objekt:

03 - 1.NP Úklidová komora - kabinet

KSO:

Místo: 289 22 Lysá nad Labem, Stržiště 475

CC-CZ:

Datum: 03.03.2023

Zadavatel:

SŠ designu Lysá nad Labem

IČ:

DIČ:

Uchazeč:

ELITT stavební s.r.o., Dvorecká 1162/2a, Praha 4

IČ:

06408991

DIČ:

CZ06408991

Projektant:

www.projektyrd.cz

IČ:

DIČ:

Zpracovatel:

www.stavebnikalkulace.cz

IČ:

DIČ:

Poznámka:

Cena bez DPH

72 988,10

DPH základní
snížená

Základ daně
72 988,10
0,00

Sazba daně
21,00%
15,00%

Výše daně
15 327,50
0,00

Cena s DPH

v CZK

88 315,60

REKAPITULACE ČLENĚNÍ SOUPISU PRACÍ

Stavba: Stavební úpravy Střední školy - Lysá nad Labem č.p. 475

Objekt: **03 - 1.NP Úklidová komora - kabinet**

Místo: 289 22 Lysá nad Labem, Stržiště 475
Zadavatel: SŠ designu Lysá nad Labem
Uchazeč: ELITT stavební s.r.o., Dvorecká 1162/2a, Praha 4

Datum: 03.03.2023
Projektant: www.projektyrd.cz
Zpracovatel: www.stavebnikalku
lace.cz

Kód dílu - Popis

Cena celkem [CZK]

Náklady stavby celkem

72 988,10

HSV - Práce a dodávky HSV

46 516,16

6 - Úpravy povrchů, podlahy a osazování výplní

33 623,99

9 - Ostatní konstrukce a práce, bourání

9 577,47

997 - Přesun sutě

1 970,76

998 - Přesun hmot

1 343,94

PSV - Práce a dodávky PSV

26 471,94

766 - Konstrukce truhlářské

6 785,75

776 - Podlahy povlakové

8 573,00

781 - Dokončovací práce - obklady

7 257,29

783 - Dokončovací práce - nátěry

325,87

784 - Dokončovací práce - malby a tapety

3 530,03

SOUPIS PRACÍ

Stavba: Stavební úpravy Střední školy - Lysá nad Labem č.p. 475

Objekt: **03 - 1.NP Úklidová komora - kabinet**

Místo: 289 22 Lysá nad Labem, Stržiště 475
 Zadavatel: SŠ designu Lysá nad Labem
 Uchazeč: ELITT stavební s.r.o., Dvorecká 1162/2a, Praha 4

Datum: 03.03.2023
 Projektant: www.projektyrd.cz
 Zpracovatel: www.stavebnikalku
 lace.cz

PČ	Typ	Kód	Popis	MJ	Množství	J.cena [CZK]	Cena celkem [CZK]	Cenová soustava
----	-----	-----	-------	----	----------	--------------	-------------------	-----------------

Náklady soupisu celkem

72 988,10

D HSV Práce a dodávky HSV 46 516,16

D 6 Úpravy povrchů, podlahy a osazování výplní 33 623,99

1	K	629991011	Zakrytí vnějších ploch před znečištěním včetně pozdějšího odkrytí výplní otvorů a svislých ploch fólií přilepenou lepící páskou	m2	3,682	43,01	158,36	CS ÚRS 2020 02
---	---	-----------	---	----	-------	-------	--------	----------------

PSC
 1. V ceně -1012 nejsou započteny náklady na dodávku a montáž začíšťovacích lišt; tyto se oceňují cenou 622 14-3004 této části katalogu a materiálem ve specifikaci.

VV 1,77*2,08 3,682

2	K	611325412	Oprava vápenocementové omítky vnitřních ploch hladké, tloušťky do 20 mm stropů, v rozsahu opravované plochy přes 10 do 30%	m2	6,524	259,00	1 689,72	CS ÚRS 2020 02
---	---	-----------	--	----	-------	--------	----------	----------------

PSC
 1. Pro ocenění opravy omítek plochy do 1 m2 se použijí ceny souboru cen 61. 32-52.. Vápenocementová omítka jednotlivých malých ploch.

VV Odfouklé/poprasované omítky, rýhy po odbourání zdiva apod...
 VV 2,8*2,33

6,524

3	K	611131121	Podkladní a spojovací vrstva vnitřních omítaných ploch penetrace akrylát-silikonová nanášená ručně stropů	m2	13,048	91,20	1 189,98	CS ÚRS 2020 02
---	---	-----------	---	----	--------	-------	----------	----------------

VV Pod perlínku
 VV 2,8*2,33 6,524
 VV Pod štuk
 VV 6,524 6,524
 VV Součet 13,048

4	K	611142001	Potažení vnitřních ploch pleťvem v ploše nebo pruzích, na plném podkladu sklovláknitým vtlačení do tmelu stropů	m2	6,524	342,10	2 231,86	CS ÚRS 2020 02
---	---	-----------	---	----	-------	--------	----------	----------------

PSC
 1. V cenách -2001 jsou započteny i náklady na tmel.

5	K	611311131	Potažení vnitřních ploch štukem tloušťky do 3 mm vodorovných konstrukcí stropů rovných	m2	6,524	238,70	1 557,28	CS ÚRS 2020 02
---	---	-----------	--	----	-------	--------	----------	----------------

6	K	612325412	Oprava vápenocementové omítky vnitřních ploch hladké, tloušťky do 20 mm stěn, v rozsahu opravované plochy přes 10 do 30%	m2	20,609	215,00	4 430,94	CS ÚRS 2020 02
---	---	-----------	--	----	--------	--------	----------	----------------

PSC
 1. Pro ocenění opravy omítek plochy do 1 m2 se použijí ceny souboru cen 61. 32-52.. Vápenocementová omítka jednotlivých malých ploch.

VV Odfouklé/poprasované omítky, rýhy po odbourání zdiva apod...

VV (2,8+2,8+2,33+2,33)*2,42 24,829
 VV -1,77*2,08 -3,682
 VV -0,8*1,97 -1,576
 VV (1,77+2,08+2,08)*0,175 1,038
 VV Součet 20,609

PČ	Typ	Kód	Popis	MJ	Množství	J.cena [CZK]	Cena celkem [CZK]	Cenová soustava
7	K	612135001	vyrovnání nerovnosti podkladu vnitřních omítaných ploch maltou, tloušťky do 10 mm vápenocementovou stěn	m2	5,313	325,00	1 726,73	CS ÚRS 2020 02
	PSC		<p><i>Poznámka k souboru cen:</i></p> <p>1. V cenách nejsou započteny náklady na případné vkládání výztuže do vyrovnávací vrstvy; tyto se ocení cenami souboru cen 61.-14-10.. Potažení vnitřních ploch pletivem v části A04, katalogu 801-1 Budovy a haly - zděné a monolitické.</p> <p>2. Ceny -5011 nelze použít, je-li předepsáno vkládání výztužné tkaniny; náklady se ocení cenami 61. 14-1001 v části A04, katalogu 801-1 Budovy a haly - zděné a monolitické.</p> <p>3. Ceny lze použít i pro ocenění vyrovnání nerovností podkladu ploch určených k omítání u novostaveb.</p> <p>4. Vyrovnáním se rozumí:</p> <p>a) vrstva omítky pro vyrovnání nerovností podkladu (výtluků apod.), b) vrstva omítky pro vyrovnání křivě postavené zdi, v tomto případě se uvádí průměrná tloušťka vrstvy omítky.</p>					
	VV		Pod obklady na stávajících omítkách					
	VV		(1,33+1,2)*2,1		5,313			
8	K	612135091	Vyrovnání nerovností podkladu vnitřních omítaných ploch Příplatek k ceně za každých dalších 5 mm tloušťky podkladní vrstvy přes 10 mm maltou vápenocementovou stěn	m2	5,313	83,70	444,70	CS ÚRS 2020 02
	PSC		<p><i>Poznámka k souboru cen:</i></p> <p>1. V cenách nejsou započteny náklady na případné vkládání výztuže do vyrovnávací vrstvy; tyto se ocení cenami souboru cen 61.-14-10.. Potažení vnitřních ploch pletivem v části A04, katalogu 801-1 Budovy a haly - zděné a monolitické.</p> <p>2. Ceny -5011 nelze použít, je-li předepsáno vkládání výztužné tkaniny; náklady se ocení cenami 61. 14-1001 v části A04, katalogu 801-1 Budovy a haly - zděné a monolitické.</p> <p>3. Ceny lze použít i pro ocenění vyrovnání nerovností podkladu ploch určených k omítání u novostaveb.</p> <p>4. Vyrovnáním se rozumí:</p> <p>a) vrstva omítky pro vyrovnání nerovností podkladu (výtluků apod.), b) vrstva omítky pro vyrovnání křivě postavené zdi, v tomto případě se uvádí průměrná tloušťka vrstvy omítky.</p>					
9	K	612131121	Podkladní a spojovací vrstva vnitřních omítaných ploch penetrace akrylát-silikonová nanášená ručně stěn	m2	35,615	79,31	2 824,63	CS ÚRS 2020 02
	VV		Na omítkách pod perlinku					
	VV		(2,8+2,8+2,3+2,3)*2,42		24,684			
	VV		-1,77*2,08		-3,682			
	VV		-0,8*1,97		-1,576			
	VV		(1,77+2,08+2,08)*0,175		1,038			
	VV		Mezisoučet		20,464			
	VV		Pod štuk					
	VV		(2,8+2,8+2,3+2,3)*2,42		24,684			
	VV		-1,77*2,08		-3,682			
	VV		-0,8*1,97		-1,576			
	VV		(1,77+2,08+2,08)*0,175		1,038			
	VV		-(1,33+1,2)*2,1		-5,313			
	VV		Mezisoučet		15,151			
	VV		Součet		35,615			
10	K	612142001	Potažení vnitřních ploch pletivem v ploše nebo pružích, na plném podkladu sklovláknitým vtačením do tmelu stěn	m2	20,464	292,60	5 987,77	CS ÚRS 2020 02
	PSC		<p><i>Poznámka k souboru cen:</i></p> <p>1. V cenách -2001 jsou započteny i náklady na tmel.</p>					
	VV		20,464		20,464			
11	K	622143003	Montáž omítkových profilů plastových, pozinkovaných nebo dřevěných upevněných vtačením do podkladní vrstvy nebo přibitím rohových s tkaninou	m	5,930	54,78	324,85	CS ÚRS 2020 02
	PSC		<p><i>Poznámka k souboru cen:</i></p> <p>1. V cenách jsou započteny náklady na montáž profilů včetně úchytného materiálu.</p> <p>2. V cenách nejsou započteny náklady na dodávku profilů, tyto se oceňují ve specifikaci, ztratné lze stanovit ve výši 5%.</p> <p>3. V ceně -3004 nejsou započteny náklady na ochrannou fólii pro okna a dveře; tyto se oceňují cenou 629 99-1012 podle příslušné plochy otvoru.</p>					
	VV		1,77+2,08+2,08		5,930			
12	M	59051486	profil rohový PVC 15x15mm s výztužnou tkaninou š 100mm pro ETICS	m	6,820	13,09	89,27	CS ÚRS 2020 02
	VV		5,93*1,15 'Přepočtené koeficientem množství		6,820			
13	K	612311131	Potažení vnitřních ploch štukem tloušťky do 3 mm svislých konstrukcí stěn	m2	15,151	188,10	2 849,90	CS ÚRS 2020 02
14	K	632451105	Potěr cementový samonivelační ze suchých směsí tloušťky přes 10 do 15 mm vč. podkladní penetrace	m2	6,524	825,00	5 382,30	CS ÚRS 2020 02
	VV		2,8*2,33		6,524			

PČ	Typ	Kód	Popis	MJ	Množství	J.cena [CZK]	Cena celkem [CZK]	Cenová soustava	
15	K	642942111	Osazování zárubní nebo rámu kovových dveřních lisovaných nebo z úhelníků bez dveřních křídel na cementovou maltu, plochy otvoru do 2,5 m2	kus	1,000	469,70	469,70	CS ÚRS 2020 02	
	PSC		<i>Poznámka k souboru cen:</i> 1. Ceny lze použít i pro osazování zárubní a rámu do stěn z prefabrikovaných dílců např. pórobetonových nebo sesazovaných, které se provádí současně nebo bezprostředně po osazení stěnových dílců; podobně platí u konstrukcí zděných přes 150 mm tloušťky, kde se osazování provádí převážně až po jejich vyzdění. 2. Ceny lze použít i pro osazení ocelových rámu na maltu určených pro zasklívaní sklem profilovaným oceňované cenami katalogu 800-787 Zasklívaní. 3. V cenách jsou započteny i náklady na kotvení rámu do zdiva. 4. Ceny jsou určeny pro jakýkoliv způsob provádění (např. bodovým přivařením k obnažené výztuži, uklínováním, zalitím pracen apod.). 5. V cenách nejsou započteny náklady na dodávku zárubní nebo rámu, tyto se oceňují ve specifikaci. 6. V ceně -2951 jsou započteny náklady na usazení a vyvážení, včetně kotevního materiálu. 7. V ceně -2951 nejsou započteny náklady na připravenost stavebního otvoru, natažení jádrové a vrchní jemné omítky, tyto náklady se oceňují cenami části A04 Úpravy povrchů.						
16	M	55331487	zárubeň jednokřídlá ocelová pro zdění tl stěny 110-150mm rozměru 800/1970, 2100mm	kus	1,000	2 266,00	2 266,00	CS ÚRS 2020 02	
	D	9	Ostatní konstrukce a práce, bourání				9 577,47		
17	K	968072455	Vybourání kovových rámu oken s křídly, dveřních zárubní, vrat, stěn, ostění nebo obkladů dveřních zárubní, plochy do 2 m2	m2	1,576	385,00	606,76	CS ÚRS 2020 02	
	PSC		<i>Poznámka k souboru cen:</i> 1. V cenách -2244 až -2559 jsou započteny i náklady na vyvážení křídel. 2. Cenou -2641 se oceňuje i vybourání nosné ocelové konstrukce pro sádrokartonové příčky.						
	VV		0,8*1,97		1,576				
18	K	978059541	Odsekání obkladů stěn včetně otlučení podkladní omítky až na zdivo z obkládaček vnitřních, z jakýchkoliv materiálů, plochy přes 1 m2	m2	5,313	135,30	718,85	CS ÚRS 2020 02	
	PSC		<i>Poznámka k souboru cen:</i> 1. Odsekání soklíků se oceňuje cenami souboru cen 965 08.						
	VV		(1,33+1,2)*2,1		5,313				
19	K	978011121	Otlučení vápenných nebo vápenocementových omítek vnitřních ploch stropů, v rozsahu přes 5 do 10 %	m2	6,524	13,53	88,27	CS ÚRS 2020 02	
	PSC		<i>Poznámka k souboru cen:</i> 1. Položky lze použít i pro ocenění otlučení sádrových, hliněných apod. vnitřních omítek.						
	VV		Odfouklé/poprasované omítky						
	VV		2,8*2,33		6,524				
20	K	978013121	Otlučení vápenných nebo vápenocementových omítek vnitřních ploch stěn s vyškrábáním spar, s očištěním zdiva, v rozsahu přes 5 do 10 %	m2	20,609	13,53	278,84	CS ÚRS 2020 02	
	PSC		<i>Poznámka k souboru cen:</i> 1. Položky lze použít i pro ocenění otlučení sádrových, hliněných apod. vnitřních omítek.						
	VV		Odfouklé/poprasované omítky						
	VV		(2,8+2,8+2,33+2,33)*2,42		24,829				
	VV		-1,77*2,08		-3,682				
	VV		-0,8*1,97		-1,576				
	VV		(1,77+2,08+2,08)*0,175		1,038				
	VV		Součet		20,609				
21	K	965046111	Broušení stávajících betonových podlah úběr do 3 mm	m2	6,686	176,00	1 176,74	CS ÚRS 2020 02	
	PSC		<i>Poznámka k souboru cen:</i> 1. Ceny jsou určeny pro zbroušení podlah před pokládkou zpevňovacích nátěrů, odfrézování zaolejovaných vrstev, odstranění starých nátěrů, lepidel dlažby, vyrovnání povrchu – odstranění nerovností, zarovnění nerovností v okolí dilatačních spar.						
	VV		Pod nivelačku						
	VV		2,8*2,33		6,524				
	VV		0,9*0,18		0,162				
	VV		Součet		6,686				
22	K	965046119	Broušení stávajících betonových podlah Příplatek k ceně za každý další 1 mm úběru	m2	13,372	80,50	1 076,45	CS ÚRS 2020 02	
	PSC		<i>Poznámka k souboru cen:</i> 1. Ceny jsou určeny pro zbroušení podlah před pokládkou zpevňovacích nátěrů, odfrézování zaolejovaných vrstev, odstranění starých nátěrů, lepidel dlažby, vyrovnání povrchu – odstranění nerovností, zarovnění nerovností v okolí dilatačních spar.						

PČ	Typ	Kód	Popis	MJ	Množství	J.cena [CZK]	Cena celkem [CZK]	Cenová soustava
VV		6,686*2			13,372			
23	K	009-x2	Elektroinstalace - demontáž a likvidace koncových prvků (svítidla, vypínače...), D+M nových koncových prvků, lokální natažení kabeláže (k novým světlům, vypínačům apod...), revize	soubor	1,000	4 400,00	4 400,00	
24	K	949101111	Lešení pomocné pracovní pro objekty pozemních staveb pro zatížení do 150 kg/m2, o výšce lešeňové podlahy do 1,9 m	m2	6,686	63,60	425,23	CS ÚRS 2020 02
PSC			<i>Poznámka k souboru cen:</i> 1. V ceně jsou započteny i náklady na montáž, opotřebení a demontáž lešení. 2. V ceně nejsou započteny náklady na manipulaci s lešením; tyto jsou již zahrnuty v cenách příslušných stavebních prací. 3. Množství měrných jednotek se určuje m2 podlahové plochy, na které se práce provádí.					
VV		2,8*2,33			6,524			
VV		0,9*0,18			0,162			
VV		Součet			6,686			
25	K	952901111	Vyčištění budov nebo objektů před předáním do užívání budov bytové nebo občanské výstavby, světlé výšky podlaží do 4 m	m2	6,686	120,60	806,33	CS ÚRS 2020 02
PSC			<i>Poznámka k souboru cen:</i> 1. Cenu -1111 lze použít i pro vyčištění půdy a rovné střechy budov, pokud definitivní úprava umožňuje, aby se ploché střechy používalo jako terasy, nebo tehdy, když je nutno čistit konstrukce na těchto střeších (světličky, dveře apod.). Do výměry se započítávají jednou třetinou plochy. 2. Střešní plochy hal se světličky nebo okny se oceňují jako podlaží cenou -1221. 3. Množství měrných jednotek se určuje v m2 půdorysné plochy každého podlaží, dané vnějším obrysem podlaží budovy. Plochy balkonů se přičítají. 4. v ceně -1111 a -1114 jsou započteny náklady na zametení a umytí podlah, dlažeb, obkladů, schodů v místnostech, chodbách a schodištích, vyčištění a umytí oken, dveří s rámy, zárubněmi, umytí a vyčištění jiných zasklených a natíraných ploch a zařizovacích předmětů. 5. V ceně -1221 jsou započteny náklady na zametení podlahy, umytí dlažeb nebo keramických podlah v přílehlých místnostech, chodbách a schodištích, umytí obkladů, schodů, vyčištění a umytí oken a dveří s rámy a zárubněmi, umytí a vyčištění jiných zasklených a natíraných ploch a zařizovacích předmětů. 6. V ceně -1311 jsou započteny náklady na zametení a čištění dlažeb, umytí, vyčištění okenních a dveřních rámu a zařizovacích předmětů. 7. V ceně -1411 jsou započteny náklady na vynesení zbytků stavebního rumu, kropení a 2x zametení podlah, oprášení stěn a výplní otvorů.					
D		997 Přesun sutě			1 970,76			
26	K	997013211	Vnitrostaveništní doprava sutí a vybouraných hmot vodorovně do 50 m svisle ručně pro budovy a haly výšky do 6 m	t	0,643	835,20	537,03	CS ÚRS 2020 02
PSC			<i>Poznámka k souboru cen:</i> 1. V cenách -3111 až -3217 jsou započteny i náklady na: a) vodorovnou dopravu na uvedenou vzdálenost, b) svislou dopravu pro uvedenou výšku budovy, c) naložení na vodorovný dopravní prostředek pro odvoz na skládku nebo meziskládku, d) náklady na rozhrnutí a urovnání sutí na dopravním prostředku. 2. Jestliže se pro svislý přesun použije shoz nebo zařízení investora (např. výtah v budově), užití se pro ocenění vodorovné dopravy sutí ceny -3111, 3151 a -3211 pro budovy a haly výšky do 6 m. 3. Montáž, demontáž a pronájem shozu se ocení cenami souboru cen 997 01-33 Shoz sutí. 4. Ceny -3151 až -3162 lze použít v případě, kdy dochází ke zřízení dopravy sutí např. tím, že není možné instalovat jeřáb.					
27	K	997002611	Nakládání sutí a vybouraných hmot na dopravní prostředek pro vodorovné přemístění	t	0,643	140,80	90,53	CS ÚRS 2020 02
PSC			<i>Poznámka k souboru cen:</i> 1. Cena platí i pro překládání při lomené dopravě. 2. Cenu nelze použít při dopravě po železnici, po vodě nebo ručně.					
28	K	997013501	Odvoz sutí a vybouraných hmot na skládku nebo meziskládku se složením, na vzdálenost do 1 km	t	0,643	345,40	222,09	CS ÚRS 2020 02
PSC			<i>Poznámka k souboru cen:</i> 1. Délka odvozu sutí je vzdálenost od místa naložení sutí na dopravní prostředek až po místo složení na určené skládce nebo meziskládce. 2. V ceně -3501 jsou započteny i náklady na složení sutí na skládku nebo meziskládku. 3. Ceny jsou určeny pro odvoz sutí na skládku nebo meziskládku jakýmkoliv způsobem silniční dopravy (i prostřednictvím kontejnerů). 4. Odvoz sutí z meziskládky se oceňuje cenou 997 01-3511.					
29	K	997013509	Odvoz sutí a vybouraných hmot na skládku nebo meziskládku se složením, na vzdálenost Příplatek k ceně za každý další i započatý 1 km přes 1 km	t	6,430	15,07	96,90	CS ÚRS 2020 02

PČ	Typ	Kód	Popis	MJ	Množství	J.cena [CZK]	Cena celkem [CZK]	Cenová soustava
	PSC		Poznámka k souboru cen: 1. Délka odvozu sutí je vzdálenost od místa naložení sutí na dopravní prostředek až po místo složení na určené skládce nebo meziskládce. 2. V ceně -3501 jsou započteny i náklady na složení sutí na skládku nebo meziskládku. 3. Ceny jsou určeny pro odvoz sutí na skládku nebo meziskládku jakýmkoliv způsobem silniční dopravy (i prostřednictvím kontejnerů). 4. Odvoz sutí z meziskládky se oceňuje cenou 997 01-3511.					
	VV		0,643*10		6,430			
30	K	997013603	Poplatek za uložení stavebního odpadu na skládce (skládkovné) cihelného zatříděného do Katalogu odpadů pod kódem 17 01 02	t	0,108	1 420,00	153,36	CS ÚRS 2020 02
	PSC		Poznámka k souboru cen: 1. Ceny uvedené v souboru cen je doporučeno upravit podle aktuálních cen místně příslušné skládky odpadů. 2. Uložení odpadů neuvedených v souboru cen se oceňuje individuálně. 3. V cenách je započítán poplatek za ukládání odpadu dle zákona 185/2001 Sb. 4. Případné drcení stavebního odpadu lze ocenit souborem cen 997 00-60 Drcení stavebního odpadu z katalogu 800-6 Demolice objektů.					
31	K	997013607	Poplatek za uložení stavebního odpadu na skládce (skládkovné) z tašek a keramických výrobků zatříděného do Katalogu odpadů pod kódem 17 01 03	t	0,361	1 550,00	559,55	CS ÚRS 2020 02
	PSC		Poznámka k souboru cen: 1. Ceny uvedené v souboru cen je doporučeno upravit podle aktuálních cen místně příslušné skládky odpadů. 2. Uložení odpadů neuvedených v souboru cen se oceňuje individuálně. 3. V cenách je započítán poplatek za ukládání odpadu dle zákona 185/2001 Sb. 4. Případné drcení stavebního odpadu lze ocenit souborem cen 997 00-60 Drcení stavebního odpadu z katalogu 800-6 Demolice objektů.					
32	K	997013631	Poplatek za uložení stavebního odpadu na skládce (skládkovné) směsného stavebního a demoličního zatříděného do Katalogu odpadů pod kódem 17 09 04	t	0,154	1 650,00	254,10	CS ÚRS 2020 02
	PSC		Poznámka k souboru cen: 1. Ceny uvedené v souboru cen je doporučeno upravit podle aktuálních cen místně příslušné skládky odpadů. 2. Uložení odpadů neuvedených v souboru cen se oceňuje individuálně. 3. V cenách je započítán poplatek za ukládání odpadu dle zákona 185/2001 Sb. 4. Případné drcení stavebního odpadu lze ocenit souborem cen 997 00-60 Drcení stavebního odpadu z katalogu 800-6 Demolice objektů.					
33	K	997013813	Poplatek za uložení stavebního odpadu na skládce (skládkovné) z plastických hmot zatříděného do Katalogu odpadů pod kódem 17 02 03	t	0,020	2 860,00	57,20	CS ÚRS 2020 02
	PSC		Poznámka k souboru cen: 1. Ceny uvedené v souboru cen je doporučeno upravit podle aktuálních cen místně příslušné skládky odpadů. 2. Uložení odpadů neuvedených v souboru cen se oceňuje individuálně. 3. V cenách je započítán poplatek za ukládání odpadu dle zákona 185/2001 Sb. 4. Případné drcení stavebního odpadu lze ocenit souborem cen 997 00-60 Drcení stavebního odpadu z katalogu 800-6 Demolice objektů.					
	D	998	Přesun hmot				1 343,94	
34	K	998018001	Přesun hmot pro budovy občanské výstavby, bydlení, výrobu a služby ruční - bez užití mechanizace vodorovná dopravní vzdálenost do 100 m pro budovy s jakoukoliv nosnou konstrukcí výšky do 6 m	t	1,012	1 328,00	1 343,94	CS ÚRS 2020 02
	PSC		Poznámka k souboru cen: 1. Ceny -7001 až -7006 lze použít v případě, kdy dochází ke zřízení přesunu např. tím, že není možné instalovat jeřáb. 2. K cenám -7001 až -7006 lze použít příplatky za zvětšený přesun -1014 až -1019, -2034 až -2039 nebo -2114 až 2119. 3. Jestliže pro svislý přesun používá zařízení investora (např. výtah v budově), užití se pro ocenění přesunu hmot ceny stanovené pro nejmenší výšku, tj. 6 m.					
	D	PSV	Práce a dodávky PSV				26 471,94	
	D	766	Konstrukce truhlářské				6 785,75	
35	K	766691914	Ostatní práce vyvěšení nebo zavěšení křidel s případným uložením a opětovným zavěšením po provedení stavebních změn dřevěných dveřních, plochy do 2 m2	kus	1,000	33,20	33,20	CS ÚRS 2020 02
	PSC		Poznámka k souboru cen: 1. Ceny -1931 a -1932 lze užit jen pro křídlo mající současně obě jmenované funkce.					
36	K	766662811/R	Demontáž dveřních prahů dveří jednokřídlových	kus	1,000	84,00	84,00	
37	K	766660001	Montáž dveřních křidel dřevěných nebo plastových otevíravých do ocelové zárubně povrchově upravených jednokřídlových, šířky do 800 mm	kus	1,000	748,00	748,00	CS ÚRS 2020 02

PČ	Typ	Kód	Popis	MJ	Množství	J.cena [CZK]	Cena celkem [CZK]	Cenová soustava
			<i>Poznámka k souboru cen:</i> 1. Cenami -0021 až -0031, -0161 až -0163, -0181 až -0183, se oceňují dveře s protipožární odolností do 30 min. 2. V cenách -0201 až -0272 je započtena i montáž okopného plechu, stavěče křidel a držadel kyvných dveří. 3. V cenách -0351 až -0384 jsou započtené i náklady na osazení kování, vodícího trnu, seřízení pojezdů na stěnu a následné vyrovnaní a seřízení dveřních křidel. 4. V cenách -0311 až -0324 nejsou započtené náklady na sestavení a osazení stavebního pouzdra, tyto náklady se oceňují cenami souboru cen 642 94-6 . . . Osazení stavebního pouzdra posuvných dveří do zděné příčky, katalogu 801-1 Budovy a haly - zděné a monolitické.					
	PSC							
38	M	61162086	dveře jednokřídlé dřevotřískové povrch laminátový plně 800x1970/2100mm	kus	1,000	4 752,00	4 752,00	CS ÚRS 2020 02
39	K	766660728	Montáž dveřních doplňků dveřního kování interiérového zámku	kus	1,000	181,50	181,50	CS ÚRS 2020 02
40	M	54964150	vložka zámková cylindrická oboustranná+4 klíče	kus	1,000	220,00	220,00	CS ÚRS 2020 02
41	K	766660729	Montáž dveřních doplňků dveřního kování interiérového štítku s klikou	kus	1,000	205,70	205,70	CS ÚRS 2020 02
42	M	54914622	kování dveřní - výběr dle investora	kus	1,000	511,50	511,50	CS ÚRS 2020 02
43	K	998766201	Přesun hmot pro konstrukce truhlářské stanovený procentní sazbou (%) z ceny vodorovná dopravní vzdálenost do 50 m v objektech výšky do 6 m	%	0,740	67,36	49,85	CS ÚRS 2020 02
	PSC		<i>Poznámka k souboru cen:</i> 1. Ceny pro přesun hmot stanovený z hmotnosti přesunovaného materiálu se používají tehdy, pokud je možné určit hmotnost za celý stavební díl. Do této hmotnosti se započítává i hmotnost materiálů oceňovaných ve specifikaci. 2. Pokud nelze jednoznačně stanovit hmotnost přesunovaných materiálů, lze pro výpočet přesunu hmot použít orientačně procentní sazbu. Touto sazbou se vynásobí rozpočtové náklady za celý stavební díl včetně nákladů na materiál ve specifikacích. 3. Příplatek k cenám -6181 pro přesun prováděný bez použití mechanizace, tj. za ztížených podmínek, lze použít pouze pro hmotnost materiálu, která se tímto způsobem skutečně přemísťuje.					
	D	776	Podlahy povlakové				8 573,00	
44	K	776201811	Demontáž povlakových podlahovin lepených ručně bez podložky	m2	6,686	64,20	429,24	CS ÚRS 2020 02
	VV		2,8*2,33			6,524		
	VV		0,9*0,18			0,162		
	VV		Součet			6,686		
45	K	776410811	Demontáž soklíků nebo lišt pryžových nebo plastových	m	9,360	15,70	146,95	CS ÚRS 2020 02
	VV		2,33+2,33+2,8+2,8-0,9			9,360		
46	K	776121111	Příprava podkladu penetrace vodou ředitelná na savý podklad (válečkovaním) ředěná v poměru 1:3 podlah	m2	6,686	44,00	294,18	CS ÚRS 2020 02
	PSC		<i>Poznámka k souboru cen:</i> 1. V ceně 776 12-1511 zábrana proti vlhkosti jsou započteny i náklady na 2 vrstvy penetrace a zaspání křemičitým pískem. 2. V ceně 776 13-2111 vyztužení pletivem jsou započteny i náklady na dodávku pletiva. 3. V cenách 776 14-1111 až 776 14-4111 jsou započteny i náklady na dodání stěrky.					
	VV		2,8*2,33			6,524		
	VV		0,9*0,18			0,162		
	VV		Součet			6,686		
47	K	776221111	Montáž podlahovin z PVC lepením standardním lepidlem z pásů standardních	m2	6,686	247,50	1 654,79	CS ÚRS 2020 02
48	M	28412285/R	krytina podlahová PVC tl. 2,5mm, nášlapná vrstva 0,7mm, protiskluzná - výběr dle investora	m2	7,689	495,00	3 806,06	
	VV		6,686*1,15 'Přepočtené koeficientem množství			7,689		
49	K	776411111	Montáž soklíků lepením obvodových, výšky do 80 mm	m	9,360	174,90	1 637,06	CS ÚRS 2020 02
	VV		2,33+2,33+2,8+2,8-0,9			9,360		
50	M	28411003	lišta soklová PVC 30x30mm	m	9,828	30,36	298,38	CS ÚRS 2020 02
	VV		9,36*1,05 'Přepočtené koeficientem množství			9,828		
51	K	776421312	Montáž lišt přechodových šroubovaných	m	0,800	177,10	141,68	CS ÚRS 2020 02
52	M	55343120	profil přechodový Al vrtaný 30mm	m	0,840	158,40	133,06	CS ÚRS 2020 02
	VV		0,8*1,05 'Přepočtené koeficientem množství			0,840		
53	K	998776201	Přesun hmot pro podlahy povlakové stanovený procentní sazbou (%) z ceny vodorovná dopravní vzdálenost do 50 m v objektech výšky do 6 m	%	0,370	85,41	31,60	CS ÚRS 2020 02

PČ	Typ	Kód	Popis	MJ	Množství	J.cena [CZK]	Cena celkem [CZK]	Cenová soustava
			<i>Poznámka k souboru cen:</i> 1. Ceny pro přesun hmot stanovený z hmotnosti přesunovaného materiálu se používají tehdy, pokud je možné určit hmotnost za celý stavební díl. Do této hmotnosti se započítává i hmotnost materiálů oceňovaných ve specifikaci. 2. Pokud nelze jednoznačně stanovit hmotnost přesunovaných materiálů, lze pro výpočet přesunu hmot použít orientačně procentní sazbu. Touto sazbou se vynásobí rozpočtové náklady za celý stavební díl včetně nákladů na materiál ve specifikacích. 3. Příplatek k cenám -6181 pro přesun prováděný bez použití mechanizace, tj. za ztížených podmínek, lze použít pouze pro hmotnost materiálu, která se tímto způsobem skutečně přemísťuje.					
		D 781	Dokončovací práce - obklady				7 257,29	
54	K	781121011	Příprava podkladu před provedením obkladu nátěr penetrační na stěnu	m2	5,313	60,70	322,50	CS ÚRS 2020 02
			<i>Poznámka k souboru cen:</i> 1. V cenách 781 12-1011 až -1015 jsou započteny i náklady na materiál. 2. V cenách 781 15-1011 až -1041 jsou započteny i náklady na materiál. 3. Lokální vyrovnání podkladu tloušťky větší než 3 mm se oceňuje cenami souboru cen Vyrovnání podkladu vnitřních omítaných ploch katalogu 801-4 Budovy a haly - opravy a údržba. 4. V cenách 781 16-1011 až -1023 nejsou započteny náklady na materiál, tyto se oceňují ve specifikaci.					
					5,313			
55	K	781474115	Montáž obkladů vnitřních stěn z dlaždic keramických lepených flexibilním lepidlem maloformátových hladkých přes 22 do 25 ks/m2	m2	5,313	732,00	3 889,12	CS ÚRS 2020 02
			<i>Poznámka k souboru cen:</i> 1. Položky jsou určeny pro všechny druhy povrchových úprav.					
					5,313			
56	M	59761039	obklad keramický - výběr dle investora	m2	5,844	312,50	1 826,25	CS ÚRS 2020 02
					5,844			
57	K	781494511	Obklad - dokončující práce profily ukončovací lepené flexibilním lepidlem ukončovací	m	6,730	136,00	915,28	CS ÚRS 2020 02
			<i>Poznámka k souboru cen:</i> 1. Množství měrných jednotek u ceny -5185 se stanoví podle počtu řezaných obkladaček, nezávisle na jejich velikosti. 2. Položku -5185 lze použít při nuceném použití jiného nástroje než řezačky.					
					6,730			
58	K	781495115	Obklad - dokončující práce ostatní práce spárování silikonem	m	2,100	50,70	106,47	CS ÚRS 2020 02
			<i>Poznámka k souboru cen:</i> 1. Množství měrných jednotek u ceny -5185 se stanoví podle počtu řezaných obkladaček, nezávisle na jejich velikosti. 2. Položku -5185 lze použít při nuceném použití jiného nástroje než řezačky.					
					2,100			
59	K	998781201	Přesun hmot pro obklady keramické stanovený procentní sazbou (%) z ceny vodorovná dopravní vzdálenost do 50 m v objektech výšky do 6 m	%	2,800	70,60	197,67	CS ÚRS 2020 02
			<i>Poznámka k souboru cen:</i> 1. Ceny pro přesun hmot stanovený z hmotnosti přesunovaného materiálu se používají tehdy, pokud je možné určit hmotnost za celý stavební díl. Do této hmotnosti se započítává i hmotnost materiálů oceňovaných ve specifikaci. 2. Pokud nelze jednoznačně stanovit hmotnost přesunovaných materiálů, lze pro výpočet přesunu hmot použít orientačně procentní sazbu. Touto sazbou se vynásobí rozpočtové náklady za celý stavební díl včetně nákladů na materiál ve specifikacích. 3. Příplatek k cenám -1181 pro přesun prováděný bez použití mechanizace, tj. za ztížených podmínek, lze použít pouze pro hmotnost materiálu, která se tímto způsobem skutečně přemísťuje.					
					2,800			
		D 783	Dokončovací práce - nátěry				325,87	
60	K	783315101	Mezinátěr zámečnických konstrukcí jednonásobný syntetický standardní	m2	1,185	135,30	160,33	CS ÚRS 2020 02
			Zárubně					
					1,185			
61	K	783317101	Krycí nátěr (email) zámečnických konstrukcí jednonásobný syntetický standardní	m2	1,185	139,70	165,54	CS ÚRS 2020 02
					1,185			
		D 784	Dokončovací práce - malby a tapety				3 530,03	
62	K	784121001	Oškrabání malby v místnostech výšky do 3,80 m	m2	26,988	36,60	987,76	CS ÚRS 2020 02
			<i>Poznámka k souboru cen:</i> 1. Cenami souboru cen se oceňuje jakýkoli počet současně škrabaných vrstev barvy.					

PČ	Typ	Kód	Popis	MJ	Množství	J.cena [CZK]	Cena celkem [CZK]	Cenová soustava
	VV		2,8*2,33		6,524			
	VV		(2,8+2,8+2,3+2,3)*2,42		24,684			
	VV		-1,77*2,08		-3,682			
	VV		-0,8*1,97		-1,576			
	VV		(1,77+2,08+2,08)*0,175		1,038			
	VV		Součet		26,988			
63	K	784181121	Penetrace podkladu jednonásobná hloubková v místnostech výšky do 3,80 m	m2	26,988	24,20	653,11	CS ÚRS 2020 02
	VV		26,988		26,988			
64	K	784211101	Malby z malířských směsí otěruvzdorných za mokra dvojnásobné, bílé za mokra otěruvzdorné výborně v místnostech výšky do 3,80 m	m2	26,988	70,00	1 889,16	CS ÚRS 2020 02

KRYCÍ LIST SOUPISU PRACÍ

Stavba:

Stavební úpravy Střední školy - Lysá nad Labem č.p. 475

Objekt:

04 - 2.NP - Východní strana

KSO:

Místo: 289 22 Lysá nad Labem, Stržiště 475

CC-CZ:

Datum: 03.03.2023

Zadavatel:

SŠ designu Lysá nad Labem

IČ:

DIČ:

Uchazeč:

ELITT stavební s.r.o., Dvorecká 1162/2a, Praha 4

IČ:

06408991

DIČ:

CZ06408991

Projektant:

www.projektyrd.cz

IČ:

DIČ:

Zpracovatel:

www.stavebnikalkulace.cz

IČ:

DIČ:

Poznámka:

Cena bez DPH

540 216,38

DPH základní
snížená

Základ daně
540 216,38
0,00

Sazba daně
21,00%
15,00%

Výše daně
113 445,44
0,00

Cena s DPH

v CZK

653 661,82

REKAPITULACE ČLENĚNÍ SOUPISU PRACÍ

Stavba:

Stavební úpravy Střední školy - Lysá nad Labem č.p. 475

Objekt:

04 - 2.NP - Východní strana

Místo:

289 22 Lysá nad Labem, Stržiště 475

Datum:

03.03.2023

Zadavatel:

SŠ designu Lysá nad Labem

Projektant:

www.projektyrd.cz

Uchazeč:

ELITT stavební s.r.o., Dvorecká 1162/2a, Praha 4

Zpracovatel:

www.stavebnikalku
lace.cz

Kód dílu - Popis

Cena celkem [CZK]

Náklady stavby celkem

540 216,38

HSV - Práce a dodávky HSV

237 888,81

3 - Svislé a kompletní konstrukce

24 653,80

6 - Úpravy povrchů, podlahy a osazování výplní

125 745,81

9 - Ostatní konstrukce a práce, bourání

44 588,54

997 - Přesun sutě

35 660,40

998 - Přesun hmot

7 240,26

PSV - Práce a dodávky PSV

302 327,57

711 - Izolace proti vodě, vlhkosti a plynům

17 758,73

725 - Zdravotechnika - zařizovací předměty

14 573,99

763 - Konstrukce suché výstavby

90 292,79

764 - Konstrukce klempířské

421,83

766 - Konstrukce truhlářské

77 380,43

771 - Podlahy z dlaždic

19 853,03

776 - Podlahy povlakové

148,75

781 - Dokončovací práce - obklady

73 774,64

783 - Dokončovací práce - nátěry

1 713,53

784 - Dokončovací práce - malby a tapety

6 409,85

SOUPIS PRACÍ

Stavba:

Stavební úpravy Střední školy - Lysá nad Labem č.p. 475

Objekt:

04 - 2.NP - Východní strana

Místo:

289 22 Lysá nad Labem, Stržiště 475

Datum:

03.03.2023

Zadavatel:

SŠ designu Lysá nad Labem

Projektant:

www.projektyrd.cz

Uchazeč:

ELITT stavební s.r.o., Dvorecká 1162/2a, Praha 4

Zpracovatel:

www.stavebnikalku
lace.cz

PČ	Typ	Kód	Popis	MJ	Množství	J.cena [CZK]	Cena celkem [CZK]	Cenová soustava
----	-----	-----	-------	----	----------	--------------	-------------------	-----------------

Náklady soupisu celkem

540 216,38

D HSV

Práce a dodávky HSV

237 888,81

D 3

Svislé a kompletní konstrukce

24 653,80

1	K	340271045	Zazdívka otvorů v příčkách nebo stěnách pórobetonovými tvárnici plochy přes 1 m2 do 4 m2, objemová hmotnost 500 kg/m3, tloušťka příčky 150 mm	m2	1,470	1 144,00	1 681,68	CS ÚRS 2020 02
	WV		0,7*2,1		1,470			
2	K	342272225	Příčky z pórobetonových tvárníc hladkých na tenké maltové lože objemová hmotnost do 500 kg/m3, tloušťka příčky 100 mm	m2	16,785	805,20	13 515,28	CS ÚRS 2020 02
	WV		(1,2+0,1+0,6+1,3+2,175+0,525)*3,45		20,355			
	WV		-0,8*2,1		-1,680			
	WV		-0,9*2,1		-1,890			
	WV		Součet		16,785			
3	K	346272256	Přizdívky z pórobetonových tvárníc objemová hmotnost do 500 kg/m3, na tenké maltové lože, tloušťka přizdívky 150 mm	m2	3,504	1 221,00	4 278,38	CS ÚRS 2020 02
	WV		(0,98+0,99+0,95)*1,2		3,504			
4	K	342291121	Ukotvení příček plochými kotvami, do konstrukce cihelné	m	17,535	147,40	2 584,66	CS ÚRS 2020 02
	PSC		<i>Poznámka k souboru cen:</i> 1. V cenách -1111 a -1112 jsou započteny náklady na dodání a aplikaci polyuretanové pěny ve spreji a na odříznutí zatvrdlé pěny u líce příčky. 2. Ceny -1111 a -1112 lze použít i pro ukotvení příček ke stropu. 3. Ceny -1141 a -1143 lze použít pro ukotvení příček k podlaze. 4. Množství jednotek se určuje v m styku příčky s konstrukcí.					
	WV		3,245*3		9,735			
	WV		1,2*3		3,600			
	WV		2,1*2		4,200			
	WV		Součet		17,535			
5	K	317142422	Překlady nenosné z pórobetonu osazené do tenkého maltového lože, výšky do 250 mm, šířky překladu 100 mm, délky překladu přes 1000 do 1250 mm	kus	2,000	783,20	1 566,40	CS ÚRS 2020 02
	PSC		<i>Poznámka k souboru cen:</i> 1. V cenách jsou započteny náklady na dodání a uložení překladu, včetně podmazání ložné plochy tenkovrstvou maltou.					
6	K	317142442	Překlady nenosné z pórobetonu osazené do tenkého maltového lože, výšky do 250 mm, šířky překladu 150 mm, délky překladu přes 1000 do 1250 mm	kus	1,000	1 027,40	1 027,40	CS ÚRS 2020 02
	PSC		<i>Poznámka k souboru cen:</i> 1. V cenách jsou započteny náklady na dodání a uložení překladu, včetně podmazání ložné plochy tenkovrstvou maltou.					
	D 6		Úpravy povrchů, podlahy a osazování výplní				125 745,81	
7	K	629991011	Zakrytí vnějších ploch před znečištěním včetně pozdějšího odkrytí výplní otvorů a svislých ploch fólií přilepenou lepicí páskou	m2	3,870	43,01	166,45	CS ÚRS 2020 02

PČ	Typ	Kód	Popis	MJ	Množství	J.cena [CZK]	Cena celkem [CZK]	Cenová soustava
	PSC		<i>Poznámka k souboru cen:</i> 1. V ceně -1012 nejsou započteny náklady na dodávku a montáž začíšťovací lišty; tyto se oceňují cenou 622 14-3004 této části katalogu a materiálem ve specifikaci.					
	WV		(0,6*0,9)*5		2,700			
	WV		1,3*0,9		1,170			
	WV		Součet		3,870			
8	K	611325412	Oprava vápenocementové omítky vnitřních ploch hladké, tloušťky do 20 mm stropů, v rozsahu opravované plochy přes 10 do 30%	m2	16,200	259,00	4 195,80	CS ÚRS 2020 02
	PSC		<i>Poznámka k souboru cen:</i> 1. Pro ocenění opravy omítek plochy do 1 m2 se použijí ceny souboru cen 61. 32-52.. Vápenocementová omítka jednotlivých malých ploch.					
	WV		Odfouklé/popraskané omítky, rýhy po odbourání zdiva apod...					
	WV		2,7*6		16,200			
9	K	611131121	Podkladní a spojovací vrstva vnitřních omítaných ploch penetrace akrylát-silikonová nanášená ručně stropů	m2	31,194	91,20	2 844,89	CS ÚRS 2020 02
	WV		Pod perlínku					
	WV		2,7*(1,325+0,99+0,98)		8,897			
	WV		1,05*1,4		1,470			
	WV		1,2*1,65		1,980			
	WV		1,3*0,95		1,235			
	WV		1.55*1.3		2,015			
	WV		Mezisoučet		15,597			
	WV		Pod štuk					
	WV		15,597		15,597			
	WV		Součet		31,194			
10	K	611142001	Potažení vnitřních ploch pleťvem v ploše nebo pruzích, na plném podkladu sklovláknitým vtačením do tmelu stropů	m2	15,597	311,00	4 850,67	CS ÚRS 2020 02
	PSC		<i>Poznámka k souboru cen:</i> 1. V cenách -2001 jsou započteny i náklady na tmel.					
11	K	611311131	Potažení vnitřních ploch štukem tloušťky do 3 mm vodorovných konstrukcí stropů rovných	m2	15,597	217,00	3 384,55	CS ÚRS 2020 02
12	K	612131100	Podkladní a spojovací vrstva vnitřních omítaných ploch vápenný postřík nanášený ručně celoplošně stěn	m2	2,940	98,60	289,88	CS ÚRS 2020 02
	WV		Zazdívka dveří					
	WV		(0,7*2,1)*2		2,940			
13	K	612321121	Omítka vápenocementová vnitřních ploch nanášená ručně jednovrstvá, tloušťky do 10 mm hladká svislých konstrukcí stěn	m2	2,940	306,90	902,29	CS ÚRS 2020 02
	PSC		<i>Poznámka k souboru cen:</i> 1. Pro ocenění nanášení omítek v tloušťce jádrové omítky přes 10 mm se použije příplatek za každých dalších i započatých 5 mm. 2. Omítky stropních konstrukcí nanášené na pleťvo se oceňují cenami omítek žebrových stropů nebo osamělých trámů. 3. Podkladní a spojovací vrstvy se oceňují cenami souboru cen 61.13-1... této části katalogu.					
14	K	612321191	Omítka vápenocementová vnitřních ploch nanášená ručně Příplatek k cenám za každých dalších i započatých 5 mm tloušťky omítky přes 10 mm stěn	m2	2,940	92,07	270,69	CS ÚRS 2020 02
	PSC		<i>Poznámka k souboru cen:</i> 1. Pro ocenění nanášení omítek v tloušťce jádrové omítky přes 10 mm se použije příplatek za každých dalších i započatých 5 mm. 2. Omítky stropních konstrukcí nanášené na pleťvo se oceňují cenami omítek žebrových stropů nebo osamělých trámů. 3. Podkladní a spojovací vrstvy se oceňují cenami souboru cen 61.13-1... této části katalogu.					
15	K	612325412	Oprava vápenocementové omítky vnitřních ploch hladké, tloušťky do 20 mm stěn, v rozsahu opravované plochy přes 10 do 30%	m2	55,400	215,00	11 911,00	CS ÚRS 2020 02
	PSC		<i>Poznámka k souboru cen:</i> 1. Pro ocenění opravy omítek plochy do 1 m2 se použijí ceny souboru cen 61. 32-52.. Vápenocementová omítka jednotlivých malých ploch.					
	WV		Odfouklé/popraskané omítky, rýhy po odbourání zdiva apod...					
	WV		(6+6+2,7+2,7)*3,45		60,030			
	WV		-0,9*2,1		-1,890			
	WV		-0,9*2,1		-1,890			
	WV		-(0,6*0,9)*5		-2,700			
	WV		-1,3*0,9		-1,170			

PČ	Typ	Kód	Popis	MJ	Množství	J.cena [CZK]	Cena celkem [CZK]	Cenová soustava	
	VV		(0,15+0,15+0,95+0,99+0,98+0,15)*3,45		11,627				
	VV		-(0,15*3)*1,2		-0,540				
	VV		(0,95+0,99+0,98)*0,15		0,438				
	VV		-(0,6*0,9)*5		-2,700				
	VV		-1,3*0,9		-1,170				
	VV		((0,6+0,9+0,9)*5)*0,2		2,400				
	VV		(1,3+0,9+0,9)*0,2		0,620				
	VV		-(0,8*2,1)*2		-3,360				
	VV		-(0,9*2,1)*3		-5,670				
	VV		Součet		89,586				
20	K	622143003	Montáž omítkových profilů plastových, pozinkovaných nebo dřevěných upevněných vtlačení do podkladní vrstvy nebo přibitím rohových s tkaninou	m	26,270	54,78	1 439,07	CS ÚRS 2020 02	
	PSC		<i>Poznámka k souboru cen:</i> 1. V cenách jsou započteny náklady na montáž profilů včetně úchytného materiálu. 2. V cenách nejsou započteny náklady na dodávku profilů, tyto se oceňují ve specifikaci, ztratné lze stanovit ve výši 5%. 3. V ceně -3004 nejsou započteny náklady na ochrannou fólii pro okna a dveře; tyto se oceňují cenou 629 99-1012 podle příslušné plochy otvoru.						
	VV		3,45+3,45+0,95+0,99+0,98+1,2+0,15+0,6+0,6+0,6+0,6+0,6+1,3+0,9+0,9+0,9+0,9+0,9+0,9+0,9+0,9+0,9+0,9		26,270				
21	M	59051486	profil rohový PVC 15x15mm s výztužnou tkaninou š 100mm pro ETICS	m	30,211	13,09	395,46	CS ÚRS 2020 02	
	VV		26,27*1,15 *Přepočtené koeficientem množství		30,211				
22	K	612311131	Potažení vnitřních ploch štukem tloušťky do 3 mm svislých konstrukcí stěn	m2	39,913	171,00	6 825,12	CS ÚRS 2020 02	
23	K	006-x2	Oprava fasády po výměně okna - lešení, oprava , nátěr, přesuny hmot apod...	soubor	6,000	3 850,00	23 100,00		
24	K	632451105	Potěr cementový samonivelační ze suchých směsí tloušťky přes 10 do 15 mm vč. podkladní penetrace	m2	15,464	825,00	12 757,80	CS ÚRS 2020 02	
	VV		1,2*1,65		1,980				
	VV		1,05*1,4		1,470				
	VV		0,9*0,15		0,135				
	VV		0,95*1,15		1,093				
	VV		1,55*1,3		2,015				
	VV		0,8*0,1		0,080				
	VV		0,9*0,1		0,090				
	VV		2,7*(1,325+0,99+0,98)		8,897				
	VV		-(0,99+0,98)*0,15		-0,296				
	VV		Součet		15,464				
25	K	642942111	Osazování zárubní nebo rámu kovových dveřních lisovaných nebo z úhelníků bez dveřních křídel na cementovou maltu, plochy otvoru do 2,5 m2	kus	3,000	469,70	1 409,10	CS ÚRS 2020 02	
	PSC		<i>Poznámka k souboru cen:</i> 1. Ceny lze použít i pro osazování zárubní a rámu do stěn z prefabrikovaných dílců např. pórabetonových nebo sesazovaných, které se provádí současně nebo bezprostředně po osazení stěnových dílců; podobně platí u konstrukcí zděných přes 150 mm tloušťky, kde se osazování provádí převážně až po jejich vyzdění. 2. Ceny lze použít i pro osazení ocelových rámu na maltu určených pro zasklívání sklem profilovaným oceňované cenami katalogu 800-787 Zasklívání. 3. V cenách jsou započteny i náklady na kotvení rámu do zdiva. 4. Ceny jsou určeny pro jakýkoliv způsob provádění (např. bodovým přivařením k obnažené výztuži, uklínáním, zalitím pracen apod.). 5. V cenách nejsou započteny náklady na dodávku zárubní nebo rámu, tyto se oceňují ve specifikaci. 6. V ceně -2951 jsou započteny náklady na usazení a vyvážení, včetně kotevního materiálu. 7. V ceně -2951 nejsou započteny náklady na připravenost stavebního otvoru, natažení jádrové a vrchní jemné omítky, tyto náklady se oceňují cenami části A04 Úpravy povrchů.						
26	M	55331486	zárubeň jednokřídlá ocelová pro zdění tl stěny 110-150mm rozměru 700/1970, 2100mm	kus	1,000	2 255,00	2 255,00	CS ÚRS 2020 02	
27	M	55331487	zárubeň jednokřídlá ocelová pro zdění tl stěny 110-150mm rozměru 800/1970, 2100mm	kus	1,000	2 266,00	2 266,00	CS ÚRS 2020 02	
28	M	55331492	zárubeň jednokřídlá ocelová pro zdění tl stěny 160-200mm rozměru 800/1970, 2100mm	kus	1,000	3 344,00	3 344,00	CS ÚRS 2020 02	
D	9		Ostatní konstrukce a práce, bourání				44 588,54		
29	K	968062374	Vybourání dřevěných rámu oken s křídly, dveřních zárubní, vrat, stěn, ostění nebo obkladů rámu oken s křídly zdvojených, plochy do 1 m2	m2	2,700	287,00	774,90	CS ÚRS 2020 02	
	PSC		<i>Poznámka k souboru cen:</i> 1. V cenách -2244 až -2747 jsou započteny i náklady na vyvážení křídel.						

PČ	Typ	Kód	Popis	MJ	Množství	J.cena [CZK]	Cena celkem [CZK]	Cenová soustava
	VV		(0,6*0,9)*5		2,700			
30	K	968062375	Vybourání dřevěných rámu oken s křídly, dveřních zárubní, vrat, stěn, ostění nebo obkladů rámu oken s křídly zdvojených, plochy do 2 m2	m2	1,170	193,00	225,81	CS ÚRS 2020 02
	PSC		<i>Poznámka k souboru cen:</i> 1. V cenách -2244 až -2747 jsou započteny i náklady na vyvážení křidel.					
	VV		1,3*0,9		1,170			
31	K	968072455	Vybourání kovových rámu oken s křídly, dveřních zárubní, vrat, stěn, ostění nebo obkladů dveřních zárubní, plochy do 2 m2	m2	7,092	385,00	2 730,42	CS ÚRS 2020 02
	PSC		<i>Poznámka k souboru cen:</i> 1. V cenách -2244 až -2559 jsou započteny i náklady na vyvážení křidel. 2. Cenou -2641 se oceňuje i vybourání nosné ocelové konstrukce pro sádkartonové přičky.					
	VV		(0,6*1,97)*6		7,092			
32	K	962031132	Bourání příček z cihel, tvárníc nebo příčkovek z cihel pálených, plných nebo dutých na maltu vápennou nebo vápenocementovou, tl. do 100 mm	m2	25,590	138,60	3 546,77	CS ÚRS 2020 02
	VV		(0,4+0,95+0,95+0,4+1,4+1,4)*2,125		11,688			
	VV		(1,5+2,5+0,45+0,95)*3,45		18,630			
	VV		-(0,6*1,97)*4		-4,728			
	VV		Součet		25,590			
33	K	971033531	Vybourání otvorů ve zdivu základovém nebo nadzákladovém z cihel, tvárníc, příčkovek z cihel pálených na maltu vápennou nebo vápenocementovou plochy do 1 m2, tl. do 150 mm	m2	0,400	356,40	142,56	CS ÚRS 2020 02
	VV		2*0,2		0,400			
34	K	974031666	Vysekání rýh ve zdivu cihelném na maltu vápennou nebo vápenocementovou pro vtahování nosníků do zdí, před vybouráním otvoru do hl. 150 mm, při v. nosníku do 250 mm	m	1,250	419,10	523,88	CS ÚRS 2020 02
	VV		1,25		1,250			
35	K	978059541	Odsekání obkladů stěn včetně otlučení podkladní omítky až na zdivo z obkládaček vnitřních, z jakýchkoliv materiálů, plochy přes 1 m2	m2	67,980	135,30	9 197,69	CS ÚRS 2020 02
	PSC		<i>Poznámka k souboru cen:</i> 1. Odsekání soklíků se oceňuje cenami souboru cen 965 08.					
	VV		(0,8+0,8+0,9+0,9+0,8+0,8+1,4+1,4+1,4+1,4+1,4+0,4+0,4+0,95+0,95+0,95+0,95+0,4+0,4+2,5+2,5+2+2+0,9+0,9+1,4+1,4+1,4+1,4+1,4+1,4)*2,1		79,800			
	VV		-(0,6*1,97)*10		-11,820			
	VV		Součet		67,980			
36	K	978011121	Otlučení vápenných nebo vápenocementových omítek vnitřních ploch stropů, v rozsahu přes 5 do 10 %	m2	15,120	13,53	204,57	CS ÚRS 2020 02
	PSC		<i>Poznámka k souboru cen:</i> 1. Položky lze použít i pro ocenění otlučení sádrových, hliněných apod. vnitřních omítek.					
	VV		Odfouklé/poprasované omítky					
	VV		0,8*1,4		1,120			
	VV		0,8*1,4		1,120			
	VV		0,9*1,4		1,260			
	VV		2*2,7		5,400			
	VV		2,5*1,2		3,000			
	VV		0,9*1,4		1,260			
	VV		1,4*1,4		1,960			
	VV		Součet		15,120			
37	K	978013121	Otlučení vápenných nebo vápenocementových omítek vnitřních ploch stěn s vyškrábáním spar, s očištěním zdiva, v rozsahu přes 5 do 10 %	m2	53,405	13,53	722,57	CS ÚRS 2020 02
	PSC		<i>Poznámka k souboru cen:</i> 1. Položky lze použít i pro ocenění otlučení sádrových, hliněných apod. vnitřních omítek.					
	VV		Odfouklé/poprasované omítky					
	VV		(0,8+0,9+0,8+1,4+1,4+2+2,5+1,2+2+0,9+1,4+1,4)*3,45		57,615			
	VV		-0,7*2,1		-1,470			
	VV		-0,9*2,1		-1,890			
	VV		-(0,6*0,9)*5		-2,700			
	VV		-1,3*0,9		-1,170			
	VV		((0,6+0,9+0,9)*5)*0,2		2,400			

PČ	Typ	Kód	Popis	MJ	Množství	J.cena [CZK]	Cena celkem [CZK]	Cenová soustava
	VV		(1,3+0,9+0,9)*0,2		0,620			
	VV		Součet		53,405			
38	K	965081213	Bourání podlah z dlaždic bez podkladního lože nebo mazaniny, s jakoukoliv výplní spár keramických nebo xylolitových tl. do 10 mm, plochy přes 1 m2	m2	15,610	93,50	1 459,54	CS ÚRS 2020 02
	PSC		<i>Poznámka k souboru cen:</i> 1. Odsekání soklíků se oceňuje cenami souboru cen 965 08.					
	VV		0,8*1,4		1,120			
	VV		0,8*1,4		1,120			
	VV		0,9*1,4		1,260			
	VV		2*2,7		5,400			
	VV		2,5*1,2		3,000			
	VV		0,9*1,4		1,260			
	VV		1,4*1,4		1,960			
	VV		(0,7*0,1)*4		0,280			
	VV		(0,7*0,15)*2		0,210			
	VV		Součet		15,610			
39	K	965046111	Broušení stávajících betonových podlah úběr do 3 mm	m2	15,464	176,00	2 721,66	CS ÚRS 2020 02
	PSC		<i>Poznámka k souboru cen:</i> 1. Ceny jsou určeny pro zbroušení podlah před pokládkou zpevňovacích nátěrů, odfrézování zaolejovaných vrstev, odstranění starých nátěrů, lepidel dlažby, vyrovnání povrchu – odstranění nerovností, zarovnění nerovností v okolí dilatačních spar.					
	VV		Pod nivelačku					
	VV		1,2*1,65		1,980			
	VV		1,05*1,4		1,470			
	VV		0,9*0,15		0,135			
	VV		0,95*1,15		1,093			
	VV		1,55*1,3		2,015			
	VV		0,8*0,1		0,080			
	VV		0,9*0,1		0,090			
	VV		2,7*(1,325+0,99+0,98)		8,897			
	VV		-(0,99+0,98)*0,15		-0,296			
	VV		Součet		15,464			
40	K	965046119	Broušení stávajících betonových podlah Příplatek k ceně za každý další 1 mm úběru	m2	30,928	80,50	2 489,70	CS ÚRS 2020 02
	PSC		<i>Poznámka k souboru cen:</i> 1. Ceny jsou určeny pro zbroušení podlah před pokládkou zpevňovacích nátěrů, odfrézování zaolejovaných vrstev, odstranění starých nátěrů, lepidel dlažby, vyrovnání povrchu – odstranění nerovností, zarovnění nerovností v okolí dilatačních spar.					
	VV		15,464*2		30,928			
41	K	009-x1	Vytápění - vypuštění systému, demontáž radiátorů, úprava potrubí a armatur v případě přesunu radiátorů, montáž radiátorů, napuštění a odvzdušnění systému	soubor	1,000	5 000,00	5 000,00	
42	K	009-x2	Elektroinstalace - demontáž a likvidace koncových prvků (svítidla, vypínače...), D+M nových koncových prvků, lokální natažení kabeláže (k novým světlům, vypínačům apod...), revize	soubor	1,000	12 000,00	12 000,00	
43	K	949101111	Lešení pomocné pracovní pro objekty pozemních staveb pro zatížení do 150 kg/m2, o výšce lešeňové podlahy do 1,9 m	m2	15,464	63,60	983,51	CS ÚRS 2020 02
	PSC		<i>Poznámka k souboru cen:</i> 1. V ceně jsou započteny i náklady na montáž, opotřebení a demontáž lešení. 2. V ceně nejsou započteny náklady na manipulaci s lešením; tyto jsou již zahrnuty v cenách příslušných stavebních prací. 3. Množství měrných jednotek se určuje m2 podlahové plochy, na které se práce provádí.					
	VV		15,464		15,464			
44	K	952901111	Vyčištění budov nebo objektů před předáním do užívání budov bytové nebo občanské výstavby, světlé výšky podlaží do 4 m	m2	15,464	120,60	1 864,96	CS ÚRS 2020 02

PČ	Typ	Kód	Popis	MJ	Množství	J.cena [CZK]	Cena celkem [CZK]	Cenová soustava
			<p><i>Poznámka k souboru cen:</i></p> <p>1. Cenu -1111 lze použít i pro vyčištění půdy a rovné střechy budov, pokud definitivní úprava umožňuje, aby se ploché střechy používalo jako terasy, nebo tehdy, když je nutno čistit konstrukce na těchto střechách (světliky, dveře apod.). Do výměry se započítávají jednou třetinou plochy.</p> <p>2. Střešní plochy hal se světliky nebo okny se oceňují jako podlaží cenou -1221.</p> <p>3. Množství měrných jednotek se určuje v m2 půdorysné plochy každého podlaží, dané vnějším obrysem podlaží budovy. Plochy balkonů se přičítají.</p> <p>4. v ceně -1111 a -1114 jsou započteny náklady na zametení a umytí podlah, dlažeb, obkladů, schodů v místnostech, chodbách a schodištích, vyčištění a umytí oken, dveří s rámy, zárubněmi, umytí a vyčištění jiných zasklených a natíraných ploch a zařizovacích předmětů.</p> <p>5. V ceně -1221 jsou započteny náklady na zametení podlahy, umytí dlažeb nebo keramických podlah v přilehlých místnostech, chodbách a schodištích, umytí obkladů, schodů, vyčištění a umytí oken a dveří s rámy a zárubněmi, umytí a vyčištění jiných zasklených a natíraných ploch a zařizovacích předmětů.</p> <p>6. V ceně -1311 jsou započteny náklady na zametení a čištění dlažeb, umytí, vyčištění okenních a dveřních rámu a zařizovacích předmětů.</p> <p>7. V ceně -1411 jsou započteny náklady na vynesení zbytků stavebního rumu, kropení a 2x zametení podlah, oprášení stěn a výplní otvorů.</p>					
D		997	Přesun sutě				35 660,40	
45	K	997013212	Vnitrostaveništní doprava sutí a vybouraných hmot vodorovně do 50 m svisle ručně pro budovy a haly výšky přes 6 do 9 m	t	9,871	1 467,00	14 480,76	CS ÚRS 2020 02
			<p><i>Poznámka k souboru cen:</i></p> <p>1. V cenách -3111 až -3217 jsou započteny i náklady na:</p> <p>a) vodorovnou dopravu na uvedenou vzdálenost,</p> <p>b) svislou dopravu pro uvedenou výšku budovy,</p> <p>c) naložení na vodorovný dopravní prostředek pro odvoz na skládku nebo meziskládku,</p> <p>d) náklady na rozhrnutí a urovnání sutí na dopravním prostředku.</p> <p>2. Jestliže se pro svislý přesun použije shoz nebo zařízení investora (např. výtah v budově), užití se pro ocenění vodorovné dopravy sutí ceny -3111, 3151 a -3211 pro budovy a haly výšky do 6 m.</p> <p>3. Montáž, demontáž a pronájem shozu se ocení cenami souboru cen 997 01-33 Shoz sutí.</p> <p>4. Ceny -3151 až -3162 lze použít v případě, kdy dochází ke ztížení dopravy sutí např. tím, že není možné instalovat jeřáb.</p>					
46	K	997002611	Nakládání sutí a vybouraných hmot na dopravní prostředek pro vodorovné přemístění	t	9,871	140,80	1 389,84	CS ÚRS 2020 02
			<p><i>Poznámka k souboru cen:</i></p> <p>1. Cena platí i pro překládání při lomené dopravě.</p> <p>2. Cenu nelze použít při dopravě po železnici, po vodě nebo ručně.</p>					
47	K	997013501	Odvoz sutí a vybouraných hmot na skládku nebo meziskládku se složením, na vzdálenost do 1 km	t	9,871	345,40	3 409,44	CS ÚRS 2020 02
			<p><i>Poznámka k souboru cen:</i></p> <p>1. Délka odvozu sutí je vzdálenost od místa naložení sutí na dopravní prostředek až po místo složení na určené skládce nebo meziskládce.</p> <p>2. V ceně -3501 jsou započteny i náklady na složení sutí na skládku nebo meziskládku.</p> <p>3. Ceny jsou určeny pro odvoz sutí na skládku nebo meziskládku jakýmkoliv způsobem silniční dopravy (i prostřednictvím kontejnerů).</p> <p>4. Odvoz sutí z meziskládky se oceňuje cenou 997 01-3511.</p>					
48	K	997013509	Odvoz sutí a vybouraných hmot na skládku nebo meziskládku se složením, na vzdálenost Příplatek k ceně za každý další i započatý 1 km přes 1 km	t	98,710	15,07	1 487,56	CS ÚRS 2020 02
			<p><i>Poznámka k souboru cen:</i></p> <p>1. Délka odvozu sutí je vzdálenost od místa naložení sutí na dopravní prostředek až po místo složení na určené skládce nebo meziskládce.</p> <p>2. V ceně -3501 jsou započteny i náklady na složení sutí na skládku nebo meziskládku.</p> <p>3. Ceny jsou určeny pro odvoz sutí na skládku nebo meziskládku jakýmkoliv způsobem silniční dopravy (i prostřednictvím kontejnerů).</p> <p>4. Odvoz sutí z meziskládky se oceňuje cenou 997 01-3511.</p>					
			VV		9,871*10		98,710	
49	K	997013603	Poplatek za uložení stavebního odpadu na skládce (skládkovné) cihelného zatříděného do Katalogu odpadů pod kódem 17 01 02	t	3,815	1 420,00	5 417,30	CS ÚRS 2020 02
			<p><i>Poznámka k souboru cen:</i></p> <p>1. Ceny uvedené v souboru cen je doporučeno upravit podle aktuálních cen místně příslušné skládky odpadů.</p> <p>2. Uložení odpadů neuvedených v souboru cen se oceňuje individuálně.</p> <p>3. V cenách je započítán poplatek za ukládání odpadu dle zákona 185/2001 Sb.</p> <p>4. Případné drcení stavebního odpadu lze ocenit souborem cen 997 00-60 Drcení stavebního odpadu z katalogu 800-6 Demolice objektů.</p>					

PČ	Typ	Kód	Popis	MJ	Množství	J.cena [CZK]	Cena celkem [CZK]	Cenová soustava	
50	K	997013607	Poplatek za uložení stavebního odpadu na skládce (skládkovné) z tašek a keramických výrobků zaříděného do Katalogu odpadů pod kódem 17 01 03	t	5,169	1 550,00	8 011,95	CS ÚRS 2020 02	
	PSC		<i>Poznámka k souboru cen:</i> 1. Ceny uvedené v souboru cen je doporučeno upravit podle aktuálních cen místně příslušné skládky odpadů. 2. Uložení odpadů neuvedených v souboru cen se oceňuje individuálně. 3. V cenách je započítán poplatek za ukládání odpadu dle zákona 185/2001 Sb. 4. Případné drcení stavebního odpadu lze ocenit souborem cen 997 00-60 Drcení stavebního odpadu z katalogu 800-6 Demolice objektů.						
51	K	997013631	Poplatek za uložení stavebního odpadu na skládce (skládkovné) směsného stavebního a demoličního zaříděného do Katalogu odpadů pod kódem 17 09 04	t	0,887	1 650,00	1 463,55	CS ÚRS 2020 02	
	PSC		<i>Poznámka k souboru cen:</i> 1. Ceny uvedené v souboru cen je doporučeno upravit podle aktuálních cen místně příslušné skládky odpadů. 2. Uložení odpadů neuvedených v souboru cen se oceňuje individuálně. 3. V cenách je započítán poplatek za ukládání odpadu dle zákona 185/2001 Sb. 4. Případné drcení stavebního odpadu lze ocenit souborem cen 997 00-60 Drcení stavebního odpadu z katalogu 800-6 Demolice objektů.						
D	998		Přesun hmot				7 240,26		
52	K	998018002	Přesun hmot pro budovy občanské výstavby, bydlení, výrobu a služby ruční - bez užití mechanizace vodorovná dopravní vzdálenost do 100 m pro budovy s jakoukoliv nosnou konstrukcí výšky přes 6 do 12 m	t	4,814	1 504,00	7 240,26	CS ÚRS 2020 02	
	PSC		<i>Poznámka k souboru cen:</i> 1. Ceny -7001 až -7006 lze použít v případě, kdy dochází ke ztlížení přesunu např. tím, že není možné instalovat jeřáb. 2. K cenám -7001 až -7006 lze použít příplatky za zvětšený přesun -1014 až -1019, -2034 až -2039 nebo -2114 až 2119. 3. Jestliže pro svislý přesun používá zařízení investora (např. výtah v budově), užívá se pro ocenění přesunu hmot ceny stanovené pro nejmenší výšku, tj. 6 m.						
D	PSV		Práce a dodávky PSV				302 327,57		
D	711		Izolace proti vodě, vlhkosti a plynům				17 758,73		
53	K	711191201	Provedení izolace proti zemní vlhkosti hydroizolační stěrkou na ploše vodorovné V dvouvrstvá na betonu	m2	15,464	280,00	4 329,92	CS ÚRS 2020 02	
	PSC		<i>Poznámka k souboru cen:</i> 1. V cenách nejsou započteny náklady na dodávku materiálu, tyto se oceňují ve specifikaci.						
	VV		1,2*1,65		1,980				
	VV		1,05*1,4		1,470				
	VV		0,9*0,15		0,135				
	VV		0,95*1,15		1,093				
	VV		1,55*1,3		2,015				
	VV		0,8*0,1		0,080				
	VV		0,9*0,1		0,090				
	VV		2,7*(1,325+0,99+0,98)		8,897				
	VV		-(0,99+0,98)*0,15		-0,296				
	VV		Součet		15,464				
54	K	711192202	Provedení izolace proti zemní vlhkosti hydroizolační stěrkou na ploše svislé S dvouvrstvá na zdivu	m2	3,629	398,00	1 444,34	CS ÚRS 2020 02	
	PSC		<i>Poznámka k souboru cen:</i> 1. V cenách nejsou započteny náklady na dodávku materiálu, tyto se oceňují ve specifikaci.						
	VV		(1,05+1,05+0,6+0,6+1,2+1,2+0,95+0,95+0,45+0,45-0,9-0,8-0,9+1,3+1,3+1,3+1,3+1,075+1,075+0,475+0,475-0,15-0,15-0,8+1,325+1,325+0,99+0,98+0,99+0,98)*0,15		2,954				
	VV		(2,175+2,175+0,525+0,525-0,9)*0,15		0,675				
	VV		Součet		3,629				
55	M	24551128	stěrka hydroizolační dvousložková cementová pod keramickou dlažbu	kg	28,640	108,02	3 093,69	CS ÚRS 2020 02	
	VV		(15,464+3,629)*1,5		28,640				
56	K	711199101	Provedení izolace proti zemní vlhkosti hydroizolační stěrkou doplňků vodotěsné těsnící pásky pro dilatační a styčné spáry	m	24,190	69,40	1 678,79	CS ÚRS 2020 02	
	PSC		<i>Poznámka k souboru cen:</i> 1. V cenách nejsou započteny náklady na dodávku materiálu, tyto se oceňují ve specifikaci.						
	VV		1,05+1,05+0,6+0,6+1,2+1,2+0,95+0,95+0,45+0,45-0,9-0,8-0,9+1,3+1,3+1,3+1,3+1,075+1,075+0,475+0,475-0,15-0,15-0,8+1,325+1,325+0,99+0,98+0,99+0,98		19,690				

PČ	Typ	Kód	Popis	MJ	Množství	J.cena [CZK]	Cena celkem [CZK]	Cenová soustava	
	VV		2,175+2,175+0,525+0,525-0,9		4,500				
	VV		Součet		24,190				
57	M	28355023	páska pružná těsnící hydroizolační š do 150mm	m	25,400	114,40	2 905,76	CS ÚRS 2020 02	
	VV		24,19*1,05 'Přepočtené koeficientem množství		25,400				
58	K	711199102	Provedení izolace proti zemní vlhkosti hydroizolační stěrku doplňků vodotěsné těsnící pásky pro vnější a vnitřní roh	kus	18,000	39,70	714,60	CS ÚRS 2020 02	
	PSC		Poznámka k souboru cen: 1. V cenách nejsou započteny náklady na dodávku materiálu, tyto se oceňují ve specifikaci.						
59	M	59054004	páska pružná těsnící hydroizolační-roh	kus	3,000	166,10	498,30	CS ÚRS 2020 02	
60	M	59054242	páska pružná těsnící hydroizolační -kout	kus	15,000	169,40	2 541,00	CS ÚRS 2020 02	
61	K	998711202	Přesun hmot pro izolace proti vodě, vlhkosti a plynům stanovený procentní sazbou (%) z ceny vodorovná dopravní vzdálenost do 50 m v objektech výšky přes 6 do 12 m	%	3,210	172,06	552,33	CS ÚRS 2020 02	
	PSC		Poznámka k souboru cen: 1. Ceny pro přesun hmot stanovený z hmotnosti přesunovaného materiálu se používají tehdy, pokud je možné určit hmotnost za celý stavební díl. Do této hmotnosti se započítává i hmotnost materiálů oceňovaných ve specifikaci. 2. Pokud nelze jednoznačně stanovit hmotnost přesunovaných materiálů, lze pro výpočet přesunu hmot použít orientačně procentní sazbu. Touto sazbou se vynásobí rozpočtové náklady za celý stavební díl včetně nákladů na materiál ve specifikacích. 3. Příplatek k cenám -1181 pro přesun prováděný bez použití mechanizace, tj. za ztížených podmínek, lze použít pouze pro hmotnost materiálu, která se tímto způsobem skutečně přemísťuje.						
D	725	Zdravotnicka - zařizovací předměty						14 573,99	
62	K	725291511/R	Doplňky zařízení koupelen a záchodů nerezové dávkovač tekutého mýdla na 350 ml	soubor	3,000	902,00	2 706,00		
63	K	725291621	Doplňky zařízení koupelen a záchodů nerezové zásobník toaletních papírů d=300 mm	soubor	3,000	1 355,00	4 065,00	CS ÚRS 2020 02	
64	K	725291631	Doplňky zařízení koupelen a záchodů nerezové zásobník papírových ručníků	soubor	2,000	1 548,00	3 096,00	CS ÚRS 2020 02	
65	K	725-x1	Doplňky zařízení koupelen a záchodů nerezové WC štetka	kus	3,000	935,00	2 805,00		
66	K	725-x2	Doplňky zařízení koupelen a záchodů nerezové koš k WC dívky (menší)	kus	2,000	330,00	660,00		
67	K	725-x3	Doplňky zařízení koupelen a záchodů nerezové koš k umyvadlu (větší)	kus	2,000	605,00	1 210,00		
68	K	998725202	Přesun hmot pro zařizovací předměty stanovený procentní sazbou (%) z ceny vodorovná dopravní vzdálenost do 50 m v objektech výšky přes 6 do 12 m	%	0,220	145,42	31,99	CS ÚRS 2020 02	
	PSC		Poznámka k souboru cen: 1. Ceny pro přesun hmot stanovený z hmotnosti přesunovaného materiálu se používají tehdy, pokud je možné určit hmotnost za celý stavební díl. Do této hmotnosti se započítává i hmotnost materiálů oceňovaných ve specifikaci. 2. Pokud nelze jednoznačně stanovit hmotnost přesunovaných materiálů, lze pro výpočet přesunu hmot použít orientačně procentní sazbu. Touto sazbou se vynásobí rozpočtové náklady za celý stavební díl včetně nákladů na materiál ve specifikacích. 3. Příplatek k cenám -5181 pro přesun prováděný bez použití mechanizace, tj. za ztížených podmínek, lze použít pouze pro hmotnost materiálu, která se tímto způsobem skutečně přemísťuje.						
D	763	Konstrukce suché výstavby						90 292,79	
69	K	763411116	Sanitární příčky vhodné do mokrého prostředí dělicí z kompaktních desek tl. 13 mm	m2	9,890	7 946,50	78 590,89	CS ÚRS 2020 02	
	PSC		Poznámka k souboru cen: 1. Množství měrných jednotek se u cen -1111 až -1116, -1211 až -1216, -2111 až -2114, -2211 až -2214 určuje v m2 plochy příčky bez výškové stavitelných nožek a dveří. 2. U cen -1111, -1121, -1211 je dřevotřísková deska tl. 18 mm opatřena z obou stran vysokotlakým laminátem tl. 0,8 mm.						
	VV		(0,95+2,175+0,525+0,99+0,98+1,175-0,15)*2,1		13,955				
	VV		0,15*0,9		0,135				
	VV		-(0,7*2)*3		-4,200				
	VV		Součet		9,890				
70	K	763411126	Sanitární příčky vhodné do mokrého prostředí dveře vnitřní do sanitárních příček šířky do 800 mm, výšky do 2 000 mm z kompaktních desek včetně nerezového kování tl. 13 mm	kus	3,000	3 450,00	10 350,00	CS ÚRS 2020 02	
	PSC		Poznámka k souboru cen: 1. Množství měrných jednotek se u cen -1111 až -1116, -1211 až -1216, -2111 až -2114, -2211 až -2214 určuje v m2 plochy příčky bez výškové stavitelných nožek a dveří. 2. U cen -1111, -1121, -1211 je dřevotřísková deska tl. 18 mm opatřena z obou stran vysokotlakým laminátem tl. 0,8 mm.						

PČ	Typ	Kód	Popis	MJ	Množství	J.cena [CZK]	Cena celkem [CZK]	Cenová soustava	
71	K	998763402	Přesun hmot pro konstrukce montované z desek stanovený procentní sazbou (%) z ceny vodorovná dopravní vzdálenost do 50 m v objektech výšky přes 6 do 12 m	%	1,520	889,41	1 351,90	CS ÚRS 2020 02	
	PSC		<i>Poznámka k souboru cen:</i> 1. Ceny pro přesun hmot stanovený z hmotnosti přesunovaného materiálu se použijí tehdy, pokud je možné určit hmotnost za celý stavební díl. Do této hmotnosti se započítává i hmotnost materiálů oceňovaných ve specifikaci. 2. Pokud nelze jednoznačně stanovit hmotnost přesunovaných materiálů, lze pro výpočet přesunu hmot použít orientačně procentní sazbu. Touto sazbou se vynásobí rozpočtové náklady za celý stavební díl včetně nákladů na materiál ve specifikacích. 3. Příplatek k cenám -3381 pro přesun prováděný bez použití mechanizace, tj. za ztížených podmínek, lze použít pouze pro hmotnost materiálu, která se tímto způsobem skutečně přemísťuje. U přesunu stanoveného procentní sazbou se ztížení přesunu ocení individuálně.						
	D	764	Konstrukce klempířské				421,83		
72	K	764002851	Demontáž klempířských konstrukcí oplechování parapetů do sutí	m	4,300	98,10	421,83	CS ÚRS 2020 02	
	VV		0,6*5		3,000				
	VV		1,3		1,300				
	VV		Součet		4,300				
	D	766	Konstrukce truhlářské				77 380,43		
73	K	766691914	Ostatní práce vyvěšení nebo zavěšení křídel s případným uložením a opětovným zavěšením po provedení stavebních změn dřevěných dveřních, plochy do 2 m2	kus	6,000	33,20	199,20	CS ÚRS 2020 02	
	PSC		<i>Poznámka k souboru cen:</i> 1. Ceny -1931 a -1932 lze užít jen pro křídlo mající současně obě jmenované funkce.						
74	K	766662811/R	Demontáž dveřních prahů dveří jednokřídlových	kus	6,000	84,00	504,00		
75	K	766-x1	Výroba, dodávka a montáž okno plastové vel. 600x900mm - izolační trojsklo, otevíravě-sklopné, vnitřní a vnější parapet, parotěsné utěsnění	kus	5,000	8 143,15	40 715,75		
76	K	766-x2	Výroba, dodávka a montáž okno plastové vel. 1300x900mm - izolační trojsklo, sklopné, vnitřní a vnější parapet, parotěsné utěsnění	kus	1,000	10 009,60	10 009,60		
77	K	766660001	Montáž dveřních křídel dřevěných nebo plastových otevíravých do ocelové zárubně povrchově upravených jednokřídlových, šířky do 800 mm	kus	3,000	748,00	2 244,00	CS ÚRS 2020 02	
	PSC		<i>Poznámka k souboru cen:</i> 1. Cenami -0021 až -0031, -0161 až -0163, -0181 až -0183, se oceňují dveře s protipožární odolností do 30 min. 2. V cenách -0201 až -0272 je započtena i montáž okopného plechu, stavěče křídel a držadel kyvných dveří. 3. V cenách -0351 až -0384 jsou započtené i náklady na osazení kování, vodícího trnu, seřízení pojezdu na stěnu a následně vyrovnání a seřízení dveřních křídel. 4. V cenách -0311 až -0324 nejsou započtené náklady na sestavení a osazení stavebního pouzdra, tyto náklady se oceňují cenami souboru cen 642 94-6 . . . Osazení stavebního pouzdra posuvných dveří do zděné příčky, katalogu 801-1 Budovy a haly - zděné a monolitické.						
78	M	61162085	dveře jednokřídle dřevotřískové povrch laminátový plně 700x1970/2100mm	kus	1,000	4 752,00	4 752,00	CS ÚRS 2020 02	
79	M	61162086	dveře jednokřídle dřevotřískové povrch laminátový plně 800x1970/2100mm	kus	2,000	4 752,00	9 504,00	CS ÚRS 2020 02	
80	K	766660729	Montáž dveřních doplňků dveřního kování interiérového štítku s klikou	kus	3,000	181,50	544,50	CS ÚRS 2020 02	
81	M	54914622	kování dveřní - výběr dle investora	kus	3,000	220,00	660,00	CS ÚRS 2020 02	
82	K	766660728	Montáž dveřních doplňků dveřního kování interiérového zámku	kus	3,000	128,70	386,10	CS ÚRS 2020 02	
83	M	54964150	vložka zámková cylindrická oboustranná+4 klíče	kus	3,000	511,50	1 534,50	CS ÚRS 2020 02	
84	K	766-x3	Výroba, dodávka a montáž - úklidová skříň do m.č. 2.16 - spec. dle investora	kus	1,000	5 500,00	5 500,00		
85	K	998766202	Přesun hmot pro konstrukce truhlářské stanovený procentní sazbou (%) z ceny vodorovná dopravní vzdálenost do 50 m v objektech výšky přes 6 do 12 m	%	1,080	765,54	826,78	CS ÚRS 2020 02	
	PSC		<i>Poznámka k souboru cen:</i> 1. Ceny pro přesun hmot stanovený z hmotnosti přesunovaného materiálu se používají tehdy, pokud je možné určit hmotnost za celý stavební díl. Do této hmotnosti se započítává i hmotnost materiálů oceňovaných ve specifikaci. 2. Pokud nelze jednoznačně stanovit hmotnost přesunovaných materiálů, lze pro výpočet přesunu hmot použít orientačně procentní sazbu. Touto sazbou se vynásobí rozpočtové náklady za celý stavební díl včetně nákladů na materiál ve specifikacích. 3. Příplatek k cenám -6181 pro přesun prováděný bez použití mechanizace, tj. za ztížených podmínek, lze použít pouze pro hmotnost materiálu, která se tímto způsobem skutečně přemísťuje.						
	D	771	Podlahy z dlaždic				19 853,03		
86	K	771121011	Příprava podkladu před provedením dlažby nátěr penetrační na podlahu	m2	15,464	60,70	938,66	CS ÚRS 2020 02	

PČ	Typ	Kód	Popis	MJ	Množství	J.cena [CZK]	Cena celkem [CZK]	Cenová soustava
	PSC		<i>Poznámka k souboru cen:</i> 1. V cenách 771 12-1011 až 771 12-1015 jsou započteny i náklady na dodání nátěru. 2. V cenách 771 15-1011 až 771 15-1026 jsou započteny i náklady na dodání stěrky. 3. V cenách 771 16-1011 až -1023 nejsou započteny náklady na materiál, tyto se oceňují ve specifikaci.					
		W	1,2*1,65		1,980			
		W	1,05*1,4		1,470			
		W	0,9*0,15		0,135			
		W	0,95*1,15		1,093			
		W	1,55*1,3		2,015			
		W	0,8*0,1		0,080			
		W	0,9*0,1		0,090			
		W	2,7*(1,325+0,99+0,98)		8,897			
		W	-(0,99+0,98)*0,15		-0,296			
		W	Součet		15,464			
87	K	771574112	Montáž podlah z dlaždic keramických lepených flexibilním lepidlem maloformátových hladkých přes 9 do 12 ks/m2	m2	15,464	708,00	10 948,51	CS ÚRS 2020 02
	PSC		<i>Poznámka k souboru cen:</i> 1. Položky jsou účeny pro všechny druhy povrchových úprav.					
88	M	59761003	dlažba keramická - výběr dle investora, protiskluznost R10	m2	17,010	293,75	4 996,69	CS ÚRS 2020 02
	W		15,464*1,1 'Přepočtené koeficientem množství		17,010			
89	K	771591115	Podlahy - dokončovací práce spárování silikonem	m	24,190	65,00	1 572,35	CS ÚRS 2020 02
	PSC		<i>Poznámka k souboru cen:</i> 1. Množství měrných jednotek u ceny -1185 se stanoví podle počtu řezaných dlaždic, nezávisle na jejich velikosti. 2. Ceny 771 59-1115 až -1123 obsahují náklady i na materiál. 3. Položku -1185 lze použít při nuceném použití jiného nástroje než řezačky.					
	W		1,05+1,05+0,6+0,6+1,2+1,2+0,95+0,95+0,45+0,45+0,9-0,8-0,9+1,3+1,3+1,3+1,3+1,075+1,075+0,475+0,475-0,15-0,15-0,8+1,325+1,325+0,99+0,98+0,99+0,98		19,690			
	W		2,175+2,175+0,525+0,525-0,9		4,500			
	W		Součet		24,190			
90	K	771161021	Příprava podkladu před provedením dlažby montáž profilu ukončujícího profilu pro plynulý přechod (dlažba-koberec apod.)	m	0,800	47,60	38,08	CS ÚRS 2020 02
	PSC		<i>Poznámka k souboru cen:</i> 1. V cenách 771 12-1011 až 771 12-1015 jsou započteny i náklady na dodání nátěru. 2. V cenách 771 15-1011 až 771 15-1026 jsou započteny i náklady na dodání stěrky. 3. V cenách 771 16-1011 až -1023 nejsou započteny náklady na materiál, tyto se oceňují ve specifikaci.					
	W		0,8		0,800			
91	M	55343120	profil přechodový Al vrtaný 30mm	m	0,840	158,40	133,06	CS ÚRS 2020 02
	W		0,8*1,05 'Přepočtené koeficientem množství		0,840			
92	K	998771202	Přesun hmot pro podlahy z dlaždic stanovený procentní sazbou (%) z ceny vodorovná dopravní vzdálenost do 50 m v objektech výšky přes 6 do 12 m	%	6,580	186,27	1 225,68	CS ÚRS 2020 02
	PSC		<i>Poznámka k souboru cen:</i> 1. Ceny pro přesun hmot stanovený z hmotnosti přesunovaného materiálu se používají tehdy, pokud je možné určit hmotnost za celý stavební díl. Do této hmotnosti se započítává i hmotnost materiálů oceňovaných ve specifikaci. 2. Pokud nelze jednoznačně stanovit hmotnost přesunovaných materiálů, lze pro výpočet přesunu hmot použít orientačně procentní sazbou. Touto sazbou se vynásobí rozpočtové náklady za celý stavební díl včetně nákladů na materiál ve specifikacích. 3. Příplatek k cenám -1181 pro přesun prováděný bez použití mechanizace, tj. za ztížených podmínek, lze použít pouze pro hmotnost materiálu, která se tímto způsobem skutečně přemísťuje.					
D		776	Podlahy povlakové				148,75	
93	K	776410811	Demontáž soklíků nebo lišt pryžových nebo plastových	m	0,200	17,27	3,45	CS ÚRS 2020 02
94	K	776411111	Montáž soklíků lepením obvodových, výšky do 80 mm	m	0,700	174,90	122,43	CS ÚRS 2020 02
95	M	28411003	lišta soklová PVC 30x30mm	m	0,735	30,36	22,31	CS ÚRS 2020 02
	W		0,7*1,05 'Přepočtené koeficientem množství		0,735			
96	K	998776202	Přesun hmot pro podlahy povlakové stanovený procentní sazbou (%) z ceny vodorovná dopravní vzdálenost do 50 m v objektech výšky přes 6 do 12 m	%	0,380	1,48	0,56	CS ÚRS 2020 02

PČ	Typ	Kód	Popis	MJ	Množství	J.cena [CZK]	Cena celkem [CZK]	Cenová soustava
			<i>Poznámka k souboru cen:</i> 1. Ceny pro přesun hmot stanovený z hmotnosti přesunovaného materiálu se používají tehdy, pokud je možné určit hmotnost za celý stavební díl. Do této hmotnosti se započítává i hmotnost materiálů oceňovaných ve specifikaci. 2. Pokud nelze jednoznačně stanovit hmotnost přesunovaných materiálů, lze pro výpočet přesunu hmot použít orientačně procentní sazbu. Touto sazbou se vynásobí rozpočtové náklady za celý stavební díl včetně nákladů na materiál ve specifikacích. 3. Příplatek k cenám -6181 pro přesun prováděný bez použití mechanizace, tj. za ztížených podmínek, lze použít pouze pro hmotnost materiálu, která se tímto způsobem skutečně přemísťuje.					
	PSC							
D		781	Dokončovací práce - obklady				73 774,64	
97	K	781121011	Příprava podkladu před provedením obkladu nátěr penetrační na stěnu	m2	51,507	60,70	3 126,47	CS ÚRS 2020 02
			<i>Poznámka k souboru cen:</i> 1. V cenách 781 12-1011 až -1015 jsou započteny i náklady na materiál. 2. V cenách 781 15-1011 až -1041 jsou započteny i náklady na materiál. 3. Lokální vyrovnání podkladu tloušťky větší než 3 mm se oceňuje cenami souboru cen Vyrovnání podkladu vnitřních omítaných ploch katalogu 801-4 Budovy a haly - opravy a údržba. 4. V cenách 781 16-1011 až -1023 nejsou započteny náklady na materiál, tyto se oceňují ve specifikaci.					
	PSC							
	VV		(2,175+2,175+0,525+0,525+1,325+1,325+0,99+0,99+0,98+0,98+1,3+1,3+1,3+1,3+0,475+0,475+1,075+1,075+0,45+0,45+0,95+0,95+1,2+1,2+1,05+1,05+0,6+0,6)*2,1		60,459			
	VV		-(0,15*1,2)*2		-0,360			
	VV		(0,99+0,98+0,95)*0,15		0,438			
	VV		-(0,8*2,1)*2		-3,360			
	VV		-(0,9*2,1)*3		-5,670			
	VV		Součet		51,507			
98	K	781474115	Montáž obkladů vnitřních stěn z dlaždic keramických lepených flexibilním lepidlem maloformátových hladkých přes 22 do 25 ks/m2	m2	51,507	732,00	37 703,12	CS ÚRS 2020 02
			<i>Poznámka k souboru cen:</i> 1. Položky jsou určeny pro všechny druhy povrchových úprav.					
	PSC							
99	M	59761039	obklad keramický - výběr dle investora	m2	56,658	312,50	17 705,63	CS ÚRS 2020 02
	VV		51,507*1,1 'Přepočtené koeficientem množství		56,658			
100	K	781494111	Obklad - dokončující práce profily ukončovací lepené flexibilním lepidlem rohové	m	8,470	196,00	1 660,12	CS ÚRS 2020 02
			<i>Poznámka k souboru cen:</i> 1. Množství měrných jednotek u ceny -5185 se stanoví podle počtu řezaných obkladaček, nezávisle na jejich velikosti. 2. Položku -5185 lze použít při nuceném použití jiného nástroje než řezačky.					
	PSC							
	VV		0,99+0,98+0,15+1,2+0,95+2,1+2,1		8,470			
101	K	781494511	Obklad - dokončující práce profily ukončovací lepené flexibilním lepidlem ukončovací	m	28,790	136,00	3 915,44	CS ÚRS 2020 02
			<i>Poznámka k souboru cen:</i> 1. Množství měrných jednotek u ceny -5185 se stanoví podle počtu řezaných obkladaček, nezávisle na jejich velikosti. 2. Položku -5185 lze použít při nuceném použití jiného nástroje než řezačky.					
	PSC							
	VV		2,175+2,175+0,525+0,525+1,325+1,325+0,99+0,99+0,98+0,98+1,3+1,3+1,3+1,3+0,475+0,475+1,075+1,075+0,45+0,45+0,95+0,95+1,2+1,2+1,05+1,05+0,6+0,6		28,790			
102	K	781495115	Obklad - dokončující práce ostatní práce spárování silikonem	m	34,920	50,70	1 770,44	CS ÚRS 2020 02
			<i>Poznámka k souboru cen:</i> 1. Množství měrných jednotek u ceny -5185 se stanoví podle počtu řezaných obkladaček, nezávisle na jejich velikosti. 2. Položku -5185 lze použít při nuceném použití jiného nástroje než řezačky.					
	PSC							
	VV		0,99+0,98+1,2+0,15+0,15+0,15+0,95+0,95		5,520			
	VV		2,1*14		29,400			
	VV		Součet		34,920			
103	K	781491011	Montáž zrcadel lepených silikonovým tmelem na podkladní omítku, plochy do 1 m2	m2	1,440	750,00	1 080,00	CS ÚRS 2020 02
	VV		(0,6*0,8)*3		1,440			
104	M	63465122	zrcadlo nemontované číré tl 3mm max rozměr 3210x2250mm	m2	1,584	2 783,00	4 408,27	CS ÚRS 2020 02
	VV		1,44*1,1 'Přepočtené koeficientem množství		1,584			
105	K	998781202	Přesun hmot pro obklady keramické stanovený procentní sazbou (%) z ceny vodorovná dopravní vzdálenost do 50 m v objektech výšky přes 6 do 12 m	%	3,370	713,69	2 405,15	CS ÚRS 2020 02

PČ	Typ	Kód	Popis	MJ	Množství	J.cena [CZK]	Cena celkem [CZK]	Cenová soustava
			<i>Poznámka k souboru cen:</i> 1. Ceny pro přesun hmot stanovený z hmotnosti přesunovaného materiálu se používají tehdy, pokud je možné určit hmotnost za celý stavební díl. Do této hmotnosti se započítává i hmotnost materiálů oceňovaných ve specifikaci. 2. Pokud nelze jednoznačně stanovit hmotnost přesunovaných materiálů, lze pro výpočet přesunu hmot použít orientačně procentní sazbu. Touto sazbou se vynásobí rozpočtové náklady za celý stavební díl včetně nákladů na materiál ve specifikacích. 3. Příplatek k cenám -1181 pro přesun prováděný bez použití mechanizace, tj. za ztížených podmínek, lze použít pouze pro hmotnost materiálu, která se tímto způsobem skutečně přemísťuje.					
	PSC							
D		783	Dokončovací práce - nátěry				1 713,53	
106	K	783315101	Mezinátěr zámečnických konstrukcí jednonásobný syntetický standardní	m2	3,767	135,30	509,68	CS ÚRS 2020 02
	VV		Zárubně					
	VV		(0,7+1,97+1,97)*0,25		1,160			
	VV		(0,8+1,97+1,97)*0,25		1,185			
	VV		(0,8+1,97+1,97)*0,3		1,422			
	VV		Součet		3,767			
107	K	783317101	Krycí nátěr (email) zámečnických konstrukcí jednonásobný syntetický standardní	m2	3,767	139,70	526,25	CS ÚRS 2020 02
	VV		3,767		3,767			
108	K	783-x1	D+M Olejový nátěr stěn dvojnásobný vč. podkladní penetrace	m2	1,120	605,00	677,60	
	VV		m.č. 2.01					
	VV		0,7*1,6		1,120			
D		784	Dokončovací práce - malby a tapety				6 409,85	
109	K	784121001	Oškrabání malby v místnostech výšky do 3,80 m	m2	35,145	36,60	1 286,31	CS ÚRS 2020 02
	PSC		<i>Poznámka k souboru cen:</i> 1. Cenami souboru cen se oceňuje jakýkoli počet současně škrabaných vrstev barvy.					
	VV		0,9*1,4		1,260			
	VV		0,8*1,4		1,120			
	VV		0,8*1,4		1,120			
	VV		2,7*2		5,400			
	VV		2,5*1,2		3,000			
	VV		0,9*1,4		1,260			
	VV		1,4*1,4		1,960			
	VV		(2,5+2+1,4+0,8+0,9+0,8+1,4+2+0,9+1,4+1,4+1,2)*1,25		20,875			
	VV		-(0,6*0,9)*5		-2,700			
	VV		-1,3*0,9		-1,170			
	VV		((0,6+0,9+0,9)*5)*0,2		2,400			
	VV		(1,3+0,9+0,9)*0,2		0,620			
	VV		Součet		35,145			
110	K	784181121	Penetrace podkladu jednonásobná hloubková v místnostech výšky do 3,80 m	m2	54,390	24,20	1 316,24	CS ÚRS 2020 02
	VV		15,597+39,913-1,12		54,390			
111	K	784211101	Malby z malířských směsí otěruvzdorných za mokra dvojnásobně, bílé za mokra otěruvzdorné výborně v místnostech výšky do 3,80 m	m2	54,390	70,00	3 807,30	CS ÚRS 2020 02

KRYCÍ LIST SOUPISU PRACÍ

Stavba:

Stavební úpravy Střední školy - Lysá nad Labem č.p. 475

Objekt:

05 - 2.NP - Západní strana

KSO:

Místo: 289 22 Lysá nad Labem, Stržiště 475

CC-CZ:

Datum: 03.03.2023

Zadavatel:

SŠ designu Lysá nad Labem

IČ:

DIČ:

Uchazeč:

ELITT stavební s.r.o., Dvorecká 1162/2a, Praha 4

IČ:

06408991

DIČ:

CZ06408991

Projektant:

www.projektyrd.cz

IČ:

DIČ:

Zpracovatel:

www.stavebnikalkulace.cz

IČ:

DIČ:

Poznámka:

Cena bez DPH

358 693,49

	Základ daně	Sazba daně	Výše daně
DPH základní	358 693,49	21,00%	75 325,63
DPH snížená	0,00	15,00%	0,00

Cena s DPH

v CZK

434 019,12

REKAPITULACE ČLENĚNÍ SOUPISU PRACÍ

Stavba:

Stavební úpravy Střední školy - Lysá nad Labem č.p. 475

Objekt:

05 - 2.NP - Západní strana

Místo:

289 22 Lysá nad Labem, Stržiště 475

Datum:

03.03.2023

Zadavatel:

SŠ designu Lysá nad Labem

Projektant:

www.projektyrd.cz

Uchazeč:

ELITT stavební s.r.o., Dvorecká 1162/2a, Praha 4

Zpracovatel:

www.stavebnikalku
lace.cz

Kód dílu - Popis

Cena celkem [CZK]

Náklady stavby celkem

358 693,49

HSV - Práce a dodávky HSV

146 674,42

3 - Svislé a kompletní konstrukce

7 723,72

6 - Úpravy povrchů, podlahy a osazování výplní

75 929,58

9 - Ostatní konstrukce a práce, bourání

36 214,90

997 - Přesun sutě

21 942,28

998 - Přesun hmot

4 863,94

PSV - Práce a dodávky PSV

212 019,07

711 - Izolace proti vodě, vlhkosti a plynům

11 254,29

725 - Zdravotechnika - zařizovací předměty

14 904,72

763 - Konstrukce suché výstavby

106 477,00

766 - Konstrukce truhlářské

7 256,03

771 - Podlahy z dlaždic

15 971,25

781 - Dokončovací práce - obklady

49 636,64

783 - Dokončovací práce - nátěry

325,87

784 - Dokončovací práce - malby a tapety

6 193,27

SOUPIS PRACÍ

Stavba:

Stavební úpravy Střední školy - Lysá nad Labem č.p. 475

Objekt:

05 - 2.NP - Západní strana

Místo: 289 22 Lysá nad Labem, Stržiště 475

Datum: 03.03.2023

Zadavatel: SŠ designu Lysá nad Labem

Projektant: www.projektyrd.cz

Uchazeč: ELITT stavební s.r.o., Dvorecká 1162/2a, Praha 4

Zpracovatel: www.stavebnikalku
lace.cz

PČ	Typ	Kód	Popis	MJ	Množství	J.cena [CZK]	Cena celkem [CZK]	Cenová soustava
----	-----	-----	-------	----	----------	--------------	-------------------	-----------------

Náklady soupisu celkem

358 693,49

D HSV Práce a dodávky HSV

146 674,42

D 3 Svislé a kompletní konstrukce

7 723,72

1	K	346272256	Přízdívky z pórobetonových tvárníc objemová hmotnost do 500 kg/m ³ , na tenké maltové lože, tloušťka přízdívky 150 mm	m ²	6,036	1 221,00	7 369,96	CS ÚRS 2020 02
---	---	-----------	--	----------------	-------	----------	----------	----------------

VV 5,03*1,2 6,036

2	K	342291121	Ukotvení příček plochými kotvami, do konstrukce cihelné	m	2,400	147,40	353,76	CS ÚRS 2020 02
---	---	-----------	---	---	-------	--------	--------	----------------

Poznámka k souboru cen:

1. V cenách -1111 a -1112 jsou započteny náklady na dodání a aplikaci polyuretanové pěny ve spreji a na odříznutí zatvrdlé pěny u líce příčky.
2. Ceny -1111 a -1112 lze použít i pro ukotvení příček ke stropu.
3. Ceny -1141 a -1143 lze použít pro ukotvení příček k podlaze.
4. Množství jednotek se určuje v m styku příčky s konstrukcí.

PSC

VV 1,2*2 2,400

D 6 Úpravy povrchů, podlahy a osazování výplní

75 929,58

3	K	629991011	Zakrytí vnějších ploch před znečištěním včetně pozdějšího odkrytí výplní otvorů a svislých ploch fólií přilepenou lepicí páskou	m ²	2,297	43,01	98,79	CS ÚRS 2020 02
---	---	-----------	---	----------------	-------	-------	-------	----------------

Poznámka k souboru cen:

1. V ceně -1012 nejsou započteny náklady na dodávku a montáž začíšťovací lišty; tyto se oceňují cenou 622 14-3004 této části katalogu a materiálem ve specifikaci.

PSC

VV 1,98*1,16 2,297

4	K	611325412	Oprava vápenocementové omítky vnitřních ploch hladké, tloušťky do 20 mm stropů, v rozsahu opravované plochy přes 10 do 30%	m ²	13,330	259,00	3 452,47	CS ÚRS 2020 02
---	---	-----------	--	----------------	--------	--------	----------	----------------

Poznámka k souboru cen:

1. Pro ocenění opravy omítek plochy do 1 m² se použijí ceny souboru cen 61. 32-52.. Vápenocementová omítka jednotlivých malých ploch.

PSC

VV Od fouklé/poprasované omítky, rýhy po odbourání zdiva apod...

VV 5,03*2,65 13,330

5	K	611131121	Podkladní a spojovací vrstva vnitřních omítaných ploch penetrace akrylát-silikonová nanášená ručně stropů	m ²	26,660	91,20	2 431,39	CS ÚRS 2020 02
---	---	-----------	---	----------------	--------	-------	----------	----------------

VV Pod perlinku

VV 5,03*2,65 13,330

VV Mezisoučet 13,330

VV Pod štuk

VV 13,33 13,330

VV Součet 26,660

6	K	611142001	Potažení vnitřních ploch pletivem v ploše nebo pruzích, na plném podkladu sklovláknitým vtačením do tmelu stropů	m ²	13,330	311,00	4 145,63	CS ÚRS 2020 02
---	---	-----------	--	----------------	--------	--------	----------	----------------

PČ	Typ	Kód	Popis	MJ	Množství	J.cena [CZK]	Cena celkem [CZK]	Cenová soustava
PSC			<i>Poznámka k souboru cen: 1. V cenách -2001 jsou započteny i náklady na tmel.</i>					
7	K	611311131	Potažení vnitřních ploch štukem tloušťky do 3 mm vodorovných konstrukcí stropů rovných	m2	13,330	217,00	2 892,61	CS ÚRS 2020 02
8	K	612325412	Oprava vápenocementové omítky vnitřních ploch hladké, tloušťky do 20 mm stěn, v rozsahu opravované plochy přes 10 do 30%	m2	58,432	215,00	12 562,88	CS ÚRS 2020 02
PSC			<i>Poznámka k souboru cen: 1. Pro ocenění opravy omítek plochy do 1 m2 se použijí ceny souboru cen 61. 32-52.. Vápenocementová omítka jednotlivých malých ploch.</i>					
	WV		Odfouklé/popraskané omítky, rýhy po odbourání zdiva apod...					
	WV		(5,03+5,03+2,65+2,65)*3,88			59,597		
	WV		-(1,48*0,08)*2			-0,237		
	WV		5,03*0,08			0,402		
	WV		-1,98*1,16			-2,297		
	WV		(1,98+1,16+1,16)*0,175			0,753		
	WV		-0,9*2,1			-1,890		
	WV		(1,06+2,1+2,1)*0,4			2,104		
	WV		Součet			58,432		
9	K	612135001	Vyrovnání nerovnosti podkladu vnitřních omítaných ploch maltou, tloušťky do 10 mm vápenocementovou stěn	m2	25,727	325,00	8 361,28	CS ÚRS 2020 02
PSC			<i>Poznámka k souboru cen: 1. V cenách nejsou započteny náklady na případné vkládání výztuže do vyrovnávací vrstvy; tyto se ocení cenami souboru cen 61.-14-10.. Potažení vnitřních ploch pleťem v části A04, katalogu 801-1 Budovy a haly - zděné a monolitické. 2. Ceny -5011 nelze použít, je-li předepsáno vkládání výztužné tkaniny; náklady se ocení cenami 61. 14-1001 v části A04, katalogu 801-1 Budovy a haly - zděné a monolitické. 3. Ceny lze použít i pro ocenění vyrovnání nerovností podkladu ploch určených k omítní u novostaveb. 4. Vyrovnáním se rozumí: a) vrstva omítky pro vyrovnání nerovností podkladu (výtluků apod.), b) vrstva omítky pro vyrovnání křivě postavené zdi, v tomto případě se uvádí průměrná tloušťka vrstvy omítky.</i>					
	WV		Pod obklady na stávajících omítkách					
	WV		(5,03+0,15+0,15)*0,9			4,797		
	WV		5,03*0,08			0,402		
	WV		(5,03+1,46+1,19-0,15-0,08+1,46+1,19-0,15-0,08)*2,1			20,727		
	WV		(0,08*0,69)*2			0,110		
	WV		-0,9*2,1			-1,890		
	WV		(2,1*0,4)*2			1,680		
	WV		-1,98*0,05			-0,099		
	WV		Součet			25,727		
10	K	612135091	Vyrovnání nerovností podkladu vnitřních omítaných ploch Příplatek k ceně za každých dalších 5 mm tloušťky podkladní vrstvy přes 10 mm maltou vápenocementovou stěn	m2	25,727	83,70	2 153,35	CS ÚRS 2020 02
PSC			<i>Poznámka k souboru cen: 1. V cenách nejsou započteny náklady na případné vkládání výztuže do vyrovnávací vrstvy; tyto se ocení cenami souboru cen 61.-14-10.. Potažení vnitřních ploch pleťem v části A04, katalogu 801-1 Budovy a haly - zděné a monolitické. 2. Ceny -5011 nelze použít, je-li předepsáno vkládání výztužné tkaniny; náklady se ocení cenami 61. 14-1001 v části A04, katalogu 801-1 Budovy a haly - zděné a monolitické. 3. Ceny lze použít i pro ocenění vyrovnání nerovností podkladu ploch určených k omítní u novostaveb. 4. Vyrovnáním se rozumí: a) vrstva omítky pro vyrovnání nerovností podkladu (výtluků apod.), b) vrstva omítky pro vyrovnání křivě postavené zdi, v tomto případě se uvádí průměrná tloušťka vrstvy omítky.</i>					
11	K	612131121	Podkladní a spojovací vrstva vnitřních omítaných ploch penetrace akrylát-silikonová nanášená ručně stěn	m2	70,872	72,10	5 109,87	CS ÚRS 2020 02
	WV		Na omítkách pod perlínku					
	WV		(5,03+0,15+0,15)*2,68			14,284		
	WV		(5,03+0,08+0,08)*2,47			12,819		
	WV		(2,65-0,15-0,08+2,65-0,15-0,08)*3,88			18,779		
	WV		-1,98*1,16			-2,297		
	WV		(1,98+1,16+1,16)*0,175			0,753		
	WV		-0,9*2,1			-1,890		
	WV		(1,06+2,1+2,1)*0,4			2,104		
	WV		Mezisoučet			44,552		

PČ	Typ	Kód	Popis	MJ	Množství	J.cena [CZK]	Cena celkem [CZK]	Cenová soustava
			VV Pod štuk					
			VV (5,03+5,03+2,65+2,65)*1,78		27,341			
			VV 1,06*0,4		0,424			
			VV -1,98*1,11		-2,198			
			VV (1,98+1,16+1,16)*0,175		0,753			
			VV Mezisoučet		26,320			
			VV Součet		70,872			
12	K	612142001	Potažení vnitřních ploch pletivem v ploše nebo pruzích, na plném podkladu sklovláknitým vtlačáním do tmelu stěn	m2	58,827	266,00	15 647,98	CS ÚRS 2020 02
			<i>Poznámka k souboru cen:</i>					
			1. V cenách -2001 jsou započteny i náklady na tmel.					
			PSC					
			VV (5,03+5,03+2,65+2,65)*3,88		59,597			
			VV -(0,15*1,2)*2		-0,360			
			VV -(0,08*1,48)*2		-0,237			
			VV 5,03*0,08		0,402			
			VV 5,03*0,15		0,755			
			VV -0,9*2,1		-1,890			
			VV (1,06+2,1+2,1)*0,4		2,104			
			VV -1,98*1,16		-2,297			
			VV (1,98+1,16+1,16)*0,175		0,753			
			VV Součet		58,827			
13	K	622143003	Montáž omítkových profilů plastových, pozinkovaných nebo dřevěných upevněných vtlačáním do podkladní vrstvy nebo přibitím rohových s tkaninou	m	19,620	54,78	1 074,78	CS ÚRS 2020 02
			<i>Poznámka k souboru cen:</i>					
			1. V cenách jsou započteny náklady na montáž profilů včetně úchytného materiálu.					
			2. V cenách nejsou započteny náklady na dodávku profilů, tyto se oceňují ve specifikaci, ztratné lze stanovit ve výši 5%.					
			3. V ceně -3004 nejsou započteny náklady na ochrannou fólii pro okna a dveře; tyto se oceňují cenou 629 99-1012 podle příslušné plochy otvoru.					
			PSC					
			VV 5,03+5,03+1,98+1,16+1,16+1,06+2,1+2,1		19,620			
14	M	59051486	profil rohový PVC 15x15mm s výztužnou tkaninou š 100mm pro ETICS	m	22,563	13,09	295,35	CS ÚRS 2020 02
			VV 19,62*1,15 *Přepočtené koeficientem množství		22,563			
15	K	612311131	Potažení vnitřních ploch štukem tloušťky do 3 mm svislých konstrukcí stěn	m2	26,320	171,00	4 500,72	CS ÚRS 2020 02
16	K	632451105	Potěr cementový samonivelační ze suchých směsí tloušťky přes 10 do 15 mm vč. podkladní penetrace	m2	12,687	825,00	10 466,78	CS ÚRS 2020 02
			VV 5,03*2,42		12,173			
			VV 1,06*0,4		0,424			
			VV 0,9*0,1		0,090			
			VV Součet		12,687			
17	K	642942111	Osazování zárubní nebo rámu kovových dveřních lisovaných nebo z úhelníků bez dveřních křídel na cementovou maltu, plochy otvoru do 2,5 m2	kus	1,000	469,70	469,70	CS ÚRS 2020 02
			<i>Poznámka k souboru cen:</i>					
			1. Ceny lze použít i pro osazování zárubní a rámu do stěn z prefabrikovaných dílců např. pórobetonových nebo sesazovaných, které se provádí současně nebo bezprostředně po osazení stěnových dílců; podobně platí u konstrukcí zděných přes 150 mm tloušťky, kde se osazování provádí převážně až po jejich vyzdění.					
			2. Ceny lze použít i pro osazení ocelových rámu na maltu určených pro zasklívání sklem profilovaným oceňované cenami katalogu 800-787 Zasklívání.					
			3. V cenách jsou započteny i náklady na kotvení rámu do zdiva.					
			4. Ceny jsou určeny pro jakýkoliv způsob provádění (např. bodovým přivařením k obnažené výztuži, uklínováním, zalitím pracen apod.).					
			5. V cenách nejsou započteny náklady na dodávku zárubní nebo rámu, tyto se oceňují ve specifikaci.					
			6. V ceně -2951 jsou započteny náklady na usazení a vyvážení, včetně kotevního materiálu.					
			7. V ceně -2951 nejsou započteny náklady na přípravu otvoru, natažení jádrové a vrchní jemné omítky, tyto náklady se oceňují cenami části A04 Úpravy povrchů.					
			PSC					
18	M	55331487	zárubeň jednokřídlá ocelová pro zdění tl stěny 110-150mm rozměru 800/1970, 2100mm	kus	1,000	2 266,00	2 266,00	CS ÚRS 2020 02
			D 9				36 214,90	
19	K	968072455	Vybourání kovových rámu oken s křídly, dveřních zárubní, vrat, stěn, ostění nebo obkladů dveřních zárubní, plochy do 2 m2	m2	5,319	385,00	2 047,82	CS ÚRS 2020 02

PČ	Typ	Kód	Popis	MJ	Množství	J.cena [CZK]	Cena celkem [CZK]	Cenová soustava
	PSC		<i>Poznámka k souboru cen:</i> 1. V cenách -2244 až -2559 jsou započteny i náklady na vyvážení křidel. 2. Cenou -2641 se oceňuje i vybourání nosné ocelové konstrukce pro sádkartonové přičky.					
	WV		0,6*1,97		1,182			
	WV		(0,65*1,97)*2		2,561			
	WV		0,8*1,97		1,576			
	WV		Součet		5,319			
20	K	962031132	Bourání přiček z cihel, tvárnic nebo přičkovek z cihel pálených, plných nebo dutých na maltu vápennou nebo vápenocementovou, tl. do 100 mm	m2	9,761	138,60	1 352,87	CS ÚRS 2020 02
	WV		(0,55+1+0,46+2,1+0,55+1,03+1,03)*2,14		14,381			
	WV		-0,7*2,1		-1,470			
	WV		-(0,75*2,1)*2		-3,150			
	WV		Součet		9,761			
21	K	978059541	Odsekání obkladů stěn včetně otlučení podkladní omítky až na zdivo z obkládaček vnitřních, z jakýchkoliv materiálů, plochy přes 1 m2	m2	47,449	135,30	6 419,85	CS ÚRS 2020 02
	PSC		<i>Poznámka k souboru cen:</i> 1. Odsekání soklíků se oceňuje cenami souboru cen 965 08.					
	WV		(2,65+2,65+0,96+0,96+0,9+0,9+0,88+0,88+1,03+1,03+1,03+1,03+1,99+1,99+1,55+1,55+0,43+0,43+1,13+1,13+1,52+1,52)*2,1		59,094			
	WV		-1,06*2,1		-2,226			
	WV		-(0,7*2,1)*2		-2,940			
	WV		-(0,75*2,1)*4		-6,300			
	WV		-1,98*0,05		-0,099			
	WV		-(0,08*1,48)*4		-0,474			
	WV		(3,97+0,96)*0,08		0,394			
	WV		Součet		47,449			
22	K	978011121	Otlučení vápenných nebo vápenocementových omítek vnitřních ploch stropů, v rozsahu přes 5 do 10 %	m2	12,661	13,53	171,30	CS ÚRS 2020 02
	PSC		<i>Poznámka k souboru cen:</i> 1. Položky lze použít i pro ocenění otlučení sádrových, hliněných apod. vnitřních omítek.					
	WV		Odfouklé/poprasované omítky					
	WV		2,65*0,96		2,544			
	WV		0,9*1,03		0,927			
	WV		0,88*1,03		0,906			
	WV		(1,13+1,52)*1,99		5,274			
	WV		1,98*1,52		3,010			
	WV		Součet		12,661			
23	K	978013121	Otlučení vápenných nebo vápenocementových omítek vnitřních ploch stěn s vyškrabáním spar, s očištěním zdiva, v rozsahu přes 5 do 10 %	m2	54,504	13,53	737,44	CS ÚRS 2020 02
	PSC		<i>Poznámka k souboru cen:</i> 1. Položky lze použít i pro ocenění otlučení sádrových, hliněných apod. vnitřních omítek.					
	WV		Odfouklé/poprasované omítky					
	WV		(2,65+0,96+0,96+0,9+0,88+1,99+1,32+1,33+3,97)*3,88		58,045			
	WV		-0,9*2,1		-1,890			
	WV		(1,06+2,1+2,1)*0,4		2,104			
	WV		-1,98*1,16		-2,297			
	WV		(1,98+1,16+1,16)*0,175		0,753			
	WV		-(0,88*1,48)*2		-2,605			
	WV		(3,97+0,96)*0,08		0,394			
	WV		Součet		54,504			
24	K	965081313	Bourání podlah z dlaždic bez podkladního lože nebo mazaniny, s jakoukoliv výplní spár betonových, teracových nebo čedičových tl. do 20 mm, plochy přes 1 m2	m2	12,999	144,10	1 873,16	CS ÚRS 2020 02
	PSC		<i>Poznámka k souboru cen:</i> 1. Odsekání soklíků se oceňuje cenami souboru cen 965 08.					
	WV		2,57*0,96		2,467			
	WV		0,9*1,03		0,927			

PČ	Typ	Kód	Popis	MJ	Množství	J.cena [CZK]	Cena celkem [CZK]	Cenová soustava
			<p><i>Poznámka k souboru cen:</i></p> <p>1. V cenách -3111 až -3217 jsou započteny i náklady na:</p> <p>a) vodorovnou dopravu na uvedenou vzdálenost,</p> <p>b) svislou dopravu pro uvedenou výšku budovy,</p> <p>c) naložení na vodorovný dopravní prostředek pro odvoz na skládku nebo meziskládku,</p> <p>d) náklady na rozhrnutí a urovnání suti na dopravním prostředku.</p> <p>2. Jestliže se pro svislý přesun použije shoz nebo zařízení investora (např. výtah v budově), užití se pro ocenění vodorovné dopravy suti ceny -3111, 3151 a -3211 pro budovy a haly výšky do 6 m.</p> <p>3. Montáž, demontáž a pronájem shozu se ocení cenami souboru cen 997 01-33 Shoz suti.</p> <p>4. Ceny -3151 až -3162 lze použít v případě, kdy dochází ke ztížení dopravy suti např. tím, že není možné instalovat jeřáb.</p>					
32	K	997002611	Nakládání suti a vybouraných hmot na dopravní prostředek pro vodorovné přemístění	t	6,073	140,80	855,08	CS ÚRS 2020 02
			<p><i>Poznámka k souboru cen:</i></p> <p>1. Cena platí i pro překládání při lomené dopravě.</p> <p>2. Cenu nelze použít při dopravě po železnici, po vodě nebo ručně.</p>					
33	K	997013501	Odvoz suti a vybouraných hmot na skládku nebo meziskládku se složením, na vzdálenost do 1 km	t	6,073	345,40	2 097,61	CS ÚRS 2020 02
			<p><i>Poznámka k souboru cen:</i></p> <p>1. Délka odvozu suti je vzdálenost od místa naložení suti na dopravní prostředek až po místo složení na určené skládce nebo meziskládce.</p> <p>2. V ceně -3501 jsou započteny i náklady na složení suti na skládku nebo meziskládku.</p> <p>3. Ceny jsou určeny pro odvoz suti na skládku nebo meziskládku jakýmkoliv způsobem silniční dopravy (i prostřednictvím kontejnerů).</p> <p>4. Odvoz suti z meziskládky se oceňuje cenou 997 01-3511.</p>					
34	K	997013509	Odvoz suti a vybouraných hmot na skládku nebo meziskládku se složením, na vzdálenost Příplatek k ceně za každý další i započatý 1 km přes 1 km	t	60,730	15,07	915,20	CS ÚRS 2020 02
			<p><i>Poznámka k souboru cen:</i></p> <p>1. Délka odvozu suti je vzdálenost od místa naložení suti na dopravní prostředek až po místo složení na určené skládce nebo meziskládce.</p> <p>2. V ceně -3501 jsou započteny i náklady na složení suti na skládku nebo meziskládku.</p> <p>3. Ceny jsou určeny pro odvoz suti na skládku nebo meziskládku jakýmkoliv způsobem silniční dopravy (i prostřednictvím kontejnerů).</p> <p>4. Odvoz suti z meziskládky se oceňuje cenou 997 01-3511.</p>					
	VV		6,073*10		60,730			
35	K	997013601	Poplatek za uložení stavebního odpadu na skládce (skládkovné) z prostého betonu zatříděného do Katalogu odpadů pod kódem 17 01 01	t	0,767	1 420,00	1 089,14	CS ÚRS 2020 02
			<p><i>Poznámka k souboru cen:</i></p> <p>1. Ceny uvedené v souboru cen je doporučeno upravit podle aktuálních cen místně příslušné skládky odpadů.</p> <p>2. Uložení odpadů neuvedených v souboru cen se oceňuje individuálně.</p> <p>3. V cenách je započítán poplatek za ukládání odpadu dle zákona 185/2001 Sb.</p> <p>4. Případně drcení stavebního odpadu lze ocenit souborem cen 997 00-60 Drcení stavebního odpadu z katalogu 800-6 Demolice objektů.</p>					
36	K	997013603	Poplatek za uložení stavebního odpadu na skládce (skládkovné) cihelného zatříděného do Katalogu odpadů pod kódem 17 01 02	t	1,548	1 420,00	2 198,16	CS ÚRS 2020 02
			<p><i>Poznámka k souboru cen:</i></p> <p>1. Ceny uvedené v souboru cen je doporučeno upravit podle aktuálních cen místně příslušné skládky odpadů.</p> <p>2. Uložení odpadů neuvedených v souboru cen se oceňuje individuálně.</p> <p>3. V cenách je započítán poplatek za ukládání odpadu dle zákona 185/2001 Sb.</p> <p>4. Případně drcení stavebního odpadu lze ocenit souborem cen 997 00-60 Drcení stavebního odpadu z katalogu 800-6 Demolice objektů.</p>					
37	K	997013607	Poplatek za uložení stavebního odpadu na skládce (skládkovné) z tašek a keramických výrobků zatříděného do Katalogu odpadů pod kódem 17 01 03	t	3,227	1 550,00	5 001,85	CS ÚRS 2020 02
			<p><i>Poznámka k souboru cen:</i></p> <p>1. Ceny uvedené v souboru cen je doporučeno upravit podle aktuálních cen místně příslušné skládky odpadů.</p> <p>2. Uložení odpadů neuvedených v souboru cen se oceňuje individuálně.</p> <p>3. V cenách je započítán poplatek za ukládání odpadu dle zákona 185/2001 Sb.</p> <p>4. Případně drcení stavebního odpadu lze ocenit souborem cen 997 00-60 Drcení stavebního odpadu z katalogu 800-6 Demolice objektů.</p>					
38	K	997013631	Poplatek za uložení stavebního odpadu na skládce (skládkovné) směsného stavebního a demoličního zatříděného do Katalogu odpadů pod kódem 17 09 04	t	0,531	1 650,00	876,15	CS ÚRS 2020 02

PČ	Typ	Kód	Popis	MJ	Množství	J.cena [CZK]	Cena celkem [CZK]	Cenová soustava
			<i>Poznámka k souboru cen:</i> 1. Ceny uvedené v souboru cen je doporučeno upravit podle aktuálních cen místně příslušné skládky odpadů. 2. Uložení odpadů neuvedených v souboru cen se oceňuje individuálně. 3. V cenách je započítán poplatek za ukládání odpadu dle zákona 185/2001 Sb. 4. Případně drcení stavebního odpadu lze ocenit souborem cen 997 00-60 Drcení stavebního odpadu z katalogu 800-6 Demolice objektů.					
	PSC							
D		998	Přesun hmot				4 863,94	
39	K	998018002	Přesun hmot pro budovy občanské výstavby, bydlení, výrobu a služby ruční - bez užití mechanizace vodorovná dopravní vzdálenost do 100 m pro budovy s jakoukoliv nosnou konstrukcí výšky přes 6 do 12 m	t	3,234	1 504,00	4 863,94	CS ÚRS 2020 02
			<i>Poznámka k souboru cen:</i> 1. Ceny -7001 až -7006 lze použít v případě, kdy dochází ke ztížení přesunu např. tím, že není možné instalovat jeřáb. 2. K cenám -7001 až -7006 lze použít příplatky za zvětšený přesun -1014 až -1019, -2034 až -2039 nebo -2114 až 2119. 3. Jestliže pro svislý přesun používá zařízení investora (např. výtah v budově), užívá se pro ocenění přesunu hmot ceny stanovené pro nejmenší výšku, tj. 6 m.					
	PSC							
D		PSV	Práce a dodávky PSV				212 019,07	
D		711	Izolace proti vodě, vlhkosti a plynům				11 254,29	
40	K	711191201	Provedení izolace proti zemní vlhkosti hydroizolační stěrkou na ploše vodorovné V dvouvrstvá na betonu	m2	12,687	280,00	3 552,36	CS ÚRS 2020 02
			<i>Poznámka k souboru cen:</i> 1. V cenách nejsou započteny náklady na dodávku materiálu, tyto se oceňují ve specifikaci.					
	PSC							
	WV		5,03*2,42		12,173			
	WV		1,06*0,4		0,424			
	WV		0,9*0,1		0,090			
	WV		Součet		12,687			
41	K	711192202	Provedení izolace proti zemní vlhkosti hydroizolační stěrkou na ploše svislé S dvouvrstvá na zdivu	m2	2,220	398,00	883,56	CS ÚRS 2020 02
			<i>Poznámka k souboru cen:</i> 1. V cenách nejsou započteny náklady na dodávku materiálu, tyto se oceňují ve specifikaci.					
	PSC							
	WV		(5,03+5,03+2,42+2,42+0,4+0,4-0,9)*0,15		2,220			
42	M	24551128	stěrka hydroizolační dvousložková cementová pod keramickou dlažbu	kg	22,361	108,02	2 415,44	CS ÚRS 2020 02
			(12,687+2,22)*1,5		22,361			
	WV							
43	K	711199101	Provedení izolace proti zemní vlhkosti hydroizolační stěrkou doplňků vodotěsné těsnicí pásky pro dilatační a styčné spáry	m	14,800	69,40	1 027,12	CS ÚRS 2020 02
			<i>Poznámka k souboru cen:</i> 1. V cenách nejsou započteny náklady na dodávku materiálu, tyto se oceňují ve specifikaci.					
	PSC							
	WV		5,03+5,03+2,42+2,42+0,4+0,4-0,9		14,800			
44	M	28355023	páska pružná těsnicí hydroizolační š do 150mm	m	15,540	114,40	1 777,78	CS ÚRS 2020 02
			14,8*1,05 'Přepočtené koeficientem množství		15,540			
	WV							
45	K	711199102	Provedení izolace proti zemní vlhkosti hydroizolační stěrkou doplňků vodotěsné těsnicí pásky pro vnější a vnitřní roh	kus	6,000	39,70	238,20	CS ÚRS 2020 02
			<i>Poznámka k souboru cen:</i> 1. V cenách nejsou započteny náklady na dodávku materiálu, tyto se oceňují ve specifikaci.					
	PSC							
46	M	59054004	páska pružná těsnicí hydroizolační-roh	kus	2,000	166,10	332,20	CS ÚRS 2020 02
47	M	59054242	páska pružná těsnicí hydroizolační -kout	kus	4,000	169,40	677,60	CS ÚRS 2020 02
48	K	998711202	Přesun hmot pro izolace proti vodě, vlhkosti a plynům stanovený procentní sazbou (%) z ceny vodorovná dopravní vzdálenost do 50 m v objektech výšky přes 6 do 12 m	%	3,210	109,04	350,03	CS ÚRS 2020 02
			<i>Poznámka k souboru cen:</i> 1. Ceny pro přesun hmot stanovený z hmotnosti přesunovaného materiálu se používají tehdy, pokud je možné určit hmotnost za celý stavební díl. Do této hmotnosti se započítává i hmotnost materiálů oceňovaných ve specifikaci. 2. Pokud nelze jednoznačně stanovit hmotnost přesunovaných materiálů, lze pro výpočet přesunu hmot použít orientačně procentní sazbou. Touto sazbou se vynásobí rozpočtové náklady za celý stavební díl včetně nákladů na materiál ve specifikacích. 3. Příplatek k cenám -1181 pro přesun prováděný bez použití mechanizace, tj. za ztížených podmínek, lze použít pouze pro hmotnost materiálu, která se tímto způsobem skutečně přemísťuje.					
	PSC							

PČ	Typ	Kód	Popis	MJ	Množství	J.cena [CZK]	Cena celkem [CZK]	Cenová soustava
D 725			Zdravotnicka - zařizovací předměty					14 904,72
49	K	725291511/R	Doplňky zařízení koupelen a záchodů nerezové dávkovač tekutého mýdla na 350 ml	soubor	3,000	902,00	2 706,00	
50	K	725291621	Doplňky zařízení koupelen a záchodů nerezové zásobník toaletních papírů d=300 mm	soubor	3,000	1 355,00	4 065,00	CS ÚRS 2020 02
51	K	725291631	Doplňky zařízení koupelen a záchodů nerezové zásobník papírových ručníků	soubor	2,000	1 548,00	3 096,00	CS ÚRS 2020 02
52	K	725-x1	Doplňky zařízení koupelen a záchodů nerezové WC štětka	kus	3,000	935,00	2 805,00	
53	K	725-x2	Doplňky zařízení koupelen a záchodů nerezové koš k WC dívky (menší)	kus	3,000	330,00	990,00	
54	K	725-x3	Doplňky zařízení koupelen a záchodů nerezové koš k umyvadlu (větší)	kus	2,000	605,00	1 210,00	
55	K	998725202	Přesun hmot pro zařizovací předměty stanovený procentní sazbou (%) z ceny vodorovná dopravní vzdálenost do 50 m v objektech výšky přes 6 do 12 m	%	0,220	148,72	32,72	CS ÚRS 2020 02
<i>Poznámka k souboru cen:</i> 1. Ceny pro přesun hmot stanovený z hmotnosti přesunovaného materiálu se používají tehdy, pokud je možné určit hmotnost za celý stavební díl. Do této hmotnosti se započítává i hmotnost materiálů oceňovaných ve specifikaci. 2. Pokud nelze jednoznačně stanovit hmotnost přesunovaných materiálů, lze pro výpočet přesunu hmot použít orientačně procentní sazbu. Touto sazbou se vynásobí rozpočtové náklady za celý stavební díl včetně nákladů na materiál ve specifikacích. 3. Příplatek k cenám -5181 pro přesun prováděný bez použití mechanizace, tj. za ztížených podmínek, lze použít pouze pro hmotnost materiálu, která se tímto způsobem skutečně přemísťuje.								
D 763			Konstrukce suché výstavby					106 477,00
56	K	763411116	Sanitární příčky vhodné do mokrého prostředí dělicí z kompaktních desek tl. 13 mm	m2	11,462	7 946,50	91 082,78	CS ÚRS 2020 02
<i>Poznámka k souboru cen:</i> 1. Množství měrných jednotek se u cen -1111 až -1116, -1211 až -1216, -2111 až -2114, -2211 až -2214 určuje v m2 plochy příčky bez výškové stavitelných nožek a dveří. 2. U cen -1111, -1121, -1211 je dřevotřísková deska tl. 18 mm opatřena z obou stran vysokotlakým laminátem tl. 0,8 mm.								
	VV		(2,42+2,42+2+1,14)*2,1			16,758		
	VV		(0,15*0,9)*3			0,405		
	VV		(0,08*0,62)*2			0,099		
	VV		-(0,7*2)*3			-4,200		
	VV		-0,8*2			-1,600		
	VV		Součet			11,462		
57	K	763411126	Sanitární příčky vhodné do mokrého prostředí dveře vnitřní do sanitárních příček šířky do 800 mm, výšky do 2 000 mm z kompaktních desek včetně nerezového kování tl. 13 mm	kus	4,000	3 450,00	13 800,00	CS ÚRS 2020 02
<i>Poznámka k souboru cen:</i> 1. Množství měrných jednotek se u cen -1111 až -1116, -1211 až -1216, -2111 až -2114, -2211 až -2214 určuje v m2 plochy příčky bez výškové stavitelných nožek a dveří. 2. U cen -1111, -1121, -1211 je dřevotřísková deska tl. 18 mm opatřena z obou stran vysokotlakým laminátem tl. 0,8 mm.								
58	K	998763402	Přesun hmot pro konstrukce montované z desek stanovený procentní sazbou (%) z ceny vodorovná dopravní vzdálenost do 50 m v objektech výšky přes 6 do 12 m	%	1,520	1 048,83	1 594,22	CS ÚRS 2020 02
<i>Poznámka k souboru cen:</i> 1. Ceny pro přesun hmot stanovený z hmotnosti přesunovaného materiálu se použijí tehdy, pokud je možné určit hmotnost za celý stavební díl. Do této hmotnosti se započítává i hmotnost materiálů oceňovaných ve specifikaci. 2. Pokud nelze jednoznačně stanovit hmotnost přesunovaných materiálů, lze pro výpočet přesunu hmot použít orientačně procentní sazbu. Touto sazbou se vynásobí rozpočtové náklady za celý stavební díl včetně nákladů na materiál ve specifikacích. 3. Příplatek k cenám -3381 pro přesun prováděný bez použití mechanizace, tj. za ztížených podmínek, lze použít pouze pro hmotnost materiálu, která se tímto způsobem skutečně přemísťuje. U přesunu stanoveného procentní sazbou se ztížení přesunu ocení individuálně.								
D 766			Konstrukce truhlářské					7 256,03
59	K	766691914	Ostatní práce vyvěšení nebo zavěšení křidel s případným uložením a opětovným zavěšením po provedení stavebních změn dřevěných dveřních, plochy do 2 m2	kus	4,000	33,20	132,80	CS ÚRS 2020 02
<i>Poznámka k souboru cen:</i> 1. Ceny -1931 a -1932 lze užít jen pro křídlo mající současně obě jmenované funkce.								
60	K	766662811/R	Demontáž dveřních prahů dveří jednokřídlových	kus	6,000	84,00	504,00	
61	K	766660001	Montáž dveřních křidel dřevěných nebo plastových otevíravých do ocelové zárubně povrchově upravených jednokřídlových, šířky do 800 mm	kus	1,000	748,00	748,00	CS ÚRS 2020 02

PČ	Typ	Kód	Popis	MJ	Množství	J.cena [CZK]	Cena celkem [CZK]	Cenová soustava
			<p><i>Poznámka k souboru cen:</i></p> <p>1. Cenami -0021 až -0031, -0161 až -0163, -0181 až -0183, se oceňují dveře s protipožární odolností do 30 min.</p> <p>2. V cenách -0201 až -0272 je započtena i montáž okopného plechu, stavěče křidel a držadel kyvných dveří.</p> <p>3. V cenách -0351 až -0384 jsou započteny i náklady na osazení kování, vodícího trnu, seřízení pojezdů na stěnu a následné vyrovnání a seřízení dveřních křidel.</p> <p>4. V cenách -0311 až -0324 nejsou započteny náklady na sestavení a osazení stavebního pouzdra, tyto náklady se oceňují cenami souboru cen 642 94-6 . . . Osazení stavebního pouzdra posuvných dveří do zděné příčky, katalogu 801-1 Budovy a haly - zděné a monolitické.</p>					
	PSC							
62	M	61162086	dveře jednokřídlé dřevotřískové povrch laminátový plně 800x1970/2100mm	kus	1,000	4 752,00	4 752,00	CS ÚRS 2020 02
63	K	766660729	Montáž dveřních doplňků dveřního kování interiérového štítku s klikou	kus	1,000	181,50	181,50	CS ÚRS 2020 02
64	M	54914622	kování dveřní - výběr dle investora	kus	1,000	220,00	220,00	CS ÚRS 2020 02
65	K	766660728	Montáž dveřních doplňků dveřního kování interiérového zámku	kus	1,000	128,70	128,70	CS ÚRS 2020 02
66	M	54964150	vložka zámková cylindrická oboustranná+4 klíče	kus	1,000	511,50	511,50	CS ÚRS 2020 02
67	K	998766202	Přesun hmot pro konstrukce truhlářské stanovený procentní sazbou (%) z ceny vodorovná dopravní vzdálenost do 50 m v objektech výšky přes 6 do 12 m	%	1,080	71,79	77,53	CS ÚRS 2020 02
			<p><i>Poznámka k souboru cen:</i></p> <p>1. Ceny pro přesun hmot stanovený z hmotnosti přesunovaného materiálu se používají tehdy, pokud je možné určit hmotnost za celý stavební díl. Do této hmotnosti se započítává i hmotnost materiálů oceňovaných ve specifikaci.</p> <p>2. Pokud nelze jednoznačně stanovit hmotnost přesunovaných materiálů, lze pro výpočet přesunu hmot použít orientačně procentní sazbu. Touto sazbou se vynásobí rozpočtové náklady za celý stavební díl včetně nákladů na materiál ve specifikacích.</p> <p>3. Příplatek k cenám -6181 pro přesun prováděný bez použití mechanizace, tj. za ztížených podmínek, lze použít pouze pro hmotnost materiálu, která se tímto způsobem skutečně přemísťuje.</p>					
	PSC							
D	771		Podlahy z dlaždic				15 971,25	
68	K	771121011	Příprava podkladu před provedením dlažby nátěr penetrační na podlahu	m2	12,687	60,70	770,10	CS ÚRS 2020 02
			<p><i>Poznámka k souboru cen:</i></p> <p>1. V cenách 771 12-1011 až 771 12-1015 jsou započteny i náklady na dodání nátěru.</p> <p>2. V cenách 771 15-1011 až 771 15-1026 jsou započteny i náklady na dodání stěrky.</p> <p>3. V cenách 771 16-1011 až -1023 nejsou započteny náklady na materiál, tyto se oceňují ve specifikaci.</p>					
	PSC							
	VV		5,03*2,42		12,173			
	VV		1,06*0,4		0,424			
	VV		0,9*0,1		0,090			
	VV		Součet		12,687			
69	K	771574112	Montáž podlah z dlaždic keramických lepených flexibilním lepidlem maloformátových hladkých přes 9 do 12 ks/m2	m2	12,687	708,00	8 982,40	CS ÚRS 2020 02
			<p><i>Poznámka k souboru cen:</i></p> <p>1. Položky jsou účteny pro všechny druhy povrchových úprav.</p>					
	PSC							
70	M	59761003	dlažba keramická - výběr dle investora, protiskluznost R10	m2	13,956	293,75	4 099,58	CS ÚRS 2020 02
	VV		12,687*1,1 *Přepočtené koeficientem množství		13,956			
71	K	771591115	Podlahy - dokončovací práce spárování silikonem	m	14,800	65,00	962,00	CS ÚRS 2020 02
			<p><i>Poznámka k souboru cen:</i></p> <p>1. Množství měrných jednotek u ceny -1185 se stanoví podle počtu řezaných dlaždic, nezávisle na jejich velikosti.</p> <p>2. Ceny 771 59-1115 až -1123 obsahují náklady i na materiál.</p> <p>3. Položku -1185 lze použít při nuceném použití jiného nástroje než řezačky.</p>					
	PSC							
	VV		5.03+5,03+2,42+2,42+0,4+0,4-0,9		14,800			
72	K	771161021	Příprava podkladu před provedením dlažby montáž profilu ukončujícího profilu pro plynulý přechod (dlažba-koberec apod.)	m	0,800	47,60	38,08	CS ÚRS 2020 02
			<p><i>Poznámka k souboru cen:</i></p> <p>1. V cenách 771 12-1011 až 771 12-1015 jsou započteny i náklady na dodání nátěru.</p> <p>2. V cenách 771 15-1011 až 771 15-1026 jsou započteny i náklady na dodání stěrky.</p> <p>3. V cenách 771 16-1011 až -1023 nejsou započteny náklady na materiál, tyto se oceňují ve specifikaci.</p>					
	PSC							
	VV		0,8		0,800			
73	M	55343120	profil přechodový Al vrtaný 30mm	m	0,840	158,40	133,06	CS ÚRS 2020 02
	VV		0,8*1,05 *Přepočtené koeficientem množství		0,840			

PČ	Typ	Kód	Popis	MJ	Množství	J.cena [CZK]	Cena celkem [CZK]	Cenová soustava	
74	K	998771202	Přesun hmot pro podlahy z dlaždic stanovený procentní sazbou (%) z ceny vodorovná dopravní vzdálenost do 50 m v objektech výšky přes 6 do 12 m	%	6,580	149,85	986,03	CS ÚRS 2020 02	
	PSC		<i>Poznámka k souboru cen:</i> 1. Ceny pro přesun hmot stanovený z hmotnosti přesunovaného materiálu se používají tehdy, pokud je možné určit hmotnost za celý stavební díl. Do této hmotnosti se započítává i hmotnost materiálů oceňovaných ve specifikaci. 2. Pokud nelze jednoznačně stanovit hmotnost přesunovaných materiálů, lze pro výpočet přesunu hmot použít orientačně procentní sazbu. Touto sazbou se vynásobí rozpočtové náklady za celý stavební díl včetně nákladů na materiál ve specifikacích. 3. Příplatek k cenám -1181 pro přesun prováděný bez použití mechanizace, tj. za ztížených podmínek, lze použít pouze pro hmotnost materiálu, která se tímto způsobem skutečně přemísťuje.						
	D	781	Dokončovací práce - obklady				49 636,64		
75	K	781121011	Příprava podkladu před provedením obkladu nátěr penetrační na stěnu	m2	32,507	60,70	1 973,17	CS ÚRS 2020 02	
	PSC		<i>Poznámka k souboru cen:</i> 1. V cenách 781 12-1011 až -1015 jsou započteny i náklady na materiál. 2. V cenách 781 15-1011 až -1041 jsou započteny i náklady na materiál. 3. Lokální vyrovnání podkladu tloušťky větší než 3 mm se oceňuje cenami souboru cen Vyrovnání podkladu vnitřních omítaných ploch katalogu 801-4 Budovy a haly - opravy a údržba. 4. V cenách 781 16-1011 až -1023 nejsou započteny náklady na materiál, tyto se oceňují ve specifikaci.						
	VV		(5,03+5,03+2,65+2,65)*2,1				32,256		
	VV		-(0,15*2)*1,2				-0,360		
	VV		-(0,08*1,48)*2				-0,237		
	VV		5,03*0,15				0,755		
	VV		5,03*0,08				0,402		
	VV		-1,98*0,05				-0,099		
	VV		-0,9*2,1				-1,890		
	VV		(2,1*0,4)*2				1,680		
	VV		Součet				32,507		
76	K	781474115	Montáž obkladů vnitřních stěn z dlaždic keramických lepených flexibilním lepidlem maloformátových hladkých přes 22 do 25 ks/m2	m2	32,507	732,00	23 795,12	CS ÚRS 2020 02	
	PSC		<i>Poznámka k souboru cen:</i> 1. Položky jsou určeny pro všechny druhy povrchových úprav.						
77	M	59761039	obklad keramický - výběr dle investora	m2	35,758	312,50	11 174,38	CS ÚRS 2020 02	
	VV		32,507*1,1 'Přepočtené koeficientem množství				35,758		
78	K	781494111	Obklad - dokončující práce profily ukončovací lepené flexibilním lepidlem rohové	m	14,260	196,00	2 794,96	CS ÚRS 2020 02	
	PSC		<i>Poznámka k souboru cen:</i> 1. Množství měrných jednotek u ceny -5185 se stanoví podle počtu řezaných obkladaček, nezávisle na jejich velikosti. 2. Položku -5185 lze použít při nuceném použití jiného nástroje než řezačky.						
	VV		5,03+5,03+2,1+2,1				14,260		
79	K	781494511	Obklad - dokončující práce profily ukončovací lepené flexibilním lepidlem ukončovací	m	13,480	136,00	1 833,28	CS ÚRS 2020 02	
	PSC		<i>Poznámka k souboru cen:</i> 1. Množství měrných jednotek u ceny -5185 se stanoví podle počtu řezaných obkladaček, nezávisle na jejich velikosti. 2. Položku -5185 lze použít při nuceném použití jiného nástroje než řezačky.						
	VV		5,03+5,03+2,65+2,65-1,98+0,05+0,05				13,480		
80	K	781495115	Obklad - dokončující práce ostatní práce spárování silikonem	m	18,920	50,70	959,24	CS ÚRS 2020 02	
	PSC		<i>Poznámka k souboru cen:</i> 1. Množství měrných jednotek u ceny -5185 se stanoví podle počtu řezaných obkladaček, nezávisle na jejich velikosti. 2. Položku -5185 lze použít při nuceném použití jiného nástroje než řezačky.						
	VV		2,1*4				8,400		
	VV		5,03+5,03+0,15+0,15+0,08+0,08				10,520		
	VV		Součet				18,920		
81	K	781491011	Montáž zrcadel lepených silikonovým tmelem na podkladní omítku, plochy do 1 m2	m2	1,440	750,00	1 080,00	CS ÚRS 2020 02	
	VV		(0,6*0,8)*3				1,440		
82	M	63465122	zrcadlo nemontované čiré tl 3mm max rozměr 3210x2250mm	m2	1,584	2 783,00	4 408,27	CS ÚRS 2020 02	
	VV		1,44*1,1 'Přepočtené koeficientem množství				1,584		

PČ	Typ	Kód	Popis	MJ	Množství	J.cena [CZK]	Cena celkem [CZK]	Cenová soustava
83	K	998781202	Přesun hmot pro obklady keramické stanovený procentní sazbou (%) z ceny vodorovná dopravní vzdálenost do 50 m v objektech výšky přes 6 do 12 m	%	3,370	480,18	1 618,22	CS ÚRS 2020 02
			<i>Poznámka k souboru cen:</i> 1. Ceny pro přesun hmot stanovený z hmotnosti přesunovaného materiálu se používají tehdy, pokud je možné určit hmotnost za celý stavební díl. Do této hmotnosti se započítává i hmotnost materiálů oceňovaných ve specifikaci. 2. Pokud nelze jednoznačně stanovit hmotnost přesunovaných materiálů, lze pro výpočet přesunu hmot použít orientačně procentní sazbu. Touto sazbou se vynásobí rozpočtové náklady za celý stavební díl včetně nákladů na materiál ve specifikacích. 3. Příplatek k cenám -1181 pro přesun prováděný bez použití mechanizace, tj. za ztížených podmínek, lze použít pouze pro hmotnost materiálu, která se tímto způsobem skutečně přemísťuje.					
		D 783	Dokončovací práce - nátěry				325,87	
84	K	783315101	Mezinátěr zámečnických konstrukcí jednonásobný syntetický standardní	m2	1,185	135,30	160,33	CS ÚRS 2020 02
		VV	Zárubně					
		VV	(0,8+1,97+1,97)*0,25		1,185			
85	K	783317101	Krycí nátěr (email) zámečnických konstrukcí jednonásobný syntetický standardní	m2	1,185	139,70	165,54	CS ÚRS 2020 02
		VV	1,185		1,185			
		D 784	Dokončovací práce - malby a tapety				6 193,27	
86	K	784121001	Oškrabání malby v místnostech výšky do 3,80 m	m2	67,165	36,60	2 458,24	CS ÚRS 2020 02
			<i>Poznámka k souboru cen:</i> 1. Cenami souboru cen se oceňuje jakýkoli počet současně škrabaných vrstev barvy.					
		VV	2,65*0,96		2,544			
		VV	0,9*1,03		0,927			
		VV	0,88*1,03		0,906			
		VV	(1,13+1,52)*1,99		5,274			
		VV	1,98*1,52		3,010			
		VV	(2,65+0,96+0,96+0,9+0,88+1,99+1,32+1,33+3,97)*3,88		58,045			
		VV	-0,9*2,1		-1,890			
		VV	(1,06+2,1+2,1)*0,4		2,104			
		VV	-1,98*1,16		-2,297			
		VV	(1,98+1,16+1,16)*0,175		0,753			
		VV	-(0,88*1,48)*2		-2,605			
		VV	(3,97+0,96)*0,08		0,394			
		VV	Součet		67,165			
87	K	784181121	Penetrace podkladu jednonásobná hloubková v místnostech výšky do 3,80 m	m2	39,650	24,20	959,53	CS ÚRS 2020 02
		VV	13,33+26,32		39,650			
88	K	784211101	Malby z malířských směsí oteruvzdorných za mokra dvojnásobně, bílé za mokra oteruvzdorně výborně v místnostech výšky do 3,80 m	m2	39,650	70,00	2 775,50	CS ÚRS 2020 02

SO - 01 Rekapitulace - zdravotní instalace

721	Kanalizace				79 745,39
722	Vodovod				148 956,82
725	Zařizovací předměty				257 057,44
726	Předstěnové instalace				81 945,47
	kontejner na demontované potrubí a zařiz. předměty	ks	2	5 000,00	10 000,00
	Stavební přípomoc - bourací práce, likvidace suti, hrubé začištění	soubor	1	5 000,00	5 000,00
	celkem bez DPH				<u>582 705,12</u>

721 Kanalizace

1	17-3401	potrubí PVC 110x3,0	m	6	326,70	1 960,20
2	17-3402	PVC 125	m	10	343,20	3 432,00
3	17-3403	potrubí PVC 160	m	7	525,80	3 680,60
4	17-4042	potrubí HT 40	m	14	123,20	1 724,80
5	17-4043	potrubí HT 50	m	12	206,80	2 481,60
6	17-4024	potrubí HT 75	m	12	239,80	2 877,60
7	17-4025	potrubí HT 110	m	60	424,60	25 476,00
8	19-4104	vyvedení a upevnění výpustky 40	ks	21	132,00	2 772,00
9	19-4105	vyvedení a upevnění výpustky 50	ks	4	187,00	748,00
10	19-4109	-"- do 110	ks	16	231,00	3 696,00
11	PC	nápojení na stávající potrubí- propojení	ks	5	1 265,00	6 325,00
12	PC	zjištění trasy stáv. vedení pro nápojení	hod	8	275,00	2 200,00
13	27-4103	ventilační hlavice dn 110	ks	3	316,80	950,40
14	27- 41PC	přívzdušňovací ventil pod omítku HL 905-75	ks	1	2 046,00	2 046,00
15	27-41PC	přívzdušňovací ventil pod omítku HL 905-110	ks	3	1 408,00	4 224,00
16	29-0111	zkouška těsnosti do DN 125	m	161	26,40	4 250,40
17	29-0112	zkouška těsnosti do DN 200	m	113	26,40	2 983,20
18	PC	demontáž stávajícího potrubí	hod	24	275,00	6 600,00
19	99872-1201	přesun hmot	%	1,68	78 427,80	1 317,59
	Celkem					79 745,39

722 Vodovod

1	17-4022	potrubí PPr D 20	m	60	314,60	18 876,00
2	17-4023	-"- D 25	m	60	353,10	21 186,00
3	17-4024	-"- D 32	m	33	452,10	14 919,30
4	17-4025	-"- D 40	m	4	536,80	2 147,20
5	17-4026	-"- D50	m	4	602,80	2 411,20
6	18-1231	ochrana izol.trubicemi D 20 tl..10mm	m	60	37,40	2 244,00
7	18-1232	-"- D 25- D 40	m	97	50,60	4 908,20
8	18-1233	-"- D 42-D63	m	4	57,20	228,80
9	19-0401	vyvedení a upevnění výpustek	ks	65	275,00	17 875,00
10	22-0111	nástěnka pro ventil	ks	53	194,70	10 319,10
11	22-0121	nástěnka pro baterii	ks	7	194,70	1 362,90
12	23-1073	zpětný ventil 3/4"	ks	3	267,30	801,90
13	23-1074	-"- 1"	ks	1	323,40	323,40
14	23-1222	ventil pojistný k ohříváku	ks	4	948,20	3 792,80
15	23-2011	kulový kohout podomítkový 1/2"	ks	17	723,80	12 304,60
16	23-2061	kulový kohout s vypouštěním 1/2"	ks	1	371,80	371,80
17	23-2062	-"- 3/4"	ks	1	468,60	468,60
18	23-2063	-"- 1"	ks	2	768,90	1 537,80
19	23-2064	kulový kohout s vypouštěním-5/4"např.R 250 DS	ks	1	1 790,80	1 790,80
20	23-2044	kulový kohout přímý např.R250D-3/4"	ks	6	402,60	2 415,60
21	23-2048	-"- R 250D-1 "	ks	1	712,80	712,80
22	29-0226	zkouška těsnosti	m	250	26,40	6 600,00
23	29-0234	proplach potrubí	m	250	33,00	8 250,00
24	PC	napojení na stáv.potrubí	ks	3	935,00	2 805,00
25	PC	demontáž stáv.rozvodů	hod	32	275,00	8 800,00
26	99872-2101	Přesun hmot	%	1,02	147 452,80	1 504,02

celkem**148 956,82**

725 Zařizovací předměty

1	11-2022	WC závěsné (např. LYRA č.8.2338.1) se sedátkem	sb.	14	3 608,00	50 512,00
2	11-9125	montáž závěs.mís	sb.	14	825,00	11 550,00
3	12-1525	pisoár automatický (např. GOLEM ANTIVANDAL)	sb	3	11 380,00	34 140,00
4	PC	napájecí zdroj pro 2a3 pisoárů	sb	1	2 760,00	2 760,00
5	PC	dělící keramická pisoár.stěna např. SPLIT H 847601	ks	2	2 156,00	4 312,00
6	23-1203	bidet závěsný keramický	kplt.	1	5 430,00	5 430,00
7	21-1622	umývadlo 55 cm s krytem sifonu	sb.	17	1 575,75	26 787,75
8	29-1621	zásobník toalet.papíru	sb	8	0,00	0,00
9	29-1631	zásobník papírových ručníků	sb	7	0,00	0,00
10	33-1111	výlevka keramická závěsná dn 100(např. MIRAč. 851049)	sb	1	5 120,50	5 120,50
11	33-1111	výlevka keramická se sklop.mřížkou dn 70(např.DUORO)	kplt.	1	4 136,00	4 136,00
12	PC	zrcadlo 500x600	sb	17	0,00	0,00
13	53-11PC	beztlaký ohříváč 5 l pod umývadlo vč. stoj.beztl.baterie	ks	1	4 818,50	4 818,50
14	53-9202	montáž ohříváče 20 a 50 l(použity stávající)	ks	2	2 750,00	5 500,00
15	53-2114	EO 80 I	sb	1	9 277,00	9 277,00
16	53-2126	EO 200 I	ks	1	13 285,00	13 285,00
17	81-3111	rohový ventil např.RV 1314 -1/2"	ks	36	206,80	7 444,80
18	81-3141	připojovací trubičky	ks	36	85,80	3 088,80
19	82-1315	baterie nástěnná páková např.POLAR LIFE PL-L03B	ks	2	1 654,00	3 308,00
20	82-1326 PC	baterie stojánková s otoč.ramínkem např.POLARLIFE PL-L15	ks	16	1 348,00	21 568,00
21	82-3121	baterie bidetová stojánková	sb	1	1 450,00	1 450,00
22	84-13PC	podomítkový bidetový set se sprškou např. KP 103	sb	4	3 989,00	15 956,00
23	86-1102	ZU umývadlová	ks	17	644,60	10 958,20
24	PC	ZU dn 40 napojení přepadu PV ohříváku	ks	4	261,80	1 047,20
25	98-0123	dvířka	ks	10	746,90	7 469,00
26	PC	demontáž-WC14,U-9,O-5,VL-1	hod	24	275,00	6 600,00
27	99872-5101	přesun hmot	%	0,21	256 518,75	538,69

Celkem**257 057,44****726 Předstěnové instalace**

1	13-1011	závěsná zařízení pro bidet	kplt.	1	3 528,75	3 528,75
2	13-1041	závěsné zařízení pro závěsné WC,ovládání zepředu	kplt.	14	5 032,50	70 455,00
3	PC	závěsné zařízení pro záv.výlevku (WASTE SINK SYSTÉM)	sb	1	7 790,00	7 790,00
4	998 72-6211	přesun hmot	%	0,21	81 773,75	171,72

Celkem**81 945,47**