





Prováděcí smlouva č. j: KRPS – 68432-16/ČJ-2023-0100AO-VZ

k Rámcové dohodě na „Dodávky osobních silničních vozidel – mikrobusey s pohonem 4x4 Část C“ (dále jen „Rámcová dohoda“ či „RD“) ze dne 8. 9. 2022 s č.j. MV-44221-55/VZ-2022

Níže uvedeného dne, měsíce a roku smluvní strany



ČR - Krajské ředitelství policie Středočeského kraje

se sídlem: Na Baních 1535, 156 00, Praha 5 - Zbraslav
IČO: 75151481
DIČ: CZ75151481
za něhož jedná: Ing. Petr Dostál, náměstek ředitele krajského ředitelství pro ekonomiku
e-mail: 
tel: 
bankovní spojení: ČNB
číslo účtu: 507432881/0710
ID DS: 5dtai5u
Kontaktní osoba: JUDr. Jiří Drábek, vedoucí automobilního oddělení
tel: 
e-mail: 

(dále jen „**Objednatel**“)

na straně jedné

a

Název dodavatele: **SAMOHÝL MOTOR a.s.**
se sídlem: třída Tomáše Bati 642, Pržtné, 763 02 Zlín
IČO: 25511165
DIČ: CZ25511165
zapsaná v obchodním rejstříku vedeném u Krajského soudu v Brně oddíl B, vložka 2478
za něhož jedná: Martin Samohýl – předseda představenstva
e-mail: 
bankovní spojení: Raiffeisenbank, a.s.
č. účtu: 
ID DS: 27df63t

(dále jen „**Dodavatel**“)

na straně druhé

(Objednatel a Dodavatel jednotlivě jako „**Smluvní strana**“ a společně jako „**Smluvní strany**“)

uzavřely tuto Prováděcí smlouvu (dále jen „**Prováděcí smlouva**“) k RD dle zákona č. 134/2016 Sb., o zadávání veřejných zakázek, v platném znění (dále jen „**ZZVZ**“) a v souladu s ustanovením § 1746 odst. 2 zákona č. 89/2012 Sb., občanský zákoník, ve znění pozdějších předpisů.

Smluvní strany, vědomy si svých závazků v této Prováděcí smlouvě obsažených a v úmyslu být touto Prováděcí smlouvou vázány, se dohodly na následujícím znění Prováděcí smlouvy.

1. Předmět Prováděcí smlouvy

- 1.1 Dodavatel se touto Prováděcí smlouvou, v souladu s Rámcovou dohodou, zavazuje dodat Objednateli plnění specifikované v odst. 1.2 tohoto článku.
- 1.2 Dodavatel se zavazuje dodat Objednateli tato konkrétní vozidla:
1 ks – VW CARAVELLE TL DR – Modrá metalíza tmavá 3S3S – včetně těchto položek volitelné výbavy 45,46,47,48,49,50,51,52,53, VRZ dle technické specifikace uvedené v RD a příloze č.1

2. Kupní cena

- 2.1 Objednatel se zavazuje zaplatit Dodavateli cenu poskytnutého plnění, a to v rozsahu a způsobem stanoveným dále v této Prováděcí smlouvě.
- 2.2 Smluvní strany se dohodly, že:
cena za 1 vozidlo činí bez DPH 1 444 000,00 Kč,
(slovy: jedenmiliončtyřistačtyřicetčtyřitisíce korun českých),
výše DPH za 1 vozidlo činí 303 240,00 Kč,
(slovy: třistatřitisícdvěstěčtyřicet korun českých]
cena s DPH za 1 vozidlo činí 1 747 240,00 Kč,
(slovy: jedenmilionsedsetčtyřicetsedmtisícdvěstěčtyřicet korun českých),

cena celkem za 1 ks bez DPH za poskytnutí plnění dle této Prováděcí smlouvy činí 1 444 000,00 Kč,
(slovy: jedenmiliončtyřistačtyřicetčtyřitisíce korun českých),
výše DPH celkem za 1 ks činí 303 240,00 Kč,
(slovy: třistatřitisícdvěstěčtyřicet korun českých)
cena celkem za 1 ks s DPH za poskytnutí plnění dle této Prováděcí smlouvy činí 1 747 240,00 Kč,
(slovy: jedenmilionsedmsetčtyřicetsedmtisícdvěstěčtyřicet korun českých),
- 2.3 Ostatní podmínky vztahující se k platbě ceny za plnění poskytnuté Dodavatelem dle této Prováděcí smlouvy, jakož i lhůta splatnosti, jsou uvedeny v Rámcové dohodě.

3. Místo a čas plnění

- 3.1 Smluvní strany se dohodly, že Dodavatel je povinen dodat plnění dle této Prováděcí smlouvy Objednateli **nejpozději do 8 měsíců** ode dne doručení konkrétní výzvy k poskytnutí plnění
- 3.2 Místem dodání plnění Dodavatele, dle této Prováděcí smlouvy, je:
Auto - Poly spol. s r.o., Nová Hospoda 148, 26101 Příbram

4. Vlastnické právo a přechod nebezpečí škody

- 4.1 Vlastnické právo z Dodavatele na Objednatele přechází podpisem dodacího listu objednatelům ve smyslu Čl. 12 rámcové dohody.
- 4.2 K přechodu nebezpečí škody na předmětu plnění dojde okamžikem jeho převzetí ze strany Objednatele a to podpisem dodacího listu objednatelům.
- 4.3 K předání a převzetí předmětu plnění jsou určeny níže uvedené kontaktní osoby:
za Dodavatele [REDACTED]
za Objednatele: **Bc. Václav Minařík**, technický pracovník automobilního oddělení,
[REDACTED] popř. osoby jimi pověřené.

5. Doba trvání a ukončení Prováděcí smlouvy

- 5.1 Tato Prováděcí smlouva nabývá platnosti dnem jejího podpisu oběma Smluvními stranami a účinnosti dnem jejího zveřejnění v souladu se zákonem č. 340/2015 Sb., o zvláštních podmínkách účinnosti některých smluv, uveřejňování těchto smluv a o registru smluv (zákon o registru smluv), v Registru smluv, ve znění pozdějších předpisů.
- 5.2 Tato Prováděcí smlouva může být ukončena výhradně následujícími způsoby:
- a) písemnou dohodou Smluvních stran;
 - b) odstoupením Objednatele od této Prováděcí smlouvy dle odst. 5.3 tohoto článku Prováděcí smlouvy;
 - c) odstoupením Dodavatele od této Prováděcí smlouvy dle odst. 5.4 tohoto článku Prováděcí smlouvy.
- 5.3 Objednatel může od této Prováděcí smlouvy okamžitě odstoupit, pokud:
- a) Dodavatel je v prodlení s poskytnutím plnění dle této Prováděcí smlouvy po dobu delší než čtrnáct (14) dnů;
 - b) Dodavatel je déle než třicet (30) dnů v prodlení s odstraněním vad plnění dle této Prováděcí smlouvy;
 - c) Kvalita či jakost plnění dodaného dle této Prováděcí smlouvy opakovaně, tj. nejméně 3 krát, vykáže nižší než smlouvenou kvalitu či jakost;
 - d) Dodavatel poruší svou povinnost dle této Prováděcí smlouvy a nezjedná nápravu ani v dodatečně lhůtě stanovenou mu Objednatelům, která nesmí být kratší deseti (10) dnů;
 - e) Dodavatel je v likvidaci nebo vůči jeho majetku probíhá insolvenční řízení, v němž bylo vydáno rozhodnutí o úpadku, nebo byl insolvenční návrh zamítnut proto, že majetek nepostačuje k úhradě nákladů insolvenčního řízení, nebo byl konkurs zrušen proto, že majetek byl zcela nepostačující, nebo byla zavedena nucená správa podle zvláštních právních předpisů;
 - f) Dodavatel není schopen poskytovat plnění dle této Prováděcí smlouvy, a to ode dne, kdy Dodavatel písemně prohlásí, že není schopen plnění poskytovat;
- 5.4 Dodavatel může od této Prováděcí smlouvy okamžitě odstoupit v případě:
- a) prodlení Objednatele s úhradou ceny plnění dle této Prováděcí smlouvy nebo její části po dobu delší než třicet (30) dnů;

- 5.5 Odstoupením od Prováděcí smlouvy nejsou dotčena ustanovení týkající se smluvních pokut, ochrany informací, náhrady škody a ustanovení týkajících se takových práv a povinností, z jejichž povahy vyplývá, že trvají i po odstoupení.
- 5.6 Jakýkoliv úkon, vedoucí k ukončení této Prováděcí smlouvy, musí být učiněn v písemné formě a je účinný okamžikem jeho doručení Dodavateli. Zákonné důvody pro ukončení této Prováděcí smlouvy nejsou shora uvedeným dotčeny.
- 5.7 Výpověď a odstoupení od této Prováděcí smlouvy ze strany Objednatele nesmí být spojeno s uložením jakékoliv sankce k tíži Objednatele nebo Centrálního zadavatele.
- 5.8 O ukončení prováděcí smlouvy z důvodu odstoupení kterékoliv strany Prováděcí smlouvy je Dodavatel povinen informovat centrálního zadavatele, a to ve lhůtě 3 pracovních dnů ode dne účinnosti takového odstoupení.

6. Závěrečná ustanovení

- 6.1 Veškerá ujednání této Prováděcí smlouvy navazují na Rámcovou dohodu a Rámcovou dohodou se řídí, tj. práva, povinnosti či skutečnosti neupravené v této Prováděcí smlouvě se řídí ustanoveními Rámcové dohody.
- 6.2 Jestliže se ukáže jakékoliv ustanovení této Prováděcí smlouvy jako neplatné, nevymahatelné nebo neúčinné, nedotýká se tato neplatnost, nevymahatelnost nebo neúčinnost ostatních ustanovení této Prováděcí smlouvy. Smluvní strany se zavazují nahradit do 30 pracovních dnů od doručení výzvy jedné Smluvní strany druhé Smluvní straně neplatné, neúčinné nebo nevymahatelné ustanovení ustanovením platným, účinným a vymahatelným se stejným nebo obdobným obchodním a právním smyslem, případně uzavřít smlouvu novou. Smluvní strany se zavazují poskytnout si navzájem součinnost nezbytnou k řádnému splnění jejich povinností dle této Prováděcí smlouvy.
- 6.3 Změny a doplňky této Prováděcí smlouvy lze činit pouze písemně, číslovanými dodatky, podepsanými oběma smluvními stranami.
- 6.4 Tato Prováděcí smlouva je vyhotovena pouze elektronicky.
- 6.5 V souladu se zákonem č. 340/2015 Sb., o zvláštních podmínkách účinnosti některých smluv, uveřejňování těchto smluv a o registru smluv (zákon o registru smluv) zajistí Objednatel uveřejnění celého textu Prováděcí smlouvy, vyjma osobních údajů, a metadat Prováděcí smlouvy v Registru smluv, včetně případných oprav uveřejnění s tím, že nezajistí-li Objednatel uveřejnění Prováděcí smlouvy nebo metadat Prováděcí smlouvy v Registru smluv do 30 dnů od uzavření Prováděcí smlouvy, pak je oprávněn zajistit jejich uveřejnění Dodavatel ve lhůtě tří měsíců od uzavření Prováděcí smlouvy.
- 6.6 Obě smluvní strany shodně prohlašují, že si tuto Prováděcí smlouvu před jejím podpisem přečetly, že byla uzavřena po vzájemném projednání podle jejich pravé a svobodné vůle, vážně a srozumitelně, nikoli v tísní a za nápadně nevýhodných podmínek.
- 6.7 Smluvní strany uzavírají tuto smlouvu v souladu se zákonem č. 110/2019 Sb., o zpracování osobních údajů, a podle Nařízení Evropského parlamentu a Rady (EU) 2016/679 ze dne 27. dubna 2016 o ochraně fyzických osob v souvislosti se zpracováním osobních údajů a o volném pohybu těchto údajů a o zrušení směrnice 95/46/ES (obecné nařízení o ochraně osobních údajů)
- 6.8 Přílohy: Příloha č. 1 - Cenová nabídka, sestávající se ze 3 stran textu.
Příloha č. 2 – Výdejní místa, sestávající se z 1 strany textu.

Za Objednatele:

V Praze dne dle elektronického podpisu

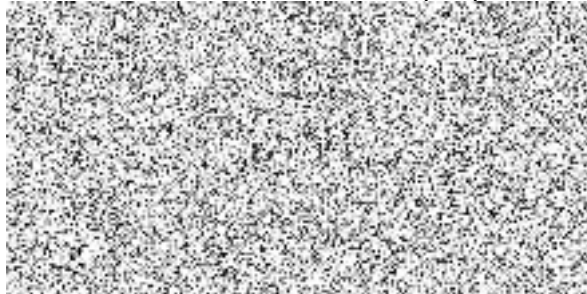

Ing. Petr Dostál

náměstek ředitele KŘ pro ekonomiku

Za Dodavatele:

Ve Zlíně dne dle elektronického podpisu

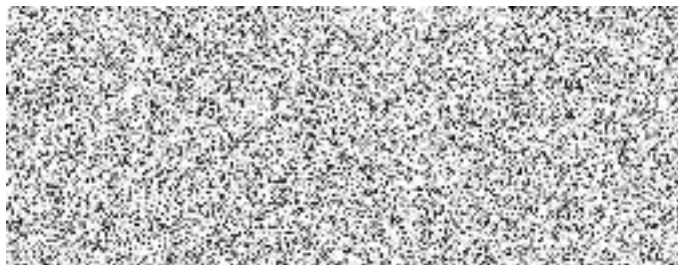

Martin Samohýl

předseda představenstva

Příloha č. 1 – Cena, jednotková cena a položkový rozpad ceny VRZu a volitelné výbavy:**a) Cena a jednotková cena vozidel včetně volitelné výbavy (položky č. 45 až 53)**

Položka	Část C)
Počet vozidel celkem za část C)	50
Cena 1 vozidla v Kč bez DPH včetně plné volitelné výbavy bez VRZ	1.375.000,00,-Kč
Hodnota DPH v Kč za 1 kus vozidla včetně plné volitelné výbavy bez VRZ	288.750,00,-Kč
Cena 1 vozidla v Kč včetně DPH včetně plné volitelné výbavy bez VRZ	1.663.750,00,-Kč
Cena 1 kusu VRZ v Kč bez DPH	69.000,00,-Kč
Hodnota DPH v Kč za 1 kus VRZ	14.490,00,-Kč
Cena 1 kusu VRZ v Kč včetně DPH	83.490,00,-Kč
Nabídková cena za 50 kusů vozidel v Kč bez DPH včetně plné volitelné výbavy, včetně VRZ	72.200.000,00,-Kč
Hodnota DPH v Kč za 50 kusů vozidel včetně plné volitelné výbavy, včetně VRZ	15.162.000,00,-Kč
Celková nabídková cena za 50 kusů vozidel v Kč včetně DPH včetně plné volitelné výbavy, včetně VRZ	87.362.000,00,-Kč

Položkový rozpad ceny VRZu:

Cenová nabídka

Bod v zakázce	obj. číslo zboží	název a umístění	ks	cena za ks bez DPH	cena celkem bez DPH
------------------	---------------------	------------------	----	-----------------------	------------------------

Střecha

55	2005020220	VMLC 024L-3M-12B-12R-DIM 24LED modrý/červený magnetický	2	8300	16600
----	------------	---	----------	-------------	--------------

Přední maska/nárazník

56	2107001262	LED B 53 mpower 4"-8LED modrá	1	3000	3000
----	------------	--------------------------------------	----------	-------------	-------------

57	2107001269	LED R 53 mpower 4"-8LED červená	1	3000	3000
59	2107001261	LED B 53 mpower 3"-8LED modrá	1	2800	2800
60	2107001268	LED R 53 mpower 3"-8LED červená	1	2800	2800

Čelní sklo

58	2107001262	LED B 53 mpower 4"-8LED modrá	1	3000	3000
58	2107001269	LED R 53 mpower 4"-8LED červená	1	3000	3000
58	2007001301	Držák za sklo pro světla mpower	1	600	600

Zadní dveře

61	2107001168	LED B 53 mpower 3"-8LED modrá	1	2800	2800
62	2107001167	LED R 53 mpower 3"-8LED červená	1	2800	2800
61,62		Spínač s rámečkem ROCKER ovládání zadních př. světel	1	150	150

**Zesilovač, ovládání, montážní
mat.**

65	2005012090	AZZ 400 zesilovač jednotka 200W	1	4700	4700
63,64,65		AZJ 400 ovládání	1	1900	1900
65	2000011199	Reproduktor H 100	2	2500	5000
	2005012318	Kabel napájecí	1	1140	1140
		Zásuvka(konektor) na sloupek	2		
56	2005012336	HELLA		330	660
		Kabel monitoringu proudu SIPO	1	1960	1960
	2005012318	Kabel propojovací 6m	1	780	780
	2005013814	Souprava jištění	1	400	400
	2005012442	Držák ovl. Jednotky	1	410	410
	2005010000	Montážní mat.	1	1500	1500

Montáž VRZ 1 vozidlo	1	10000	10000
----------------------	---	-------	-------

Cena celkem bez DPH za materiál a montáž VRZ 1ks vozidla:

69000

Dodavatel zařízení VRZ Holomý s.r.o.. Veškeré zařízení homologováno s Atestem.

Položkový rozpad ceny volitelné výbavy (položky 45 až 53):

Číslo položky dle technické specifikace v Příloze č. 3 RD	Název položky volitelné výbavy	Cena v Kč bez DPH za 1 kus volitelné výbavy	Hodnota DPH v Kč za 1 kus volitelné výbavy	Cena v Kč včetně DPH za 1 kus volitelné výbavy
45	Hasicí přístroj min. 1 kg, práškový s ukazatelem tlaku;	826,45,-Kč	173,55,-Kč	1.000,-Kč
46	Tažné zařízení;	12.702,48,-Kč	2.667,52,-Kč	15.370,-Kč
47	Autorádio s navigací dle nabídky s aktualizací map zdarma;	16.694,21,-Kč	3.505,79,-Kč	20.200,-Kč
48	Multifunkční kožený volant;	6.446,28,-Kč	1.353,72,-Kč	7.800,-Kč
49	Bederní opěrka řidiče a spolujezdce	SÉRIE	SÉRIE	SÉRIE
50	Posuvné dveře vlevo, včetně posuvného nebo výklopného okénka v nich;	14.049,59,-Kč	2.950,41,-Kč	17.000,-Kč
51	Automatická převodovka;	SÉRIE	SÉRIE	SÉRIE
52	Zadní dveře dvoukřídlé s otevíráním do boku min. 180°;	6.198,35,-Kč	1.301,65,-Kč	7.500,-Kč
53	Vyhřívané čelní sklo;	4.958,68,-Kč	1.041,32,-Kč	6.000,-Kč

Příloha č. 5 RD – Seznam výdejních míst dodavatele**(Pole v tabulce vybarvená žlutě doplní dodavatel)**

Pořadí	Kraj	Název výdejního místa	Adresa výdejního místa (ulice, čp., PSČ, město)	Kontaktní osoba
1.	Praha	HESTI spol, s r.o.	K Hájům 946/10, 155 00, Praha 5	
2.	Středočeský nebo Praha	Auto – Poly spol, s r.o.	Nová Hospoda 148, 261 01, Příbram	
3.	Jihočeský	Auto Ševčík c.z., spol.s r.o.	Rožmberská 1219, 383 01, Prachatice	
4.	Plzeňský	AUTOCENTRUM JAN ŠMUCLER	Borská 59, 301 00, Plzeň	
5.	Karlovarský	Auto Palace Západ s.r.o.	Chebská 361/55, 360 06, Karlovy Vary	
6.	Liberecký	AUTOTREND, spol. s r.o.	České mládeže 1101, 463 12, Liberec	
7.	Ústecký	AUTOPLUS II	Rudolická 1730, 434 01, Most	
8.	Pardubický	Autocentrum BARTH a.s.	Hůrka 1798, 530 12, Pardubice - Dubina	
9.	Královéhradecký	Autocentrum BARTH a.s.	Bratří Štefanů 985, 500 03, Hradec Králové	
10.	Moravskoslezský	RT TORAX, s.r.o.	Sjízdná 2/1158, 721 00, Ostrava - Paruba	
11.	Olomoucký	Samohyl motor a.s.	Sjízdná 2/1158, 721 00, Ostrava - Paruba	
12.	Jihomoravský	AUTO – BAYER s.r.o.	Bučovická 299, 684 01, Slavkov u Brna	
13.	Zlínský	Samohyl motor a.s.	Tř. T. Bati 623, 763 02, Zlín	
14.	Vysočina	Auto Vysočina s.r.o.	Žižkova 4849/109, 586 01, Jihlava	

Dodavatel v případě potřeby přidá řádky v tabulce