



PROVÁDĚCÍ SMLOUVA č. 4630

k rámcové dohodě na poskytování telekomunikačních služeb poskytovaných prostřednictvím sítě mobilního operátora pro HZS ČR



pod č. j.: MV-212689-24/PO-PSM-2022
dále jen „**prováděcí smlouva**“

Česká republika – Hasičský záchranný sbor Zlínského kraje

Sídlo: Příkladová 213, 760 01 Zlín
Zastoupená: plk. Ing. Vítem Rušarem, ředitelem
IČO: 70887306
DIČ: CZ70887306, není plátcem DPH
Bankovní spojení: Česká národní banka
Číslo účtu: 16035881/0710
Kontaktní osoba: 
Tel. / E-mail.: 
Datová schránka: 

(dále jen „**Účastník**“)

Vodafone Czech Republic a.s.

Sídlo: náměstí Junkových 2808/2, Stodůlky, 155 00 Praha 5
Zastoupená: Michalem Karfíkem, na základě pověření
IČO: 25788001
DIČ: CZ25788001
Bankovní spojení: Československá obchodní banka, a.s.
Číslo účtu: 221217/0300
Kontaktní osoba: 
Tel. / E-mail.: 
Datová schránka: 29acihr

(dále jen „**Poskytovatel**“)

(dále společně také „**Smluvní strany**“)

uzavírají v souladu se zákonem č. 89/2012 Sb., občanský zákoník, ve znění pozdějších předpisů (dále jen „**občanský zákoník**“), a se zákonem č. 127/2005 Sb., o elektronických komunikacích a o změně některých souvisejících zákonů, v platném znění (dále jen „**ZEK**“), tuto prováděcí smlouvu k Rámcové dohodě na poskytování telekomunikačních služeb poskytovaných prostřednictvím sítě mobilního operátora pro HZS ČR, č.j.: . MV-212689-24/PO-PSM-2022, ze dne 14. 4. 2023 (dále jen „**Rámcová dohoda**“).

I. Předmět prováděcí smlouvy

- 1.1 Předmětem této prováděcí smlouvy jsou služby mobilních hlasových a datových telekomunikačních služeb v síti Poskytovatele v kvalitě a rozsahu specifikovaném rámcovou dohodou a dále blíže konkretizované ve vztahu k jednotlivým SIM kartám Účastníka.
- 1.2 Služby mobilních hlasových a datových telekomunikačních služeb budou poskytovány v počtu SIM karet Účastníka uvedeném v Příloze č. 2 - Soupis telefonních čísel stávajících SIM karet Účastníka (dále jen „Příloha č. 2“) této prováděcí smlouvy ke dni účinnosti smlouvy. Účastník si dále vyhrazuje právo měnit počet SIM karet dle aktuálních potřeb.
- 1.3 Stávající telefonní čísla SIM karet určená k migraci dle odst. 1.2 jsou podrobně vymezena v Příloze č. 2 této prováděcí smlouvy.
- 1.4 Předmětem této prováděcí smlouvy je rovněž služba Řešení rozesílání SMS zpráv dle Přílohy č. 2 rámcové dohody – Podrobná specifikace předmětu plnění (bod 2.7), služby Řešení hromadného rozesílání zpráv. Předmětem této prováděcí smlouvy jsou rovněž všechny další obecné služby vymezené v uzavřené rámcové dohodě, zejména služby výpisy a fakturace, ostatní a doplňkové služby, služby zákaznické podpory, služby administrace SIM karty a ostatní specifické služby, konkretizované případnými požadavky Účastníka. Předmětem této prováděcí smlouvy jsou obecně rovněž všechny další služby vymezené v rámcové dohodě a její Příloze č. 2 – Podrobná specifikace předmětu plnění, jako např. služby přednostního připojení v síti, služby nasazení mobilní stanice apod., a to za předpokladu, že tyto služby budou Účastníkem výslovně požadovány formou písemného požadavku Účastníka doručeného na kontaktní místa Poskytovatele.
- 1.5 Poskytovatel je pro účely poskytování plnění dle této prováděcí smlouvy Účastníkovi vázán rovněž veškerými podmínkami uzavřené rámcové dohody a je povinen poskytovat předmět plnění v souladu s platnými právními předpisy, jakož i v souladu se všemi relevantními technickými normami, které bude interpretovat podle svého nejlepšího vědomí a svědomí a při vynaložení veškeré odborné péče.
- 1.6 Případné změny zvoleného tarifu, změny požadavků na mobilní datové služby, požadavky na roamingové volání a další služby v rozsahu a kvalitě podrobně vymezené v uzavřené rámcové dohodě a jejich přílohách vztahující se k SIM kartám vymezeným touto prováděcí smlouvou v odst. 1.2 budou prováděny prostřednictvím žádosti Účastníka doručené písemně, prostřednictvím e-mailu nebo telefonicky kontaktní osobě Poskytovatele prostřednictvím kontaktních údajů uvedených v Příloze č. 1 této prováděcí smlouvy.
- 1.7 Změny zvoleného tarifu a změny požadavků na mobilní datové služby k SIM kartám dle odst. 1.2 této prováděcí smlouvy je Poskytovatel povinen provést nejpozději do deseti (10) dnů od doručení požadavku Účastníka provedeného písemně, prostřednictvím e-mailu nebo telefonicky na kontaktní místa Poskytovatele, není-li v rámcové dohodě a jejich přílohách stanovena lhůta kratší.

II.

Doba a místo plnění

- 2.1 Poskytovatel je povinen zahájit poskytování služby dle uzavřené prováděcí smlouvy bezodkladně po nabytí její účinnosti.
- 2.2 Poskytování hlasových a datových služeb k jednotlivým SIM kartám je Poskytovatel povinen zahájit od okamžiku aktivace jednotlivé SIM karty. Aktivací SIM karty se rozumí aktivování SIM karty ve fakturačním (billingovém) systému Poskytovatele.
- 2.3 Místem plnění předmětu této prováděcí smlouvy je sídlo Účastníka uvedené v záhlaví této prováděcí smlouvy včetně objektů uvedených v příloze č. 4 rámcové dohody, a dále území celé České republiky a pro roamingové služby rovněž území mimo Českou republiku.

III.

Cena plnění

- 3.1 Cena za poskytování plnění dle této prováděcí smlouvy je stanovena dohodou smluvních stran, a to formou jednotkových cen uvedených v Příloze č. 3 – Specifikace cen této prováděcí smlouvy a dále pak případně další odebrané mobilní služby, které Poskytovatel běžně poskytuje jako např. roamingové volání a roamingové SMS, mezinárodní volání, data v zahraničí resp. mimo EU (datové balíčky) apod., budou účtovány podle veřejně dostupného a aktuálně platného ceníku Poskytovatele, jehož aktuální verze je k dispozici na adrese: 
- 3.2 Úhrada za plnění poskytnuté na základě této prováděcí smlouvy bude prováděna vždy měsíčně zpětně na základě daňového dokladu (faktury) vystaveného Poskytovatelem po ukončení příslušného kalendářního měsíce a doručení Účastníkovi na kontaktní adresu uvedenou v Příloze č. 1 - Kontaktní údaje Poskytovatele a Účastníka této prováděcí smlouvy. Faktury budou vystavovány dle skutečně a prokazatelně čerpaných služeb doložených elektronickým vyúčtováním za odebrané služby zpřístupněným Účastníkovi nejpozději do deseti (10) dnů od ukončení příslušného zúčtovacího období (kalendářního měsíce) způsobem blíže specifikovaným v Příloze č. 2 rámcové dohody – Podrobná specifikace předmětu plnění (bod 2.9).
- 3.3 Faktury je možné účastníku zasílat

a) v elektronické podobě do datové schránky **z3paa5u** nebo na e-mailovou adresu e formátech: formát ISDOCx, UBL 2.1 ISO/IEC 19845:2015, UN/CEFACT CII, formát PDF/A nebo PDF.

- 3.4 E-mailová adresa poskytovatele pro odeslání faktur(y) v elektronické podobě je:  Poskytovatel bere na vědomí, že faktura bez zaručeného elektronického podpisu zasláná z jiné e-mailové adresy než výše uvedené, bude účastníkem vrácena.

IV.

Doba trvání a ukončení prováděcí smlouvy

- 4.1 Tato Prováděcí smlouva je uzavírána na dobu účinnosti rámcové dohody.
- 4.2 Tato Prováděcí smlouva nabývá, dle § 6 odst. 1 zákona č. 340/2015 Sb., o zvláštních podmínkách účinnosti některých smluv, uveřejňování těchto smluv a o registru smluv, ve

- znění pozdějších předpisů (dále jen „zákon o registru smluv“), účinnosti dnem 1. 5. 2023 a to po uveřejnění prostřednictvím registru smluv. Zveřejnění zajistí Účastník.
- 4.3 Platná a účinná prováděcí smlouva může být ukončena výhradně následujícími způsoby: uplynutím doby její účinnosti, písemnou dohodou smluvních stran, výpovědí ze strany Účastníka dle odst. 4.4 této prováděcí smlouvy, odstoupením Účastníka od prováděcí smlouvy dle čl. 4.5, vše v souladu s příslušnými právními předpisy České republiky.
- 4.4 Prováděcí smlouvu může Účastník vypovědět bez uvedení důvodů. Výpovědní lhůta činí tři (3) měsíce a začíná běžet prvním dnem kalendářního měsíce následujícího po doručení výpovědi druhé smluvní straně. Účastník je oprávněn výpovědí s výpovědní lhůtou tři (3) měsíce ukončit rovněž trvání jednotlivé SIM karty.
- 4.5 Účastník může od této prováděcí smlouvy okamžitě odstoupit, pokud:
- 4.5.1 Poskytovatel je v prodlení s poskytnutím jakékoliv z telekomunikačních služeb dle této prováděcí smlouvy po dobu delší než čtyřicet osm (48) hodin, nebo
 - 4.5.2 vznikl nárok na smluvní pokutu dle podmínek rámcové dohody, nebo
 - 4.5.3 došlo k opakovanému porušení téže povinnosti vyplývající z této prováděcí smlouvy Poskytovatelem (za opakované porušení se považuje porušení, které nastane nejméně dvakrát).
- 4.6 Odstoupením od prováděcí smlouvy nejsou dotčena ustanovení týkající se smluvních pokut, ochrany informací, náhrady škody a ustanovení týkajících se takových práv a povinností, z jejichž povahy vyplývá, že trvají i po odstoupení. Odstoupení od prováděcí smlouvy je účinné okamžikem doručení písemného odstoupení druhé smluvní straně s účinky odstoupení ex nunc.
- 4.7 Jakýkoliv úkon vedoucí k ukončení této prováděcí smlouvy musí být učiněn v písemné formě a je účinný okamžikem jeho doručení druhé smluvní straně. Zákonné důvody pro ukončení smlouvy nejsou shora uvedeným dotčeny.
- 4.8 Výpověď a odstoupení od prováděcí smlouvy ze strany Účastníka nesmí být spojeno s uložením jakékoliv sankce ani jiného postihu nesankčního charakteru, jako např. povinnosti k náhradě škody, povinnosti k určitému plnění, či jiné konkrétní povinnosti apod., k tíži Účastníka nebo centrálního zadavatele.

V.

Ostatní ujednání

- 5.1 Poskytovatel není oprávněn postoupit jakákoliv svá práva z této prováděcí smlouvy na třetí osobu bez předchozího písemného souhlasu Účastníka a to ani částečně. Jakékoliv jednání učiněné v rozporu s tímto ustanovením je neplatné.
- 5.2 Pokud se jakékoliv ustanovení této prováděcí smlouvy stane neplatným či nevymahatelným, nebude to mít vliv na platnost a vymahatelnost ostatních ustanovení této prováděcí smlouvy. Smluvní strany se zavazují nahradit neplatné nebo nevymahatelné ustanovení novým ustanovením, jehož znění bude odpovídat úmyslu vyjádřenému původním ustanovením a touto prováděcí smlouvou jako celkem.
- 5.3 Prováděcí smlouva je vyhotovena v elektronické podobě. Smluvní strana podepisující tuto dohodu jako druhá v pořadí je povinna prokazatelně doručit podepsanou dohodu druhé smluvní straně.
- 5.4 Smluvní strany prohlašují, že si tuto prováděcí smlouvu přečetly, porozuměly jí, s jejím zněním souhlasí a na důkaz pravé a svobodné vůle připojují níže své podpisy.
- 5.5 Obchodní podmínky neupravené touto prováděcí smlouvou se řídí ustanoveními rámcové dohody, a pokud rámcová dohoda předmětnou materii neupravuje, příslušnými ustanoveními občanského zákoníku.

5.6 Nedílnou součástí této prováděcí smlouvy tvoří:

- **Příloha č. 1** – Kontaktní údaje Poskytovatele a Účastníka
- **Příloha č. 2** – Soupis telefonních čísel stávajících SIM karet Účastníka
- **Příloha č. 3** – Specifikace cen

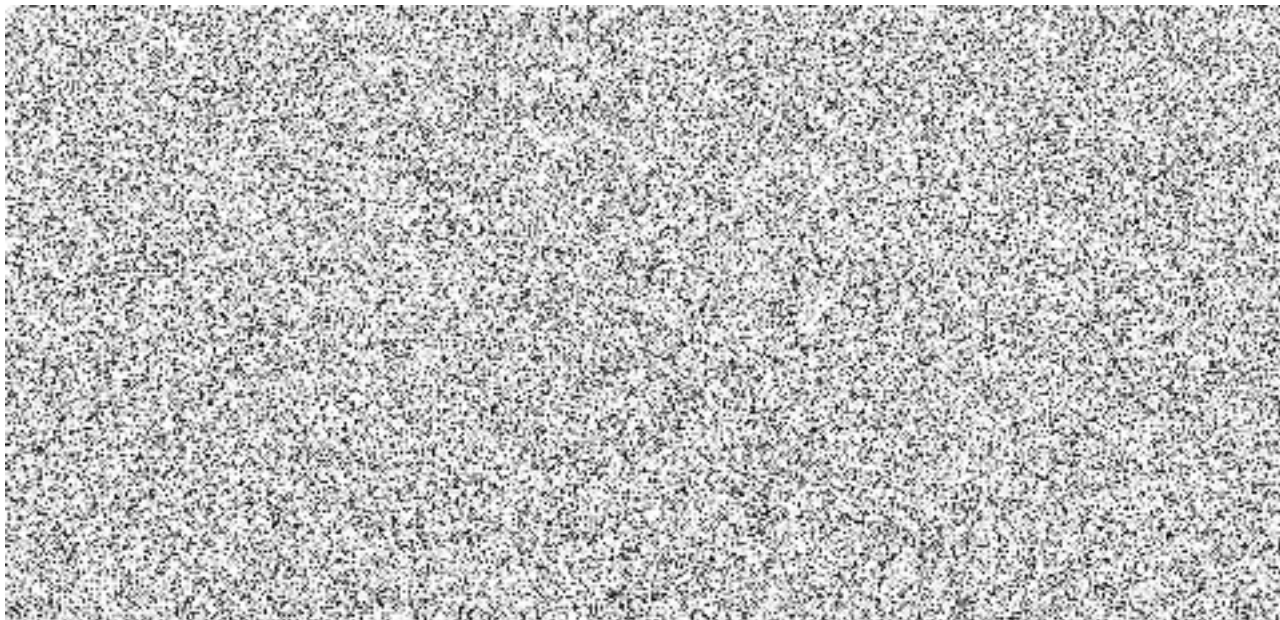

Příloha č. 1 prováděcí smlouvy č. 4630 – Kontaktní údaje Poskytovatele a Účastníka

1. Kontaktní údaje Poskytovatele

Kontaktní osoba č. 1 (jméno, příjmení, titul):
Poštovní adresa kontaktní osoby č. 1:
Email kontaktní osoby č. 1:
Tel. číslo kontaktní osoby č. 1:
Kontaktní osoba č. 2 (jméno, příjmení, titul):
Poštovní adresa kontaktní osoby č. 2:
Email kontaktní osoby č. 2:
Tel.č. kontaktní osoby č. 2:
Kontaktní osoba č. 3 (jméno, příjmení, titul):
Poštovní adresa kontaktní osoby č. 3:
Email kontaktní osoby č. 3:
Tel. číslo kontaktní osoby č. 3:

2. Kontaktní údaje Účastníka

Název Účastníka: Česká republika
Sídlo: Přílucká 213, 760
Zastoupená: plk. Ing. Vítem Ru
IČO: 70887306

Kontaktní osoba č. 1 (jméno, příjmení, titul):
Poštovní adresa kontaktní osoby č. 1:
Email kontaktní osoby č. 1:
Tel. číslo kontaktní osoby č. 1:
Kontaktní osoba č. 2 (jméno, příjmení, titul):
Poštovní adresa kontaktní osoby č. 2:
Email kontaktní osoby č. 2:
Tel. číslo kontaktní osoby č. 2:
Kontaktní osoba č. 3 (jméno, příjmení, titul):
Poštovní adresa kontaktní osoby č. 3:
Email kontaktní osoby č. 3:
Tel. číslo kontaktní osoby č. 3:

Příloha č. 2 prováděcí smlouvy č. 4630 – Soupis telefonních čísel stávajících SIM karet**Účastníka**

Pořadové číslo	Datový tarif (při uzavření PS)
1	Neaktivní
2	Neaktivní
3	Neaktivní
4	OneNet Mobilní připojení 10 GB
5	Neaktivní
6	Neaktivní
7	OneNet Mobilní připojení 10 GB
8	OneNet Mobilní připojení 10 GB
9	OneNet Mobilní připojení 10 GB
10	OneNet Mobilní připojení 10 GB
11	OneNet Mobilní připojení 10 GB
12	OneNet Mobilní připojení 10 GB
13	OneNet Mobilní připojení 10 GB
14	Neaktivní
15	Neaktivní
16	Neaktivní
17	OneNet Mobilní připojení 10 GB
18	OneNet Mobilní připojení 10 GB
19	OneNet Mobilní připojení 10 GB
20	OneNet Mobilní připojení 10 GB
21	OneNet Mobilní připojení 10 GB
22	Neaktivní
23	Neaktivní
24	OneNet Mobilní připojení 10 GB
25	OneNet Mobilní připojení 10 GB
26	OneNet Mobilní připojení 10 GB
27	OneNet Mobilní připojení 10 GB
28	OneNet Mobilní připojení 10 GB
29	OneNet Mobilní připojení 10 GB
30	OneNet Mobilní připojení 30 GB
31	OneNet Mobilní připojení 10 GB
32	OneNet Mobilní připojení 10 GB
33	OneNet Mobilní připojení 10 GB
34	OneNet Mobilní připojení 30 GB
35	Připojení pro služby IoT 50 MB
36	Připojení pro služby IoT 50 MB

37	Připojení pro služby IoT 50 MB
38	Připojení pro služby IoT 50 MB
39	OneNet Mobilní připojení 10 GB
40	OneNet Mobilní připojení 30 GB
41	OneNet Mobilní připojení 10 GB
42	OneNet Mobilní připojení 30 GB
43	OneNet Mobilní připojení 30 GB
44	OneNet Mobilní připojení 10 GB
45	OneNet Mobilní připojení 30 GB
46	OneNet Mobilní připojení 30 GB
47	OneNet Mobilní připojení 30 GB
48	OneNet Mobilní připojení 10 GB
49	OneNet Mobilní připojení 30 GB
50	OneNet Mobilní připojení 10 GB
51	OneNet Mobilní připojení 10 GB
52	OneNet Mobilní připojení 10 GB
53	OneNet Mobilní připojení 10 GB
54	OneNet Mobilní připojení 30 GB
55	OneNet Mobilní připojení 30 GB
56	OneNet Mobilní připojení 10 GB
57	OneNet Mobilní připojení 10 GB
58	OneNet Mobilní připojení 10 GB
59	OneNet Mobilní připojení 30 GB
60	OneNet Mobilní připojení 30 GB
61	OneNet Mobilní připojení 10 GB
62	OneNet Mobilní připojení 10 GB
63	OneNet Mobilní připojení 10 GB
64	OneNet Mobilní připojení 10 GB
65	OneNet Mobilní připojení 10 GB
66	OneNet Mobilní připojení 10 GB
67	OneNet Mobilní připojení 10 GB
68	OneNet Mobilní připojení 30 GB

69	OneNet Mobilní připojení 30 GB
70	OneNet Mobilní připojení 10 GB
71	OneNet Mobilní připojení 10 GB
72	OneNet Mobilní připojení 10 GB
73	OneNet Mobilní připojení 10 GB
74	OneNet Mobilní připojení 10 GB
75	OneNet Mobilní připojení 10 GB
76	OneNet Mobilní připojení 10 GB
77	OneNet Mobilní připojení 30 GB
78	OneNet Mobilní připojení 10 GB
79	OneNet Mobilní připojení 30 GB
80	OneNet Mobilní připojení 10 GB
81	OneNet Mobilní připojení 10 GB
82	OneNet Mobilní připojení 10 GB
83	OneNet Mobilní připojení 30 GB
84	OneNet Mobilní připojení 30 GB
85	OneNet Mobilní připojení 30 GB
86	OneNet Mobilní připojení 10 GB
87	OneNet Mobilní připojení 30 GB
88	OneNet Mobilní připojení 10 GB
89	OneNet Mobilní připojení 30 GB
90	OneNet Mobilní připojení 10 GB
91	OneNet Mobilní připojení 10 GB
92	OneNet Mobilní připojení 10 GB
93	OneNet Mobilní připojení 30 GB
94	OneNet Mobilní připojení 10 GB
95	OneNet Mobilní připojení 30 GB
96	Neaktivní
97	Neaktivní
98	OneNet Mobilní připojení 30 GB
99	OneNet Mobilní připojení 30 GB
100	OneNet Mobilní připojení 30 GB
101	OneNet Mobilní připojení 30 GB

102	4	OneNet Mobilní připojení 10 GB
103	4	OneNet Mobilní připojení 10 GB
104	4	OneNet Mobilní připojení 10 GB
105	4	OneNet Mobilní připojení 30 GB
106	4	OneNet Mobilní připojení 10 GB
107	4	OneNet Mobilní připojení 10 GB
108	4	OneNet Mobilní připojení 10 GB
109	4	OneNet Mobilní připojení 30 GB
110	4	OneNet Mobilní připojení 30 GB
111	4	Neaktivní
112	4	Neaktivní
113	4	Neaktivní
114	4	Neaktivní
115	4	Neaktivní
116	4	Neaktivní
117	4	Neaktivní
118	4	Neaktivní
119	4	Neaktivní
120	4	Neaktivní
121	4	Neaktivní
122	4	Neaktivní
123	4	OneNet Mobilní připojení 10 GB
124	4	OneNet Mobilní připojení 10 GB
125	4	OneNet Mobilní připojení 30 GB
126	4	OneNet Mobilní připojení 30 GB
127	4	OneNet Mobilní připojení 10 GB
128	4	OneNet Mobilní připojení 30 GB
129	4	Neaktivní
130	4	Neaktivní
131	4	Neaktivní
132	4	Neaktivní
133	4	Neaktivní
134	4	Neaktivní
135	4	Neaktivní
136	4	Neaktivní
137	4	Neaktivní
138	4	Neaktivní
139	4	Neaktivní

140	OneNet Mobilní připojení 10 GB
141	OneNet Mobilní připojení 10 GB
142	OneNet Mobilní připojení 10 GB
143	OneNet Mobilní připojení 10 GB
144	Neaktivní
145	OneNet Mobilní připojení 30 GB
146	OneNet Mobilní připojení 30 GB
147	OneNet Mobilní připojení 30 GB
148	OneNet Mobilní připojení 10 GB
149	OneNet Mobilní připojení 10 GB
150	OneNet Mobilní připojení 10 GB
151	OneNet Mobilní připojení 10 GB
152	OneNet Mobilní připojení 10 GB
153	OneNet Mobilní připojení 30 GB
154	OneNet Mobilní připojení 10 GB
155	OneNet Mobilní připojení 10 GB
156	OneNet Mobilní připojení 30 GB
157	OneNet Mobilní připojení 30 GB
158	OneNet Mobilní připojení 30 GB
159	OneNet Mobilní připojení 10 GB
160	OneNet Mobilní připojení 10 GB
161	OneNet Mobilní připojení 10 GB
162	OneNet Mobilní připojení 10 GB
163	OneNet Mobilní připojení 10 GB
164	OneNet Mobilní připojení 10 GB
165	OneNet Mobilní připojení 10 GB
166	OneNet Mobilní připojení 30 GB
167	OneNet Mobilní připojení 30 GB
168	OneNet Mobilní připojení 10 GB
169	OneNet Mobilní připojení 10 GB
170	OneNet Mobilní připojení 10 GB
171	OneNet Mobilní připojení 30 GB
172	OneNet Mobilní připojení 10 GB

173	OneNet Mobilní připojení 30 GB
174	OneNet Mobilní připojení 30 GB
175	OneNet Mobilní připojení 30 GB
176	OneNet Mobilní připojení 30 GB
177	OneNet Mobilní připojení 10 GB
178	OneNet Mobilní připojení 10 GB
179	OneNet Mobilní připojení 30 GB
180	OneNet Mobilní připojení 30 GB
181	OneNet Mobilní připojení 10 GB
182	OneNet Mobilní připojení 30 GB
183	OneNet Mobilní připojení 30 GB
184	OneNet Mobilní připojení 10 GB
185	OneNet Mobilní připojení 10 GB
186	OneNet Mobilní připojení 10 GB
187	OneNet Mobilní připojení 30 GB
188	OneNet Mobilní připojení 30 GB
189	OneNet Mobilní připojení 10 GB
190	OneNet Mobilní připojení 10 GB
191	OneNet Mobilní připojení 10 GB
192	OneNet Mobilní připojení 30 GB
193	OneNet Mobilní připojení 30 GB
194	OneNet Mobilní připojení 10 GB
195	OneNet Mobilní připojení 10 GB
196	OneNet Mobilní připojení 10 GB
197	OneNet Mobilní připojení 30 GB
198	OneNet Mobilní připojení 10 GB
199	OneNet Mobilní připojení 30 GB
200	OneNet Mobilní připojení 30 GB
201	OneNet Mobilní připojení 30 GB
202	OneNet Mobilní připojení 30 GB
203	OneNet Mobilní připojení 10 GB
204	OneNet Mobilní připojení 10 GB

205	OneNet Mobilní připojení 10 GB
206	OneNet Mobilní připojení 30 GB
207	OneNet Mobilní připojení 10 GB
208	OneNet Mobilní připojení 10 GB
209	OneNet Mobilní připojení 10 GB
210	Neaktivní
211	OneNet Mobilní připojení 10 GB
212	OneNet Mobilní připojení 10 GB
213	OneNet Mobilní připojení 10 GB
214	OneNet Mobilní připojení 10 GB
215	Neaktivní
216	Neaktivní
217	Neaktivní
218	Neaktivní
219	Neaktivní
220	Neaktivní
221	OneNet Mobilní připojení 30 GB
222	OneNet Mobilní připojení 10 GB
223	OneNet Mobilní připojení 10 GB
224	OneNet Mobilní připojení 10 GB
225	OneNet Mobilní připojení 30 GB
226	OneNet Mobilní připojení 30 GB
227	OneNet Mobilní připojení 10 GB
228	OneNet Mobilní připojení 10 GB
229	OneNet Mobilní připojení 10 GB
230	OneNet Mobilní připojení 30 GB
231	OneNet Mobilní připojení 10 GB
232	OneNet Mobilní připojení 10 GB
233	OneNet Mobilní připojení 30 GB
234	OneNet Mobilní připojení 10 GB
235	OneNet Mobilní připojení 10 GB
236	OneNet Mobilní připojení 30 GB
237	OneNet Mobilní připojení 10 GB
238	Připojení pro služby IoT 50 MB
239	OneNet Mobilní připojení 10 GB

240	OneNet Mobilní připojení 10 GB
241	Neaktivní
242	OneNet Mobilní připojení 10 GB
243	OneNet Mobilní připojení 10 GB
244	OneNet Mobilní připojení 30 GB
245	OneNet Mobilní připojení 10 GB
246	OneNet Mobilní připojení 10 GB
247	OneNet Mobilní připojení 10 GB
248	OneNet Mobilní připojení 10 GB
249	Neaktivní
250	OneNet Mobilní připojení 10 GB
251	Připojení pro služby IoT 50 MB
252	Neaktivní
253	Připojení pro služby IoT 50 MB
254	Připojení pro služby IoT 50 MB
255	Připojení pro služby IoT 50 MB
256	Připojení pro služby IoT 50 MB
257	Připojení pro služby IoT 50 MB
258	Připojení pro služby IoT 50 MB
259	Připojení pro služby IoT 50 MB
260	Připojení pro služby IoT 50 MB
261	Připojení pro služby IoT 50 MB
262	Připojení pro služby IoT 50 MB
263	Připojení pro služby IoT 50 MB
264	Připojení pro služby IoT 50 MB
265	Připojení pro služby IoT 50 MB
266	Připojení pro služby IoT 50 MB
267	Připojení pro služby IoT 50 MB
268	Připojení pro služby IoT 50 MB
269	Připojení pro služby IoT 50 MB
270	Připojení pro služby IoT 50 MB
271	Připojení pro služby IoT 50 MB
272	Připojení pro služby IoT 50 MB
273	Připojení pro služby IoT 50 MB
274	Připojení pro služby IoT 50 MB
275	Připojení pro služby IoT 50 MB
276	Připojení pro služby IoT 50 MB
277	Připojení pro služby IoT 50 MB
278	Připojení pro služby IoT 50 MB
279	Připojení pro služby IoT 50 MB
280	Připojení pro služby IoT 50 MB
281	Připojení pro služby IoT 50 MB

282	Připojení pro služby IoT 50 MB
283	Připojení pro služby IoT 50 MB
284	Připojení pro služby IoT 50 MB
285	Neaktivní
286	Připojení pro služby IoT 50 MB
287	Připojení pro služby IoT 50 MB
288	Připojení pro služby IoT 50 MB
289	Připojení pro služby IoT 50 MB
290	Připojení pro služby IoT 50 MB
291	Připojení pro služby IoT 50 MB
292	Připojení pro služby IoT 50 MB
293	Připojení pro služby IoT 50 MB
294	Připojení pro služby IoT 50 MB
295	Připojení pro služby IoT 50 MB
296	Připojení pro služby IoT 50 MB
297	Připojení pro služby IoT 50 MB
298	Připojení pro služby IoT 50 MB
299	Připojení pro služby IoT 50 MB
300	Připojení pro služby IoT 50 MB
301	Připojení pro služby IoT 50 MB
302	Připojení pro služby IoT 50 MB
303	Připojení pro služby IoT 50 MB
304	Připojení pro služby IoT 50 MB
305	Připojení pro služby IoT 50 MB
306	Připojení pro služby IoT 50 MB
307	Připojení pro služby IoT 50 MB
308	Připojení pro služby IoT 50 MB
309	Připojení pro služby IoT 50 MB
310	Připojení pro služby IoT 50 MB
311	Připojení pro služby IoT 50 MB
312	Připojení pro služby IoT 50 MB
313	Připojení pro služby IoT 50 MB
314	Připojení pro služby IoT 50 MB
315	Připojení pro služby IoT 50 MB
316	Připojení pro služby IoT 50 MB
317	Připojení pro služby IoT 50 MB
318	Připojení pro služby IoT 50 MB
319	Připojení pro služby IoT 50 MB
320	Připojení pro služby IoT 50 MB
321	Připojení pro služby IoT 50 MB
322	Připojení pro služby IoT 50 MB
323	Připojení pro služby IoT 50 MB
324	Připojení pro služby IoT 50 MB
325	Připojení pro služby IoT 50 MB
326	Připojení pro služby IoT 50 MB

327	Připojení pro služby IoT 50 MB
328	Připojení pro služby IoT 50 MB
329	Připojení pro služby IoT 50 MB
330	Připojení pro služby IoT 50 MB
331	Připojení pro služby IoT 50 MB
332	Připojení pro služby IoT 50 MB
333	Připojení pro služby IoT 50 MB
334	Připojení pro služby IoT 50 MB
335	Připojení pro služby IoT 50 MB
336	Připojení pro služby IoT 50 MB
337	Připojení pro služby IoT 50 MB
338	Připojení pro služby IoT 50 MB
339	OneNet Mobilní připojení 10 GB
340	OneNet Mobilní připojení 30 GB
341	OneNet Mobilní připojení 10 GB
342	OneNet Mobilní připojení 30 GB
343	OneNet Mobilní připojení 30 GB
344	OneNet Mobilní připojení 30 GB
345	OneNet Mobilní připojení 10 GB
346	OneNet Mobilní připojení 10 GB
347	OneNet Mobilní připojení 10 GB
348	OneNet Mobilní připojení 30 GB
349	OneNet Mobilní připojení 30 GB
350	OneNet Mobilní připojení 10 GB
351	OneNet Mobilní připojení 10 GB
352	OneNet Mobilní připojení 10 GB
353	OneNet Mobilní připojení 30 GB
354	OneNet Mobilní připojení 30 GB
355	OneNet Mobilní připojení 10 GB
356	OneNet Mobilní připojení 30 GB
357	OneNet Mobilní připojení 10 GB
358	OneNet Mobilní připojení 30 GB
359	OneNet Mobilní připojení 10 GB
360	OneNet Mobilní připojení 10 GB

361	42	OneNet Mobilní připojení 30 GB
362	42	OneNet Mobilní připojení 10 GB
363	42	OneNet Mobilní připojení 10 GB
364	42	OneNet Mobilní připojení 10 GB
365	42	OneNet Mobilní připojení 30 GB
366	42	OneNet Mobilní připojení 30 GB
367	42	OneNet Mobilní připojení 30 GB
368	42	OneNet Mobilní připojení 30 GB
369	42	OneNet Mobilní připojení 10 GB
370	42	OneNet Mobilní připojení 30 GB
371	42	OneNet Mobilní připojení 30 GB
372	42	OneNet Mobilní připojení 10 GB
373	42	OneNet Mobilní připojení 10 GB
374	42	OneNet Mobilní připojení 10 GB
375	42	OneNet Mobilní připojení 30 GB
376	42	OneNet Mobilní připojení 10 GB
377	42	OneNet Mobilní připojení 10 GB
378	42	OneNet Mobilní připojení 10 GB
379	42	OneNet Mobilní připojení 10 GB
380	42	OneNet Mobilní připojení 30 GB
381	42	OneNet Mobilní připojení 30 GB
382	42	OneNet Mobilní připojení 10 GB
383	42	OneNet Mobilní připojení 10 GB
384	42	OneNet Mobilní připojení 10 GB
385	42	OneNet Mobilní připojení 10 GB
386	42	OneNet Mobilní připojení 10 GB
387	42	OneNet Mobilní připojení 30 GB
388	42	OneNet Mobilní připojení 30 GB
389	42	OneNet Mobilní připojení 10 GB
390	42	OneNet Mobilní připojení 10 GB
391	42	OneNet Mobilní připojení 10 GB

392		Neaktivní
393		OneNet Mobilní připojení 30 GB
394		OneNet Mobilní připojení 10 GB
395		OneNet Mobilní připojení 30 GB
396		OneNet Mobilní připojení 30 GB
397		OneNet Mobilní připojení 30 GB
398		OneNet Mobilní připojení 10 GB
399		OneNet Mobilní připojení 10 GB
400		Neaktivní
401		OneNet Mobilní připojení 10 GB
402		OneNet Mobilní připojení 10 GB
403		OneNet Mobilní připojení 10 GB
404		OneNet Mobilní připojení 10 GB
405		OneNet Mobilní připojení 30 GB
406		OneNet Mobilní připojení 30 GB
407		OneNet Mobilní připojení 10 GB
408		OneNet Mobilní připojení 10 GB
409		OneNet Mobilní připojení 10 GB
410		OneNet Mobilní připojení 10 GB
411		OneNet Mobilní připojení 10 GB
412		OneNet Mobilní připojení 10 GB
413		OneNet Mobilní připojení 10 GB
414		OneNet Mobilní připojení 10 GB
415		OneNet Mobilní připojení 10 GB
416		Připojení pro služby IoT 50 MB
417		OneNet Mobilní připojení 10 GB
418		OneNet Mobilní připojení 10 GB
419		OneNet Mobilní připojení 10 GB
420		Neaktivní
421		Neaktivní
422		Neaktivní
423		Neaktivní
424		Neaktivní
425		Neaktivní
426		Neaktivní
427		Neaktivní
428		OneNet Mobilní připojení 30 GB

429	neNet Mobilní připojení 30 GB
430	neNet Mobilní připojení 10 GB
431	neNet Mobilní připojení 10 GB
432	neNet Mobilní připojení 30 GB
433	neNet Mobilní připojení 10 GB
434	neNet Mobilní připojení 30 GB
435	neNet Mobilní připojení 30 GB
436	neNet Mobilní připojení 10 GB
437	neNet Mobilní připojení 10 GB
438	neNet Mobilní připojení 10 GB
439	neNet Mobilní připojení 10 GB
440	neNet Mobilní připojení 10 GB
441	eaktivní
442	neNet Mobilní připojení 30 GB
443	neNet Mobilní připojení 30 GB
444	neNet Mobilní připojení 10 GB
445	neNet Mobilní připojení 10 GB
446	neNet Mobilní připojení 10 GB
447	neNet Mobilní připojení 10 GB
448	neNet Mobilní připojení 10 GB
449	neNet Mobilní připojení 30 GB
450	neNet Mobilní připojení 10 GB
451	eaktivní
452	eaktivní
453	eaktivní
454	eaktivní
455	neNet Mobilní připojení 30 GB
456	neNet Mobilní připojení 30 GB
457	neNet Mobilní připojení 30 GB
458	neNet Mobilní připojení 30 GB
459	neNet Mobilní připojení 30 GB

460		OneNet Mobilní připojení 10 GB
461		OneNet Mobilní připojení 10 GB
462		OneNet Mobilní připojení 10 GB
463		OneNet Mobilní připojení 30 GB
464		OneNet Mobilní připojení 10 GB
465		OneNet Mobilní připojení 30 GB
466		OneNet Mobilní připojení 10 GB
467		OneNet Mobilní připojení 10 GB
468		OneNet Mobilní připojení 30 GB
469		OneNet Mobilní připojení 10 GB
470		OneNet Mobilní připojení 30 GB
471		OneNet Mobilní připojení 10 GB
472		OneNet Mobilní připojení 10 GB
473		OneNet Mobilní připojení 30 GB
474		OneNet Mobilní připojení 10 GB
475		OneNet Mobilní připojení 30 GB
476		OneNet Mobilní připojení 10 GB
477		OneNet Mobilní připojení 10 GB
478		OneNet Mobilní připojení 10 GB
479		OneNet Mobilní připojení 10 GB
480		OneNet Mobilní připojení 10 GB
481		OneNet Mobilní připojení 10 GB
482		OneNet Mobilní připojení 30 GB
483		OneNet Mobilní připojení 10 GB
484		OneNet Mobilní připojení 30 GB
485		OneNet Mobilní připojení 10 GB
486		OneNet Mobilní připojení 10 GB
487		OneNet Mobilní připojení 30 GB
488		OneNet Mobilní připojení 30 GB
489		OneNet Mobilní připojení 30 GB
490		OneNet Mobilní připojení 30 GB
491		OneNet Mobilní připojení 30 GB

492	OneNet Mobilní připojení 30 GB
493	OneNet Mobilní připojení 10 GB
494	OneNet Mobilní připojení 10 GB
495	OneNet Mobilní připojení 10 GB
496	OneNet Mobilní připojení 10 GB
497	OneNet Mobilní připojení 10 GB
498	OneNet Mobilní připojení 10 GB
499	OneNet Mobilní připojení 10 GB
500	OneNet Mobilní připojení 10 GB
501	OneNet Mobilní připojení 10 GB
502	OneNet Mobilní připojení 10 GB
503	OneNet Mobilní připojení 10 GB
504	OneNet Mobilní připojení 10 GB
505	OneNet Mobilní připojení 10 GB
506	OneNet Mobilní připojení 10 GB
507	OneNet Mobilní připojení 10 GB
508	OneNet Mobilní připojení 10 GB
509	OneNet Mobilní připojení 10 GB
510	OneNet Mobilní připojení 10 GB
511	OneNet Mobilní připojení 10 GB
512	OneNet Mobilní připojení 10 GB
513	OneNet Mobilní připojení 10 GB
514	OneNet Mobilní připojení 10 GB
515	OneNet Mobilní připojení 10 GB
516	OneNet Mobilní připojení 10 GB
517	OneNet Mobilní připojení 10 GB
518	Neaktivní
519	OneNet Mobilní připojení 10 GB
520	OneNet Mobilní připojení 10 GB
521	OneNet Mobilní připojení 10 GB
522	Neaktivní
523	Neaktivní
524	OneNet Mobilní připojení 10 GB
525	OneNet Mobilní připojení 10 GB
526	OneNet Mobilní připojení 10 GB
527	OneNet Mobilní připojení 10 GB
528	OneNet Mobilní připojení 30 GB
529	OneNet Mobilní připojení 30 GB
530	OneNet Mobilní připojení 10 GB
531	OneNet Mobilní připojení 30 GB
532	OneNet Mobilní připojení 10 GB

533	OneNet Mobilní připojení 30 GB
534	OneNet Mobilní připojení 30 GB
535	OneNet Mobilní připojení 30 GB
536	OneNet Mobilní připojení 30 GB
537	OneNet Mobilní připojení 10 GB
538	OneNet Mobilní připojení 30 GB
539	OneNet Mobilní připojení 10 GB
540	OneNet Mobilní připojení 10 GB
541	OneNet Mobilní připojení 30 GB
542	OneNet Mobilní připojení 10 GB
543	OneNet Mobilní připojení 10 GB
544	OneNet Mobilní připojení 30 GB
545	OneNet Mobilní připojení 30 GB
546	OneNet Mobilní připojení 30 GB
547	OneNet Mobilní připojení 10 GB
548	OneNet Mobilní připojení 10 GB
549	OneNet Mobilní připojení 10 GB
550	OneNet Mobilní připojení 10 GB
551	OneNet Mobilní připojení 30 GB
552	OneNet Mobilní připojení 10 GB
553	OneNet Mobilní připojení 10 GB
554	OneNet Mobilní připojení 10 GB
555	OneNet Mobilní připojení 10 GB
556	OneNet Mobilní připojení 30 GB
557	OneNet Mobilní připojení 30 GB
558	Neaktivní
559	OneNet Mobilní připojení 30 GB
560	OneNet Mobilní připojení 10 GB
561	OneNet Mobilní připojení 10 GB
562	OneNet Mobilní připojení 10 GB
563	OneNet Mobilní připojení 10 GB

564		OneNet Mobilní připojení 30 GB
565		OneNet Mobilní připojení 10 GB
566		OneNet Mobilní připojení 10 GB
567		OneNet Mobilní připojení 10 GB
568		OneNet Mobilní připojení 30 GB
569		OneNet Mobilní připojení 10 GB
570		OneNet Mobilní připojení 10 GB
571		OneNet Mobilní připojení 10 GB
572		OneNet Mobilní připojení 10 GB
573		OneNet Mobilní připojení 30 GB
574		OneNet Mobilní připojení 10 GB
575		OneNet Mobilní připojení 10 GB
576		OneNet Mobilní připojení 10 GB
577		OneNet Mobilní připojení 10 GB

Příloha č. 3 prováděcí smlouvy č. 4630 – Specifikace cen

	Druh požadovaných služeb	Jednotka	Cena / jednotka (v Kč bez DPH)
1	Tarif neomezené volání a neomezený počet SMS ve vnitrostátní síti		
	» měsíční paušál s neomezeným vnitrostátním provozem	1 SIM	110,00 Kč
2	Tarif bez volných minut a SMS		
	» měsíční paušál bez volných minut a SMS zpráv	1 SIM	1,00 Kč
	Vnitrostátní odchozí hovory k tarifu bez volných minut a SMS		
	do všech mobilních a pevných sítí v rámci ČR	1 minuta	0,35 Kč
	» volání do hlasové schránky	1 minuta	0,00 Kč
	Služby SMS, MMS		
	» odeslání 1 SMS zprávy do všech mobilních sítí v rámci ČR	1 SMS	0,35 Kč
	» odeslání 1 MMS zprávy do všech mobilních sítí v rámci ČR	1 MMS	3,75 Kč
3	Tarif s neomezeným vnitrostátním provozem pro GSM zařízení		
	» měsíční paušál s neomezeným vnitrostátním provozem	1 SIM	220,00 Kč
4	Mobilní datové služby		
	» omezený datový tarif s FUP 10GB pro mobilní zařízení - měsíční paušál s vnitrostátním provozem	1 SIM	68,00 Kč
	» omezený datový tarif s FUP 30GB - měsíční paušál s vnitrostátním provozem	1 SIM	91,00 Kč
	» neomezený datový tarif bez FUP s omezenou rychlostí 10 Mb/s - měsíční paušál s vnitrostátním provozem	1 SIM	340,00 Kč
	» neomezený datový tarif bez FUP s neomezenou rychlostí (max. rychlost v rámci tarifu) - měsíční paušál s vnitrostátním provozem	1 SIM	640,00 Kč
	» aktivací poplatek za službu veřejná statická IP adresa *	1 SIM	0,00 Kč
	» měsíční poplatek za službu veřejná statická IP adresa	1 SIM	52,00 Kč
5	Datový tarif pro M2M zařízení zadavatelů s limitem 50 MB měsíčně		
	» měsíční paušál pro omezený datový tarif do 50 MB	1 SIM	22,00 Kč
	» odeslání 1 SMS zprávy do všech mobilních sítí v rámci ČR	1 SMS	0,66 Kč
6	Služba hromadného rozesílání SMS		
	» měs. poplatek za tarif pro hromadné rozesílání SMS zpráv	1 instalace	1 100,00 Kč
	» odeslání 1 SMS zprávy z aplikace do všech mobilních sítí v rámci ČR vč odeslání na pevnou linku	1 SMS	0,66 Kč
7	Volání se sdílenými náklady		
	» volání na linku se sdílenými náklady tzv. modrá linka	1 minuta	3,78 Kč
8	Volání na univerzální přístupové číslo		
	» volání v rámci univerzálního přístupového čísla tzv. bílá linka	1 minuta	4,62 Kč
9	Nasazení mobilní základnové stanice		
	» instalace, oživení a deinstalace*	1 instalace	0,00 Kč
	» provozní náklady na 1 BTS*	1 den	0,00 Kč
10	Volání a SMS z mobilní sítě operátora do satelitní sítě		
	» volání do satelitní sítě**	1 minuta	250,00 Kč
	» odeslání 1 SMS zprávy do satelitní sítě**	1 SMS	20,00 Kč